UFFICIO: U.O. POLIZIA LOCALE E PROTEZIONE CIVILE

Città di Orbassano

Prot. n. 28649
Ordinanza n. 119

OGGETTO: CHIUSURA AL TRAFFICO VEICOLARE ED ISTITUZIONE DIVIETO DI SOSTA CON RIMOZIONE FORZATA NELLE VIE INTERESSATE DALLA 11^ FIERA DEL SEDANO ROSSO I GIORNI SABATO 18 E DOMENICA 19 OTTOBRE 2014.

IL FUNZIONARIO U.O. P.L.

Visto il programma delle manifestazioni organizzate dall'Amministrazione Comunale, che si svolgeranno i giorni **Sabato 18 e Domenica 19 Ottobre 2014** in occasione della manifestazione "*11^ Fiera del Sedano Rosso*" che prevede anche l'apertura straordinaria dei negozi;

Ritenuto di dover provvedere alla regolamentazione della viabilità e della sosta sulle vie ed aree limitrofe interessate, onde garantire il regolare svolgimento della manifestazione;

Visto l'art. 6 della legge 127/97 e l'art. 2 della legge 191/98 sulle competenze dei dirigenti in merito all'emanazione degli atti amministrativi delle pubbliche amministrazioni;

Visto l'art. 107 del decreto Legislativo n. 267/2000, il quale attribuisce ai dirigenti poteri gestionali nell'ambito degli Enti Locali;

Vista la determinazione del Dirigente del Settore Uffici di Staff n. 310 del 26/06/2014 con la quale è stata attribuita la responsabilità dell'Unità Operativa "Polizia Locale e Protezione Civile" al Commissario Capo Del Percio Alessandro;

Visti gli articoli 6 e 7 del vigente C.d.S., approvato con D.L. n° 285 del 30/04/1992;

Visti i pareri espressi in merito dai locali Ufficio Tecnico e Comando di Polizia Locale:

ORDINA

per Sabato 18 Ottobre 2014

a tutti i veicoli - anche quelli autorizzati al transito in ZTL - (compatibilmente con lo svolgimento della manifestazione)

dalle ore 19,30 alle ore 24,00 circa o fine manifestazioni

1) la chiusura al traffico veicolare e l'istituzione del divieto di sosta con rimozione forzata in:
- Via Roma;
- Via Cavour - tratto compreso fra la Via Roma e Via Molini;
- Piazza Umberto I;
- Viale Regina Margherita – tratto ZTL compreso fra Piazza Umberto I e Via Gay di Quarti;
- Via Vittorio Emanuele II – tratto compreso tra Piazza Umberto I e Via Filzi;

2) la chiusura del traffico veicolare in:

- Via San Rocco - tratto compreso tra Via Roma e Piazza Vittorio Veneto;

per Domenica 19 Ottobre 2014

a tutti i veicoli - anche quelli autorizzati al transito in ZTL - (compatibilmente con lo svolgimento della manifestazione)

dalle ore 07,00 alle ore 23,00 circa o fine manifestazioni (anche per consentire lo spazzamento stradale)

1) la chiusura al traffico veicolare e l'istituzione del divieto di sosta con rimozione forzata in:

- Via Alfieri - tratto Via Roma - Via N. Bixio, controviale compreso;
- Via Roma;
- Piazza Umberto I;
- Viale Regina Margherita - tratto compreso fra Piazza Umberto I e Via Piave;
- Via Vittorio Emanuele II;
- Via Cavour - tratto compreso fra la Via Roma e Via Molini;
- Via Castellazzo - tratto compreso tra Via Roma e Via C. Battisti;
- Via San Rocco - tratto compreso tra Via Roma e Piazza Vittorio Veneto;

2) il divieto di sosta con rimozione forzata :
- nei parcheggi lato dx e sx di Via Cesare Battisti - tratto compreso tra Via Giovanni XXIII e lo Sportello Unico per il Cittadino;

3) il divieto di sosta con rimozione forzata eccetto veicoli dell'organizzazione e espositori fiera, muniti di specifico contrassegno identificativo :
§ n° 3 stalli di sosta in Piazzetta dei Filatoi, così come da planimetria in allegato;
§ parcheggi Via Giovanni XXIII lato oratorio;
§ Via Diaz, stalli di sosta compresi tra Via Frejus e il passo carraio del Jolly Hotel;

ed inoltre

§ il divieto di accesso in Viale Regina Margherita da Via Piave;
§ il divieto di accesso in Via Montenero - tratto compreso tra Viale Rimembranza e Viale Regina Margherita;
§ l'obbligo di svolta a sinistra in Viale Rimembranza per i veicoli provenienti da Via Montenero;
§ l'obbligo di svolta a destra in Via Molini per i veicoli provenienti da Via Cavour;
§ l'obbligo di svolta a destra in Via III Reggimento Alpini da Via San Rocco per i veicoli provenienti da Strada Stupinigi verso il centro;
§ l'obbligo di svolta a sinistra in Via San Rocco con direzione Strada Stupinigi per i veicoli provenienti da Via III Reggimento Alpini,
§ il divieto di accesso in Via Filzi da Via Castellazzo;
§ l'obbligo di svolta a destra in Via Nino Bixio per i veicoli provenienti da Via Alfieri in direzione centro;
§ l'obbligo di svolta a sinistra da Via Nino Bixio in Via Alfieri direzione Torino;

e

DEMANDA

all'Ufficio Tecnico Comunale l'apposizione di transenne e della idonea segnaletica verticale.

La presente ordinanza sarà resa nota al pubblico mediante pubblicazione all'Albo Pretorio del Comune.

Copia della presente viene inviata alla locale Stazione Carabinieri ed al Comando della Polizia per la vigilanza sulla esatta osservanza di quanto in essa contenuto.

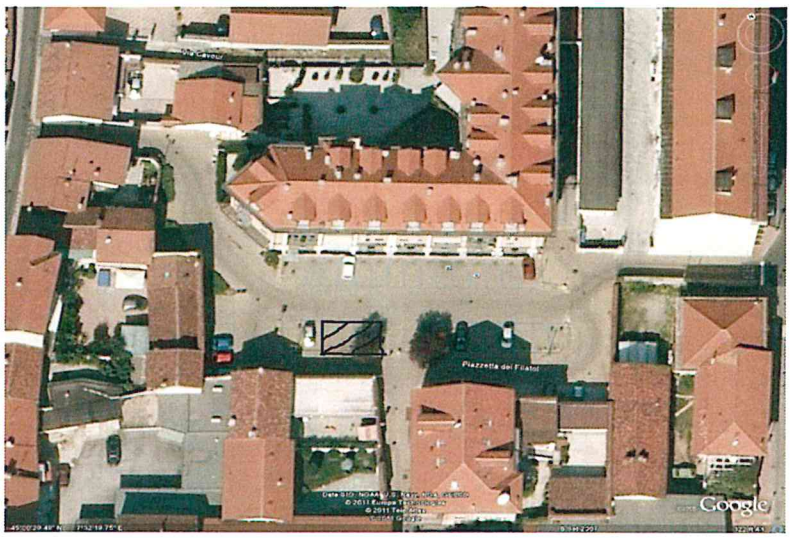

Orbassano, lì 15 ottobre 2014

IL FUNZIONARIO U.O. P.L.
- Commissario Capo DEL PERCIO Alessandro -

Piazza Umberto I, 5 10043 Orbassano (TO) Italy
Tel. +39 011 903 62 14/19 Fax +39 011 901 12 44
www.comune.orbassano.to.it