UFFICIO: U.O. MANUTENZIONE
Prot. n. 30118
Ordinanza n. 128

Città di Orbassano

OGGETTO: MODIFICA PROVVISORIA ALLA VIABILITÀ IN ALCUNE VIE CITTADINE LIMITROFE AL CIMITERO PER COMMEMORAZIONE DEFUNTI ANNO 2014.

IL RESPONSABILE DELL'UNITÀ ORGANIZZATIVA

· Ritenuto di dover modificare l'attuale viabilità nelle vie limitrofe al Cimitero comunale in occasione delle festività dei Santi e della Commemorazione dei defunti, ed in particolare via N. Sauro, nel tratto compreso tra la via Circonvallazione Interna e via Cavour e verso via L. Pirandello per evitare intralci e disagi per la circolazione ;

· visto il sopralluogo effettuato dall'ufficio tecnico comunale, che conferma quanto sopra evidenziato e propone l'istituzione del senso unico di marcia in via N. Sauro nel tratto e con direzione da via Circonvallazione Interna verso via L. Pirandello, e nel tratto e con direzione da via N. Sauro (prossimità Cimitero) a via Cavour, nonché il divieto di sosta con rimozione forzata su ambo i lati delle due carreggiate adiacenti di via N. Sauro nel tratto compreso tra via Circonvallazione interna e il Cimitero Comunale;

· visto il parere favorevole del locale Comando di Polizia Locale;

· sentito il parere favorevole dell'Assessore alla viabilità pro-tempore;

· visti gli artt. 6 e 7 del codice della strada, approvato con D.L.vo 285 del 30/04/1992;

· visto l'art. 6 L. 127/97 e l'art. 2 L. 191/98 sulle competenze dei dirigenti in merito all'emanazione degli atti amministrativi delle pubbliche amministrazioni;

· visto l'art. 107 del D.L.vo 267/2000, nonché l'art. 3, comma 2 del D.L.vo 29/93, come modificato dal D.L.vo 80/98 i quali attribuiscono ai dirigenti i poteri gestionali nell'ambito degli enti locali;

· visto la determinazione n. 311 del 26/06/2014 del Dirigente del settore Gestione del territorio con la quale si attribuisce la responsabilità dell'Unità Organizzativa manutenzione all'arch. Alberto Bodriti;

ORDINA

LE SEGUENTI MODIFICHE ALLA VIABILITÀ: A PARTIRE DALLE ORE 10.00 DI GIOVEDÌ 30/10/2014 ALLE ORE 15.00 DI LUNEDÌ 03/11/2014

1. in via N. Sauro l'istituzione del senso unico di marcia nel tratto e con direzione da via Circonvallazione Interna verso e fino a via L. Pirandello;
2. L'istituzione del senso unico di marcia nel tratto e con direzione da via N. Sauro (antistante il Cimitero) a via Cavour (via della Rubatera).
3. L'istituzione del divieto di sosta con rimozione forzata su ambo i lati delle due carreggiate adiacenti di via N. Sauro nel tratto compreso tra via Circonvallazione interna e il Cimitero Comunale;

Nel suddetto periodo sono sospese le ordinanze in contrasto con la presente.
Il tutto rappresentato nella planimetria in calce.

DEMANDA

Al Comando di Polizia Locale e alla Stazione Carabinieri di Orbassano, il controllo e la vigilanza sull'adempimento di quanto contenuto nella presente ordinanza.

Piazza Umberto I, 5 10043 Orbassano (TO) Italy
Tel. +39 011 903 62 14/19 Fax +39 011 901 12 44
www.comune.orbassano.to.it

All'ufficio Tecnico Comunale l'apposizione dell'idonea segnaletica verticale conforme alle norme del Codice della Strada.
La presente ordinanza sarà resa nota al pubblico mediante pubblicazione all'Albo Pretorio del Comune, per la durata di giorni 30 consecutivi.

AVVERTE

Che in caso di inadempienza, a tutto o in parte di quanto contenuto nella presente ordinanza, si procederà a termini di legge;

INFORMA

Avverso alla presente è ammesso, nel termine di 30 giorni dalla pubblicazione all'Albo Pretorio, ricorso al ministro dei lavori pubblici (D.P.R. 24/11/1971, n. 1199), oppure, in via alternativa, ricorso al competente T.A.R. nel termine di 60 (sessanta) giorni dalla suddetta pubblicazione (L. 6/12/1971, n. 1034).

Copia della presente viene inviata alla locale Stazione Carabinieri ed al comando della Polizia Municipale per la vigilanza sull'esatto adempimento di quanto in essa contenuto.

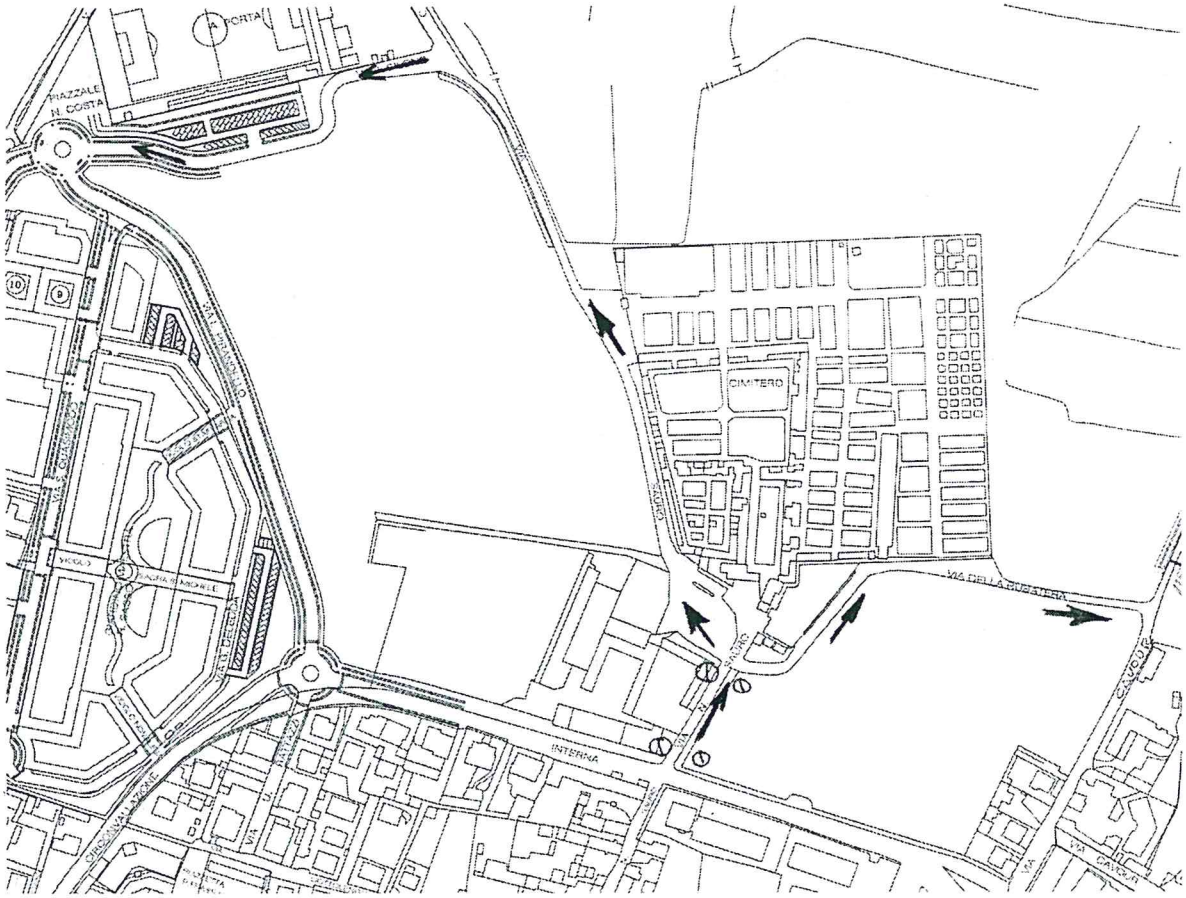

/AM

Orbassano, lì 29 ottobre 2014

FUNZIONARIO
Alberto BODRITI

Piazza Umberto I, 5 10043 Orbassano (TO) Italy
Tel. +39 011 903 62 14/19 Fax +39 011 901 12 44
www.comune.orbassano.to.it