UFFICIO: U.O. POLIZIA LOCALE
NOTIFICHE ALBO PRETORIO
PROTEZIONE CIVILE

Città di Orbassano

Prot. n. 2995
Ordinanza n. 151

OGGETTO: DIVIETO DI TRANSITO E DI SOSTA CON RIMOZIONE FORZATA IN PIAZZA DELLA PACE IN OCCASIONE DELLA MANIFESTAZIONE DENOMINATA "STREET FOOD ORBASSANO" PREVISTA PER VENERDI' 28 SABATO 29 E DOMENICA 30 SETTEMBRE 2018.

IL RESPONSABILE DELL'UNITA' OPERATIVA

Visto il programma della manifestazione denominata "**Street Food Orbassano**" organizzata dall'Associazione Culturale "Amici di Calabria", prevista per i giorni **Venerdì 28 Settembre, Sabato 29 Settembre e Domenica 30 Settembre 2018** in Piazza della Pace;

Ritenuto pertanto di dover provvedere alla regolamentazione della sosta nelle suddette vie e aree interessate, onde garantire l'allestimento delle strutture ed il regolare svolgimento degli eventi;

Visto l'art. 6 della legge 127/97 e l'art. 2 della legge 191/98 sulle competenze dei dirigenti in merito all'emanazione degli atti amministrativi delle pubbliche amministrazioni;

Visto l'art. 107 del decreto Legislativo n. 267/2000, il quale attribuisce ai dirigenti poteri gestionali nell'ambito degli Enti Locali;

Visto il Decreto del Sindaco n° 17 del 30/07/2018 con la quale è stata attribuita la responsabilità dell'Unità Operativa "Polizia Locale e Protezione Civile" al Commissario Capo Santarcangelo Domenico;

Visti gli articoli 6 e 7 del vigente C.d.S., approvato con D.L. n. 285 del 30/04/1992;

Visti i pareri espressi in merito dai locali Ufficio Tecnico e Comando di Polizia Locale:

ORDINA

dalle ore 08,00 di Venerdì 28 Settembre 2018
alle ore 12,30 di Lunedì 01 Ottobre 2018

la chiusura al traffico veicolare e l'istituzione del divieto di sosta con rimozione forzata in:

Piazza della Pace (porzione tratteggiata in rosso come da allegato);

Piazza Umberto I, 5 10043 Orbassano (TO) Italy
Tel. +39 011 903 62 14/19 Fax +39 011 901 12 44
www.comune.orbassano.to.it

e

DEMANDA

all'Associazione Amici di Calabria l'apposizione della idonea segnaletica verticale.

La presente ordinanza sarà resa nota al pubblico mediante pubblicazione all'Albo Pretorio del Comune.

Copia della presente viene inviata alla locale Stazione Carabinieri ed al Comando della Polizia Locale per la vigilanza sulla esatta osservanza di quanto in essa contenuto.

Orbassano, lì 26 settembre 2018

IL RESPONSABILE DELL'UNTA' OPERATIVA
Commissario Capo Domenico SANTARCANGELO

CITTA' DI ORBASSANO - POLIZIA LOCALE

Piazza Umberto I, 5 10043 Orbassano (TO) Italy
Tel. +39 011 903 62 14/19 Fax +39 011 901 12 44
www.comune.orbassano.to.it

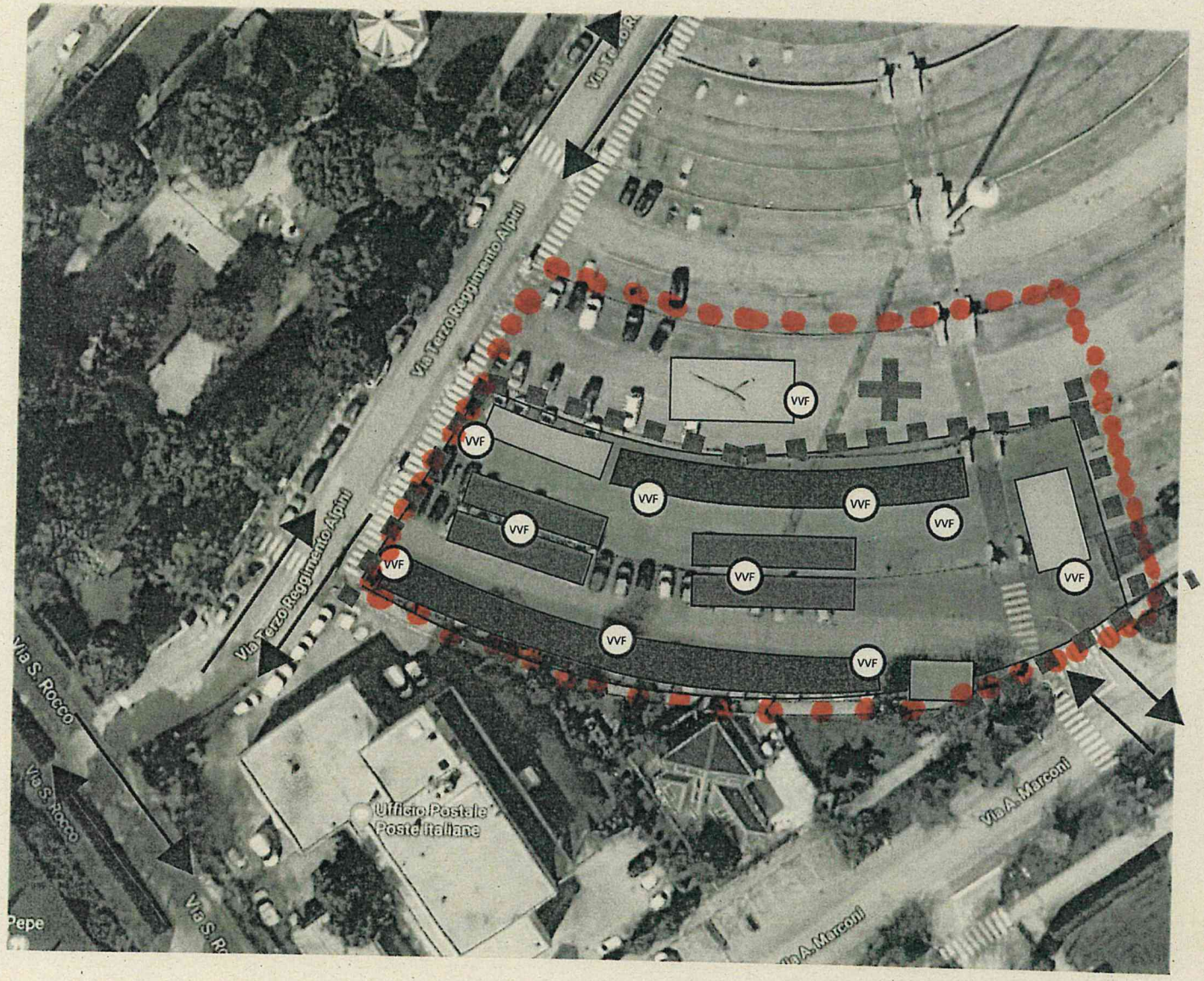

AREA MANIFESTAZIONE

AREA SPETTACOLI SENZA PALCO

AREA GIOCHI GONFIABILI

AREA STAND

AREA HOBBISTI

AREA TAVOLI

AREA SERVIZI IGIENICI MOBILI

VIE D'ESODO E ACCESSO S OCCORSO/AMBULANZE

VVF ESTINTORI

POSTO RISERVATO 118

SBARRAMENTO MEZZI PROPRI