

Prot. 29494 del 21/09/2018

**CITTA' DI ORBASSANO
(Città Metropolitana di Torino)**

**RELAZIONE DI INIZIO MANDATO ANNO 2018
(Art 4 bis D.Lgs 6.9.2011, n. 149)**

Premessa

La presente relazione viene redatta ai sensi dell'articolo 4 bis D.lgs 6.9.2011 n. 149 recante : “ meccanismi sanzionatori e premiali relativi a Regioni, Province e Comuni, a norma degli articoli 2,17 e 26 della legge 05.05.2009 n. 42. Tale relazione è volta a verificare la situazione finanziaria e patrimoniale e le misure dell'indebitamento dell'Ente.

Viene sottoscritta dal Sindaco non oltre il novantesimo giorno dall'inizio del mandato e viene pubblicata sul sito istituzionale.

PARTE I – DATI GENERALI

1.1 Popolazione residente al 31/12/2017: 23.365.

1.2 Organi politici

GIUNTA COMUNALE

In carica alla data odierna:

CARICA	NOMINATIVO
Sindaco	BOSSO CINZIA MARIA
Vice Sindaco	MANA STEFANIA
Assessore	RUSSO ANTONINO
Assessore	FIORA GIANFRANCO
Assessore	PUGLISI ETTORE
Assessore	LOPARCO LUCIANO

CONSIGLIO COMUNALE

In carica alla data odierna:

CARICA	NOMINATIVO
Sindaco	BOSSO CINZIA MARIA
Consigliere	CONO GENOVA ELOISA
Consigliere	DI SALVO LUCA
Consigliere	FALSONE GIOVANNI
Consigliere	MAIOLO PIERINO
Consigliere	GUASTELLA FEDERICA
Consigliere	GUGLIELMI PAOLO
Presidente del Consiglio	GAMBETTA EUGENIO
Consigliere	MAROCCO PAOLO GIOVANNI
Consigliere	MARTINA FRANCESCA
Consigliere	MESIANO MARIA ANNA
Consigliere	PASQUALINI SILVIO
Consigliere	RASO GIUSEPPE
Consigliere	STASSI DANIELE
Consigliere	SURIANI ANDREA
Consigliere	TAGLIETTA ROBERTO
Consigliere	VENEZIANO VALENTINA

1.3 Struttura organizzativa

L'attuale struttura organizzativa dell'ente, approvata con deliberazione della Giunta Comunale n. 262 del 28/12/2017 ed esecutiva dal 1° gennaio 2018, prevede 5 distinti Settori organizzativi a cui afferiscono i relativi servizi/uffici, oltre il Comando di Polizia Locale e gli uffici di supporto che dipendono funzionalmente dal Sindaco, come rappresentati nell'organigramma sotto riportato:

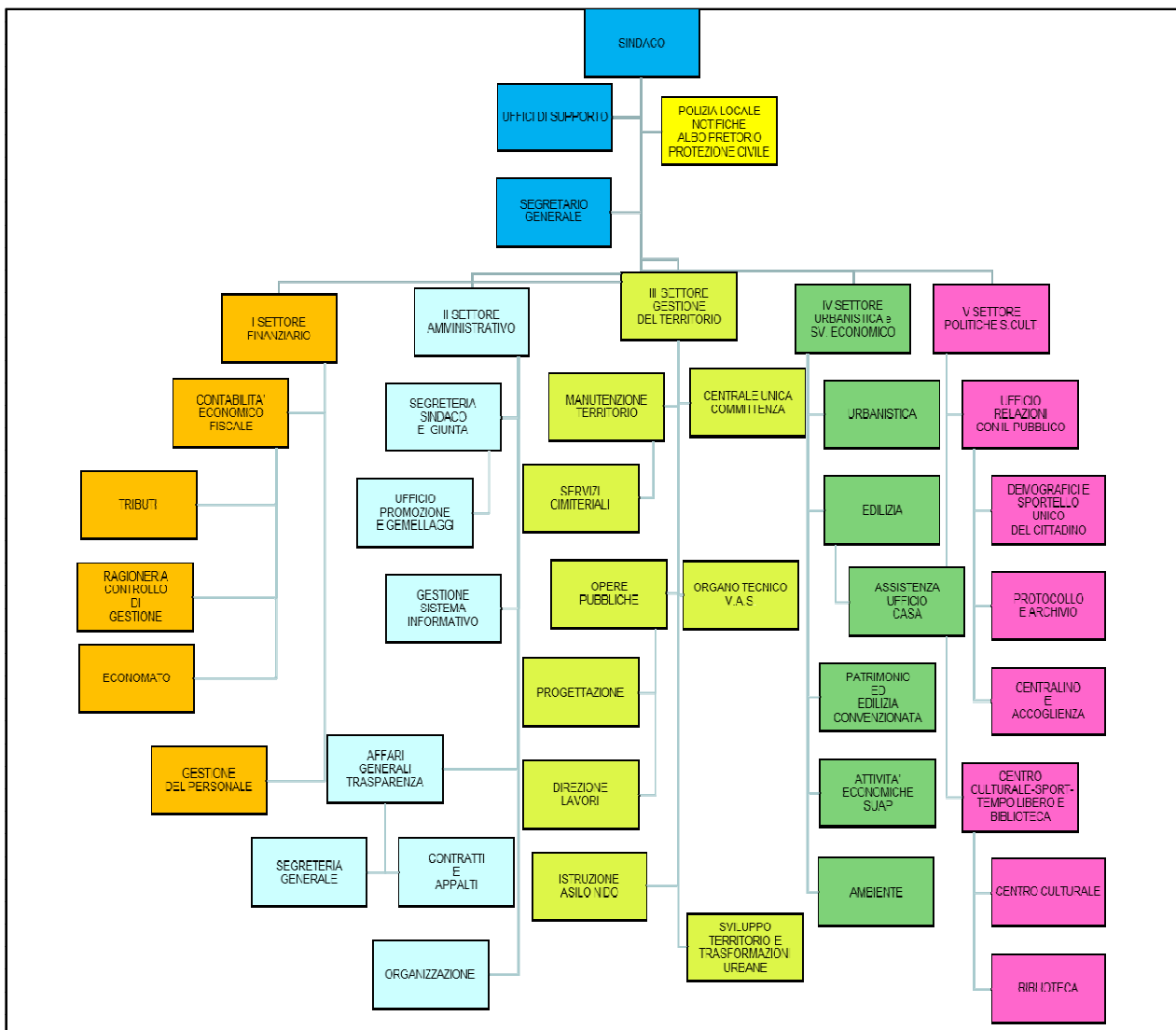

La situazione del personale al 31/12/2017 è la seguente:

Segretario Generale: n. 1

Numero Dirigenti: n. 1 a tempo indeterminato e n. 1 a tempo determinato ex art. 110 c. 1

Numero Posizioni organizzative: n. 5* (*n. 6 dal 1° gennaio 2018)

Numero totale personale dipendente: n. 116

Numero totale personale dipendente anni precedenti (dati desunti dal conto annuale del personale - tab. 1):

	2013	2014	2015	2016	2017
SEGRETARI COMUNALI	1	1	1	1	1
DIRIGENTI	2	2	2	1	2
DIPENDENTI NELLE QUALIFICHE	121	121	115	115	113
TOTALE PERSONALE A TEMPO INDETERMINATO	124	124	118	117	116

1.4 Condizione giuridica dell'Ente:

L'Ente nel quinquennio precedente dall'inizio del presente mandato non è stato commissariato ai sensi dell'art. 141 e 143 del TUEL.

1.5 Condizione finanziaria dell'Ente:

L'Ente nel periodo precedente l'inizio del presente mandato non ha dichiarato il dissesto finanziario ai sensi dell'art. 244 del TUEL, o il predissesto finanziario ai sensi dell'art. 243-bis.

L'Ente non ha fatto ricorso al fondo di rotazione di cui all'art. 243-ter, 243-quinquies del TUEL e/o del contributo di cui all'art. 3 bis del D.L. n. 174/2012, convertito nella legge n. 213/2012.

1.6 Parametri obiettivi per l'accertamento della condizione di ente strutturalmente deficitario ai sensi dell'art. 242 del TUEL:

Anno 2013 – 1 parametro positivo : Volume residui passivi provenienti dal titolo I superiori al 40 % degli impegni della medesima spesa corrente.

Anno 2017(ultimo rendiconto approvato) – Nessun parametro positivo.

PARTE SECONDA
Attività tributaria

Politica tributaria locale. Per ogni anno di riferimento.
ICI/Imu: indicare le tre principali aliquote applicate (abitazione principale e relativa detrazione, altri immobili e fabbricati rurali strumentali, solo IMU espresso in millesimi)

ALIQUOTE IMU	2014	2015	2016	2017	2018
Aliquota abitazione principale	4,5	4,5	4,5	4,5	4,5
Detrazione abitazione principale	200	200	200	200	200
Altri immobili	8,3	10,1	10,1	10,1	10,1
Fabbricati rurali strumentali (solo Imu)	-	-	-	-	-

2.1.2 Addizionale Irpef: aliquota massima applicata, fascia di esenzione ed eventuale differenziazione:

Aliquote addizionale Irpef	2013	2014	2015	2016	2017	2018
Aliquota massima	0,5	0,5	0,5	0,5	0,5	0,5
Fascia esenzione	Fino 7500,00 €	Fino 7500,00 €	Fino 7500,00 €	Fino 7500,00 €	Fino 7500,00 €	Fino 7500,00 €
Differenziazione aliquote	NO	NO	NO	NO	NO	NO

Prelievi sui rifiuti : tasso di copertura e costo pro-capite

Prelievi sui rifiuti	2013	2014	2015	2016	2017	2018
Tipologia di prelievo	TARES	TARI	TARI	TARI	TARI	TARI
Tasso di copertura	100%	100%	100%	100%	100%	100%
Costo dei servizi pro-capite	176,42	179,14	174,12	178,93	185,76	185,69

PARTE III – SITUAZIONE ECONOMICO FINANZIARIA DELL'ENTE.

3.1 Sintesi dei dati finanziari a consuntivo del bilancio dell'ente:

ENTRATE (INEURO)	2013	2014	2015	2016	2017Pr econs	Percentuale di incremento/de remento rispetto al primo anno
FPV parte corrente			742.605,09	447.049,05	525.416,79	
ENTRATECORRENTI	16.810.527,43	18.589.267,64	19.398.333,66	19.671.510,41	13.577.320,11	-19,23%
TITOLO 4 ENTRATEDAALIENAZIO NI E TRASFERIMENTI DICAPITALE	1.446.530,53	1.749.258,26	5.221.231,65	1.213.602,58	1.846.387,40	27,35 %
TITOLO 5 ENTRATEDERIVANTID ACCENSIONIDI PRESTITI	-	-	-	-	-	
TOTALE	18.257.057,96	20.338.525,90	25.362170,04	21.332162,04	15.949.124,30	12.64 %

SPESE (IN EURO)	2013	2014	2015	2016	2017	Percentuale di incremento/de remento rispetto al primo anno
Titolo I				16.034.459,71	16.471.442,36	
Spese correnti	16.502.632,78	16.607.185,14	16.527.801,12	FPV 525.416,79	FPV 311742,71	-18,90%
Titolo 2				4.691.718,23	2.419.301,70	
Spese in conto capitale	1.545.936,00	1.391.443,84	3.029.205,38	FPV 1.958.783,71	FPV 359719,42	56,49%
Rimbors o di prestiti	1.128.552,00	208.530,00	186.065,96	181.724,75	187.911.63	-83,35
Totale	19.177.120,78	18.207.158,98	19.743.072,46	20.907.902,69 FPV	19.095.942,07 FPV	-0,42
				2.484.200,50	655.174,62	

PARTITE DI GIRO						Percentuale di incremento/ decremento rispetto al primo anno
IN EURO)	2013	2014	2015	2016	2017	
TITOLO 6 entrate per servizi conto terzi ORA TITOLO 9	963.692,76	1.362.498,03	2.228.658,08	2.784.390,52	2.507.029,39	160,15%
Titolo 4 spese per servizi conto terzi ORA TITOLO 7	963.692,76	1.362.498,03	2.228.658,08	2.784.390,52	2.507.029,39	160,15%

3.2 Equilibrio parte corrente del bilancio consuntivo relativo agli anni del mandato

	2013	2014	2015	2016	2017
FPV parte corrente dal 2015	0,00	0,00	742.605,09	447.049,05	525.416,79
Totale titoli (I+II+III) delle entrate	16.810.527,43	18.589.267,64	19.398.333,66	19.671.510,41	18.381.131,32
Spese I Titolo	16.502.632,78	16.607.185,14	16.527.801,12	16.034.459,71	16.471.442,36
FPV di parte corrente			447.049,05	525.416,79	311.742,71
Rimborso prestiti parte del Titolo I	1.128.552,00	208.530,00	186.065,96	181.724,75	187.911,63
Utilizzo avanzo amm.ne per estinzione anticipata mutui	890.000,00	0	0	0	0
Saldo di parte corrente	69.342,65	1.773.552,50	2.980.022,62	3.376.958,21	1.885.451,41

EQUILIBRIO DI PARTE CAPITALE

2013 2014 2015 2016 2017

FPV Parte capitale (dal 2015)			1.989.572,86	5.483.313,83	1.958.783,71
Entrate TIT IV (dal 2016 IV- V -VI)	1.446.530,53	1.749.258,26	5.221.231,65	1.213.602,58	1.846.387,40
Utilizzo avanzo di amm.ne in Conto Capitale	89.500,00	236.000,00	2.295.500,00	992.500,00	105.000,00
Spese Titolo II	1.454.936	1.391.443,84	5.221.231,65	4.691.718,23	2.434.279,38
Impegni Confluiti nel FPV			5.483.313,83	1.958.783,71	344.741,74
SALDO PARTE CAPITALE	81.094,53	593.814,42	993.285,00	939.014,47	1.131.149,99

3.3. Gestione di competenza. Quadro Riassuntivo.

2013

Riscossioni	(+)	16.237.479,08
Pagamenti	(-)	13.937.401,79
Differenza	(+)	2.300.077,29
Residuiattivi	(+)	3.558.886,12
Residui passivi	(-)	6.688.026,23
Differenza		-3.129.140,11
Avanzo o disavanzo		-829.062,82

2014

Riscossioni	(+)	17.102.539,25
Pagamenti	(-)	13.312.666,43
Differenza	(+)	3.789.872,82
Residuiattivi	(+)	4.598.484,68
Residui passivi	(-)	6.256.990,58
Differenza		-1.658.505,90
Avanzo(+)/Disavanzo(-)		2.131.366,92

2015

Riscossioni	(+)19.866.696,62
Pagamenti	(-)16.137.351,79
Differenza	(+)3.729.344,83
Residuiattivi	(+)6.981.526,77
Residui passivi	(-)5.834.378,75
Differenza	1.147.148,02
Avanzo(+)oDisavanzo(-)	4.876.492,85

2016

Riscossioni	(+) 18.566.007,55
Pagamenti	(-) 19.559.617,38
Differenza	(+) -993.609,83
Residuiattivi	(+) 5.103.495,96
Residui passivi	(-) 4.132.675,83
Differenza	970.820,13
Saldo FPV	(FPV Entrata 5.930.362,88- FPV spesa 2.484.200,50) + 3.446.162,38
Avanzo(+)oDisavanzo(-)	+ 3.423.372,68

2017

Riscossioni	(+) 17.126.034,57
Pagamenti	(-) 18.670.826,77
Differenza	-1.544.792,20
Residuiattivi	(+) 5.558.513,54
Residui passivi	(-) 2.914.858,31
Differenza	(+) 2.643.655,23
Saldo FPV	(FPV Entrata 2.484.200,50- FPV spesa 671.462,13) + 1.812.738,37
Avanzo(+)oDisavanzo(-)	+ 2.911.601,40

Risultato di amministrazioni e di cui:	2013	2014	2015	2016	2017
Vincolato	185.783,00	543.792,00	543.792,00	543.792,00	560.441,08
Perseseinconto capitale	311.938,71	4.019.385,95	6.945.839,11	5.953.339,10	6.702.166,32
Perfondo Ammortamento/ accantonamento			673.966,84	855.323,38	925.144,00
Nonvincolato	3.858.318,54	6.451.884,82	5.420.255,57	9.648.457,16	11.709.292,52
Totale	4.356.040,25	11.015.062,77	13.583.853,52	17.000.911,64	€ 19.897.043,92

3.4. Risultati della gestione: fondo di cassa e risultato di amministrazione

Descrizione	2013	2014	2015	2016	2017
Fondocassa al 31 dicembre	12.776.639,96	12.510.807,07	16.102.483,86	14.725.786,59	12.394.623,38
Totaleresidui Attivifinali	10.150.591,69	11.585.687,82	9.837.404,77	10.638.895,14	12.905.122,95
Totaleresidui Passivefinali	18.571.191,40	13.081.432,12	6.425.672,23	5.879.569,59	4.731.240,28
Risultato di amministrazione	4.356.040,25	11.015.062,77	13.583.853,52	17.000.911,64	19.897.043,92
Utilizzo anticipazione di cassa	NO	NO	NO	NO	NO

3.5.Utilizzo avanzo di amministrazione:

	2013	2014	2015	2016	2017precons
Re investimento quote accantonate per ammortamento					
Finanziamento debitifuoribilancio					
Salvaguardiae equilibri di bilancio					
Spesecorrenti non ripetitive					
Spese correnti in sededi assestamento					
Spesedi investimento	89.500,00	236.000,00	2.295.500,00	992.500,00	105.000
Estinzione anticipata di prestiti	890.000,00				
Totale	975.500,00	236.000,00	2.295.500,00	992.500,00	105.000

4.Gestione dei residui.Totale residui di inizio e fine mandato (certificato consuntivo-quadro11)

RESIDUIATTIVI 2013	Iniziali	Riscossi	Maggiori	Minori	Riaccertati	Da riportar e	Residui provenienti dalla gestione di competenza	Totale residui di fine gestione
	a	b	c	d	e=(a+c-d)	f=(e-b)	g	h=(f+g)
Titolo1- Tributarie	1.794.373,46	1.122.781,56	85.882,42	0	1.880.255,88	757.474,32	2.557.450,66	3.314.924,98
Titolo2- Contributi etrasferimenti	198.112,90	91.559,07	0	5.401,76	192.711,14	101.152,07	134.156,00	235.308,07
Titolo3- Extratributarie	888.262,32	796.494,23	14.737,18	0	902.999,50	106.505,27	619.311,86	725.817,13
Parziale titoli1+2+3	2.880.748,68	2.010.834,86	100.619,60	5.401,76	2.975.966,52	965.131,66	3.310.918,52	4.276.050,18
Titolo4-In contocapitale	7.320.532,14	1.657.905,45	0	190.497,64	7.130.034,50	5.472.129,05	130.167,75	5.602.296,80
Titolo5- AccensionePresti ti	79.737,13	0	0	0	79.737,13	79.737,13	0	79.737,13
Titolo6-Servizi contoterzi	215.049,49	125.735,26	0	14.606,50	200.442,99	74.707,73	117.799,85	192.507,58
TotaledeiTitoli 1+2+3+4+5+6	10.496.067,44	3.794.475,57	100.619,60	210.505,90	10.386.181,14	6.591.705,57	3.558.886,12	10.150.591,69

							Residui provenienti dalla gestione di competenza	Totale residui di fine gestione
RESIDUI ATTIVI								
2017						Da riportare		
	Iniziali	Riscossi	Maggiori	Minori	Riaccertati			
	a	b	c	d	e=(a+c-d)	f=(e-b)	g	h=(f+g)
Titolo1- Tributarie	3.561.894,65	2.451.317,30	0	73.080,40	3.488.814,25	1.037.496,95	3.462.507,54	4.500.004,49
Titolo2- Contributi e trasferime nti	213.314,93	55.423,70	0	5.907,07	207.407,86	151.984,16	86.379,26	238.363,42
Titolo3- Extratribut arie	3.434.363,32	397.638,84		9.694,74	3.424.668,58	3.027.029,74	1.401.755,50	4.428.785,24
Parziale Titoli 1+2+3	7.209.572,90	2.904.379,84		88.682,21	7.120.890,69	4.216.510,85	5.000.642,30	9.217.153,15
Titolo 4- In conto capitale	3.291.508,61	63.731,13		169702,97	3.121.805,64	3.058.074,51	570.629,03	3.628.703,54
Titolo 5 -Accensio ne Prestiti	0,00	0	0	0,00	0,00	0	0	0
Titolo 9- Servizi contoterzi	127.399,88	54.469,83	0	906	126.493,88	72.024,05	37.242,21	109.266,26
Totale dei Titoli 1+2+3+4+5 +6	10.638.895,14	3.022.580,80	0	269.704,93	10.369.190,21	7.346.609,41	5.558.513,54	12.905.122,95

RESIDUI PASSIVI 2013	Iniziali	Pagati	Minori	Riaccertati	Da riportare	Residui provenienti dalla gestione di	Totale residui di fine gestione
	a	b	d	e=(a+c-d)	F= (e-b)	g	h=(f+g)
Titolo 1— Spese correnti	5.397.626,28	2.995.870,56	423.107,66	4.974.518,62	1.978.648,06	5.051.701,82	7.030.349,88
Titolo 2— Spese in conto capitale	12.264.442,64	2.229.123,40	240.844,18	12.023.598,46	9.794.475,06	1.374.960,56	11.169.435,62
Titolo 3— Spese per rimborso di	7.521,58	0	7521.58	0	0	147,65	147,65
Titolo 4— Spese per servizi per conto di terzi	505.905,52	395.863,47	0	505.905,52	110.042,05	261.216,20	371.258,25
Totale titoli 1+2+ 3+4	18.175.496,02	5.620.857,43	671.473,42	17.504.022,60	11.883.165,17	6.688.026,23	18.571.191,40

RESIDUI PASSIVI 2017	Iniziali	Pagati	Minori	Da riportare	Residui provenienti dalla gestione di	Totale residui di fine gestione
	A	B	C	=(A-B-C)		
Titolo 1 – Spese correnti	3.209.937,32	2.513.568,51	242.854,28	453.514,53	2.231.020,72	2.684.535,25
Titolo 2- Spese in conto capitale	2.262.471,03	973.735,98	437,7	1.288.297,35	525.934,99	1.814.232,34
Titolo 4- Spese per rimborso di prestiti	-	-	-	-	-	-
Titolo 7- Spese per servizi per conto di terzi	407.160,74	321.647,32	10.943,83	74.569,59	157.902,60	232.472,19
Totale titoli	5.879.569,09	3.808.951,81	254.235,81	1.816.381,47	2.914.858,31	4.731.240,28

4.1 Analisi anzianità dei residui distinti per anno di provenienza.

Residuiattivi al31.12.	2013e precedenti	2014	2015	2016	Totale residui da ultimo rendiconto
TITOLO1 ENTRATETRIBUTARIE	709.252,84	173.163,79	339.888,07	2.339.589,95	3.561.894,65
TITOLO2 TRASFERIMENTI D ASTATO, REGIONE ED	19041,08	0	93.995,85	100.278,00	213.314,93
TITOLO3 ENTRATE EXTRATRIBUTARIE	7.067,56	161.597,22	645.560,79	2.620.137,75	3.434.363,32
TOTALE	735.361,48	334.761,01	1.079.444,71	5.060.005,70	7.209.572,90
TITOLO IV ENTRATE DA ALIENAZIONI E TRASFERIMENTI DI	288.133,71	0	2.984.238,64	19.136,26	3.291.508,61
TITOLO V ENTRATE DA RIDUZIONE DI ATTIVITA' FINANZIARIE	10.413,75	0	0	0	0
TITOLO VI ACCENSIONE PRESTITI	0	0	0	0	0
TOTALE	0	0	0	0	0
TITOLO IX ENTRATE DA SERVIZI IN CONTO TERZI	23.868,00	78.219,88	958,00	24.354,00	127.399,88
TOTALE GENERALE	1.057.776,94	412.980,89	4.064.641,35	5.103.495,96	10.638.895,14

Residui passivi al 31.12	2013 e precedenti	2014	2015	2016	Totale residui da ultimo rendiconto
TITOLO1 SPESE CORRENTI	4.682,89	61.698,36	331.615,73	2.811.940,84	3.209.937,82
TITOLO2 SPESE IN CONTO CAPITALE	1.487,92	0	1.281.106,48	979.876,63	2.262.471,03
TITOLO3 RIMBORSI DI PRESTITI	0	0	0	0	0
TITOLO4 SPESE PER SERVIZI PER CONTO TERZI	44.823,45	7.592,00	13.886,93	340.858,36	407.160,74
TOTALE GENERALE	50.994,26	69.290,36	1.626.609,14	4.132.675,83	5.879.569,59

4.2. Rapporto tra competenza e residui

	2013	2014	2015	2016	2017
Percentuale tra residui attivi titolo I e III e totale accertamenti	17,70 %	25,09%	23,97 %	24,75%	31,78%

5. Patto di stabilita' interno

Indicare la posizione dell'Ente negli anni del periodo di mandato rispetto agli adempimenti del patto ; indicare "S" se è soggetto al patto "NS" se non è soggetto . "E" se è stato escluso.

2013	2014	2015	2016	2017
S	S	S	S	S

5.1 L' ENTE NON E' MAI STATO INADEMPIENTE AL PATTO / VINCOLI DI FINANZA PUBBLICA NEL PERIODO INDICATO.

5.2 Se l'ente non ha rispettato il patto di stabilita' interno indicare le sanzioni a cui è stato soggetto.

6. Indebitamento :

6.1 Evoluzione dell'indebitamento : indicare le entrate derivanti da accensione di prestiti

	2013	2014	2015	2016	2017
Residuo debito finale	1.360.984,00	1.152.711,94	966.645,98	784.921,13	596.921,13
tra e					
Popolazione Residente	23054	23265	23188	23266	23.365
Rapporto tra residuo debito e popolazione	59,03	49,55	41,69	33,74	25,55

6.2 Rispetto del limite di indebitamento. Indicare la percentuale di indebitamento sulle entrate correnti di ciascun anno ai sensi dell'art. 204 del TUEL

	2013	2014	2015	2016	2017
Incidenza percentuale attuale degli interessi passive sulle entrate correnti (art. 104 TUEL)	0,270%	0,210%	0,360%	0,274%	0,220%

6.3.Utilizzo strumenti di finanza derivata: Indicare se nel periodo considerato l'ente ha in corso contratti relativi a strumenti derivati. Indicare il valore complessivo di estinzione dei derivati in essere indicato dall'istituti di credito contraente, valutato alla data dell'ultimo consuntivo approvato.
 - l'ente non ha utilizzato strumenti di finanza derivata nel periodo in oggetto.

6.4.Rilevazione flussi: Indicare i flussi positivi e negativi, originati dai contratti di finanza derivata (la tabella deve essere ripetuta separatamente per ogni contratto, indicando i dati rilevati nel periodo considerato fino all'ultimo rendiconto approvato):

Tipo di Operazione Dta di stipulazione	2013	2014	2015	2016	2016
Flussi positivi	==	==	==	==	==
Flussi negativi	==	==	==	==	==

7. Conto del patrimonio in sintesi. Indicare i dati relativi al primo anno di mandato e dall'ultimo, ai sensi dell'art.230 del TUEL:.

Anno2013

Attivo	Importo	Passivo	Importo
Immobilizzazioni immateriali	51.601,76	Patrimionionetto	45.650.216,11
Immobilizzazioni immateriali	62.180.535,19		
Immobilizzazioni finanziarie	3.606.889,53		
rimanenze			
crediti	10.152.043,33		
Attività finanziarie non		Conferimenti	34.306.978,33
Disponibilità liquide	12.776.639,96	debiti	8.788.019,46
Ratei e risconti attivi		Ratei e risconti passivi	22.495,87
totale	88.767.709,77	totale	88.767.709,77

Anno2017*

Attivo	Importo	Passivo	Importo
Immobilizzazioni immateriali	51.602,91	Patrimionionetto	95.007.849,81
Immobilizzazioni immateriali	68.948.356,86		
Immobilizzazioni Finanziarie	6.614.999,91		
Rimanenze		Fondi Rischio Oneri	69.500,00
Crediti	11.979.978,95		
Attività finanziarie non		Conferimenti	
Disponibilità liquide	12.394.623,38	debiti	4.909.483,86
Ratei e risconti attivi		Ratei e risconti passivi	2.728,34
Totale	99.989.562,01	totale	99.989.562,01

*Ultimo rendiconto approvato

7.2 Conto Economico in sintesi

Anno 2013

A)	PROVENTI DELLA GESTIONE	13.785.598,97
B)	COSTI DELLA GESTIONE	14.156.536,26
	RISULTATO DELLA GESTIONE (A-B)	-370.937,29
C)	PROVENTI ED ONERI DA AZIENDE SPECIALI E PARTECIPATE	- 27.681,86
	RISULTATO DELLA GESTIONE OPERATIVA (A – B +/- C) - 398.619,15
D)	PROVENTI ED ONERI FINANZIARI	- 132.833,96
E)	PROVENTI ED ONERI STRAORD.	- 334.537,90
	RISULTATO ECONOMICO DELL'ESERCIZIO (A – B +/- C +/- D +/- E)	- 865.991,08

Anno 2017

A)	PROVENTI DELLA GESTIONE	18.843.235,62
B)	COSTI DELLA GESTIONE	17.984.617,05
	RISULTATO DELLA GESTIONE (A-B)	858.618,57
C)	PROVENTI ED ONERI DA AZIENDE SPECIALI E PARTECIPATE	====
	RISULTATO DELLA GESTIONE OPERATIVA (A – B +/- C)	858.618,57
D)	PROVENTI ED ONERI FINANZIARI	88.562,30
E)	PROVENTI ED ONERI STRAORD.	365.733,13
	RISULTATO ECONOMICO DELL'ESERCIZIO	

(A – B +/- C +/- D +/- E)	1.312.914,00	
Imposte		242.675,79
Risultato dell'esercizio		1.070.238,21

7.3. Riconoscimento debiti fuori bilancio.

Non esistono debiti fuori bilancio nel periodo indicato.

PARTE IV - RILIEVI DEGLI ORGANISMI ESTERNI DI CONTROLLO

4.1. Rilievi della Corte dei conti

- Attività di controllo: indicare se l'ente è stato oggetto di deliberazioni, pareri, relazioni, sentenze in relazione a rilievi effettuati per gravi irregolarità contabili in seguito ai controlli di cui ai commi 166-168 dell'art. 1 della Legge 266/2005.

- Nessun rilievo per gravi irregolarità'

Se la risposta è affermativa riportarne in sintesi il contenuto;

Attività giurisdizionale: indicare se l'ente è stato oggetto di sentenze. Se la risposta è affermativa, riportare in sintesi il contenuto.

4.2. Rilievi dell'Organo di revisione: indicare se l'ente è stato oggetto di rilievi di gravi irregolarità contabili. Se la risposta è affermativa riportarne in sintesi il contenuto

- Nessun rilievo da parte del Collegio dei Revisori per gravi irregolarità'.

Tale è la relazione di inizio mandato della Città di Orbassano.

Orbassano, lì 21/09/2018

*In originale firmato:
Il Sindaco
Cinzia Maria BOSSO*