

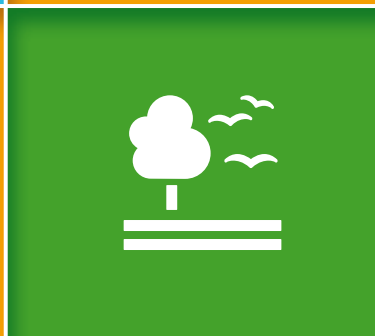

CITTÀ DI
ORBASSANO

ZONA 2B-B
060.ORB.2B-B



ECOCALENDARIO 2019



ELENCO DELLE VIE SERVITE

- PIAZZA UMBERTO I°
- VIA VITTORIO EMANUELE
- VICOLO DEGLI ORTI



CITTÀ DI
ORBASSANO

ZONA 2B-B
060.ORB.2B-B



SCARICA
Riapp

LA WEB APP SUI RIFIUTI
DEL TUO COMUNE



COMUNE DI
ORBASSANO, ZONA 2B-B

Disponibile su



Oppure collegati a www.riapp.it

L'ECOCENTRO



DOVE E QUANDO

L'Ecocentro in
Via Nazario Sauro osserva
i seguenti orari:

- dal Lunedì al Venerdì:
10.00 - 12.00; 16.00 - 18.00
- Sabato:
10.00 - 12.00; 14.00 - 18:00
(festivi esclusi)



COSA CONFERIRE

Carta e cartone; Verde, Imballaggi in vetro; Pneumatici; Legno; Inerti; Ingombranti; Vernici; Oli vegetali; Oli minerali; Abiti usati; Accumulatori al piombo; Toner; Tappi in sughero; Bombolette spray; Imballaggi sporchi; RAEE (Rifiuti di apparecchiature elettriche ed elettroniche: Frigoriferi e congelatori, piccoli e grandi elettrodomestici, TV/PC, Neon, Utensili e Giocattoli elettrici ed elettronici).

LIMITI DI CONFERIMENTO

ATTENZIONE! Collegarsi a www.covar14.it (o telefonare al n.verde) per verificare i **limiti di conferimento** previsti per ciascuna tipologia di rifiuto a seconda del soggetto che accede all'Ecocentro (famiglia o utenza non domestica).

Chi si reca all'ECOCENTRO deve essere residente a Orbassano ed esibire la tessera sanitaria.

Le attività commerciali devono invece presentare l'apposita BUSINESS CARD.

ATTENZIONE!

- I rifiuti conferiti devono essere suddivisi per tipologia;
- i rifiuti devono essere scaricati direttamente negli appositi contenitori sulla base di quanto indicato dal personale addetto e dalla segnaletica.

Per maggiori informazioni consulta "IL REGOLAMENTO DEI CENTRI DI RACCOLTA" su www.covar14.it o chiama il

Numero Verde
800.639.639 da rete fissa

 **011.9698800**
da rete mobile
(costo a carico dell'utente)

COME SEPARARE CORRETTAMENTE I RIFIUTI

CARTA E CARTONE



nel contenitore
bianco



da conferire sfuso,
non usare sacchetti

Sì

- giornali, riviste, fotocopie, libri, quaderni e opuscoli non plastificati
- tutti gli imballaggi in carta e cartone, anche ondulato di qualsiasi forma o grandezza
- tutte le confezioni in cartoncino per alimenti (es. pasta, sale, cereali, etc.)
- tutti i cartoni per bevande e alimenti (es. Tetra Pak) svuotati (es. quelli per latte, vino, passate, succhi ecc.)
- tutti i sacchetti di carta (es. pane, frutta etc.)

NO

- tutti i materiali che non sono di cellulosa
- carta o cartone sporchi (es. fazzoletti usati, cartone della pizza sporco, carta forno)
- carta oleata, plastificata o chimica (es. carta per affettati, carta dei fax, etc.)
- carta o cartoncino con residui di colla
- piatti di carta sporchi
- contenitori di prodotti pericolosi
- polistirolo, sacchetti di nylon

VETRO



nel contenitore
blu



da conferire sfuso,
non usare sacchetti

Sì

- imballaggi in vetro (bottiglie e barattoli senza tappo)

NO

- oggetti in ceramica o porcellana
- oggetti in pirex o cristallo
- lampadine e lampade a neon
- vetri derivanti da serramenti
- specchi

PLASTICA E LATTINE



nei sacchi
gialli

Sì

- bottiglie e contenitori in plastica con la scritta pet, pe, pvc, pp e ps
- blister e contenitori rigidi sagomati
- lattine e vaschette per alimenti in alluminio
- bombolette spray senza nebulizzatore in plastica (es: panna, deodorante, lacche)
- piatti e bicchieri di plastica usa e getta puliti
- buste di nylon, carta stagnola
- film e pellicole per alimenti o per imballaggio
- barattoli e scatolette in acciaio e banda stagnata
- grucce appendiabiti in plastica
- polistirolo

NO

- beni durevoli in plastica (es: elettrodomestici, casalinghi, complementi d'arredo)
- barattoli per colle, vernici e solventi
- penne, biro
- cd, dvd e vhs
- giocattoli
- manufatti in plastica non aventi la funzione
- di imballaggio
- posate in plastica
- sacchetti biodegradabili

ORGANICO

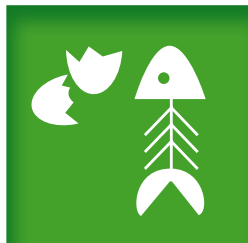

nel contenitore marrone
oppure autonomamente
smaltito con il compostaggio
domestico



in sacchetti compostabili
o in carta

SÌ

- avanzi alimentari freddi (es. gusci d'uovo, scarti di frutta e verdura etc.)
- alimenti avariati separati dalle confezioni
- filtri del tè, camomille e tisane,
- fondi di caffè
- tovagliolini di carta sporchi
- carta da cucina unta

NO

- confezioni di alimenti
- sfalci e potature
- liquidi e oli
- lettiere di animali domestici

RU - RIFIUTI INDIFFERENZIATI



nel contenitore
grigio



in qualsiasi sacchetto

SÌ

- giocattoli, oggetti in plastica
- cassette audio e video, CD
- posate in plastica
- lettiere di animali
- carta oleata, plastificata
- cosmetici, cotone idrofilo
- stracci sporchi, spugne e oggetti in gomma
- penne, pennarelli
- pannolini
- ceramica e porcellana

NO

- rifiuti riciclabili
- oggetti ingombranti
- indumenti usati in buono stato
- materiale edilizio
- pile e medicinali
- toner e cartucce per stampanti
- in generale tutto ciò che si può conferire negli altri contenitori o che si deve portare presso gli appositi centri di raccolta comunali

Tutte le raccolte avverranno con servizio diurno,
l'esposizione dovrà avvenire tra le ore **22,00** del giorno precedente la raccolta e le ore **6,00** del giorno indicato.

Il lavaggio è previsto per i contenitori **RU, ORGANICO** e **VETRO** da **240 l** in su.

Nei giorni di lavaggio si raccomanda di lasciare esposti i contenitori fino ad avvenuta effettuazione del servizio (indicativamente fino a sera).

Vi invitiamo a rispettare scrupolosamente gli orari di esposizione e a segnalare i casi di mancata raccolta al Numero Verde **800.639.639** - da cell. **011.96.98.800 (costo a carico dell'utente)** - il giorno successivo a quello indicato per il passaggio.

ALTRI RIFIUTI

VERDE E RAMAGLIE



Nel cassonetto verde (per informazioni sul servizio: numero verde 800.639.639, da cell. 011.96.98.800, costo a carico dell'utente), oppure all'Ecocentro

COSA SÌ

- sfalci di erba, potature della siepe
- ramaglie
- foglie e terriccio
- cortecce, segatura e paglia
- ceneri di legna (spente)
- piante domestiche

COSA NO

- rifiuti alimentari e scarti di cucina
- alimenti liquidi
- ossi
- lettiere per animali
- sacchetti di nylon

RAEE RIFIUTI DA APPARECCHIATURE ELETTRICHE ED ELETTRONICHE



All'Ecocentro o consegnati ai punti vendita a fronte di un acquisto del nuovo secondo le disposizioni di Legge vigenti

- Grandi elettrodomestici
- Piccoli elettrodomestici
- Apparecchiature informatiche e per telecomunicazioni
- Apparecchiature di consumo
- Apparecchiature di illuminazione
- Strumenti elettrici ed elettronici (ad eccezione degli utensili industriali fissi di grandi dimensioni)
- Giocattoli e apparecchiature per lo sport e per il tempo libero

INGOMBRANTI



Ritiro gratuito a domicilio (numero verde 800.639.639, da cell. 011.96.98.800 costo a carico dell'utente), oppure all'Ecocentro
ATTENZIONE: PER IL RITIRO A DOMICILIO, PRIMA DI ESPORRE IL MATERIALE, OCCORRE EFFETTUARE LA PRENOTAZIONE AL NUMERO VERDE

Tutti gli oggetti voluminosi di origine domestica, come ad esempio:

- divani, mobili, materassi, reti,
- cucine, frigoriferi, televisori, lavatrici
- lavastoviglie, condizionatori

PILE



Sfuse negli appositi contenitori gialli posti in prossimità delle ferramenta e/o dei negozi di fotografia

Le pile sono rifiuti pericolosi che non devono essere dispersi nell'ambiente, nel nostro territorio vengono raccolti in modo differenziato.

COSA SÌ

- pile e batterie a stilo (es. per torce, radio) o rettangolari
- pile a bottone (es. per calcolatrici, orologi)

COSA NO

- batterie contenenti liquidi
- lampadine e lampade a neon
- batterie per automobili

FARMACI



Sfusi negli appositi contenitori bianchi posti in prossimità delle farmacie

I farmaci sono rifiuti speciali, inquinanti per l'ambiente, nel nostro territorio vengono raccolti in modo differenziato.

COSA SÌ

- sciroppi, pastiglie, flaconi, pomate
- altri farmaci scaduti privi di confezione

COSA NO

- imballaggi
- siringhe, termometri

REGOLE PER IL BUON FUNZIONAMENTO DEL SERVIZIO:

ESPORRE

i contenitori
solo se pieni

SCHIACCIARE

gli imballaggi
per ridurne il volume

CONFERIRE

i rifiuti nei
rispettivi contenitori

RISPETTARE

gli orari
di esposizione

SVUOTARE

gli imballaggi
dal contenuto residuo

NON ABBANDONARE

i rifiuti all'esterno
dei contenitori

UTENZE NON DOMESTICHE

LE UTENZE NON DOMESTICHE SELEZIONATE CHE ATTUALMENTE USUFRUISCONO DI PASSAGGI DI RACCOLTA AGGIUNTIVI RISPETTO A QUANTO RIPORTATO IN CALENDARIO CONTINUERANNO AD AVVALERSI DEI SEGUENTI SERVIZI:

- VETRO - FREQUENZA DI RACCOLTA SETTIMANALE (GIOVEDÌ)
- CARTONE - FREQUENZA DI RACCOLTA BISETTIMANALE (MARTEDÌ, GIOVEDÌ)



ATTENZIONE!

Per tutte le informazioni e per la prenotazione di servizi è a disposizione il



da rete fissa



011.9698800

da rete mobile
(costo a carico
dell'utente)

Ulteriori informazioni sono
disponibili sui siti:

www.covar14.it

www.pegaso03.it



MARZO
2019



**PRESERVIAMO L'ACQUA, CONSERVIAMO
E MIGLIORIAMO LA SUA QUALITÀ!**

2,4 MILIARDI DI PERSONE NEL MONDO NON HANNO
ACCESSO AI SERVIZI IGIENICO-SANITARI DI BASE



ECOALBERGHI

B&B EDERA
Via Garibaldi 27,
Castagnole Piemonte



EGORISTORANTI

**AGRITURISMO
LA CASCINETTA**
Località Tetti Mauritti 26,
Villastellone

**AGRITURISMO
VILLA ALBINA**
Via Piave 91, La Loggia

**ANTICA TRATTORIA
ROSA ROSSA**
Via Carlo Alberto 5,
Moncalieri

1 VEN

S. Albino

2 SAB

S. Basileo martire

3 DOM

S. Cunegonda

4 LUN

S. Casimiro, S. Lucio

ORGANICO

5 MAR

S. Adriano

RU, PLASTICA, VERDE

6 MER

S. Marciano

7 GIO

S. Perpetua, S. Felicità

ORGANICO

17 DOM

Il di Quaresima

18 LUN

S. Salvatore, S. Cirillo

ORGANICO

19 MAR

S. Giuseppe

RU, PLASTICA, VERDE

20 MER

S. Claudia

21 GIO

S. Benedetta

ORGANICO

22 VEN

S. Lea, S. Benvenuto

23 SAB

S. Turibio de M.

8 VEN

S. Giovanni di Dio

9 SAB

S. Francesca Romana

10 DOM

I di Quaresima

11 LUN

S. Costantino

ORGANICO

12 MAR

S. Massimiliano

RU, CARTA, PLASTICA

13 MER

S. Arrigo, S. Eufrasia

☾ **14 GIO**

S. Matilde regina

ORGANICO + LAV,
VETRO

15 VEN

S. Luisa

16 SAB

S. Eriberto vescovo

24 DOM

III di Quaresima

25 LUN

Annunc. del Signore

ORGANICO

26 MAR

S. Teodoro, S. Emanuele

RU, CARTA, PLASTICA

27 MER

S. Augusto

☾ **28 GIO**

S. Sisto III Papa

ORGANICO, VETRO

29 VEN

S. Secondo mar.

30 SAB

S. Amedeo

31 DOM

IV di Quaresima



ECOACQUISTI

**NEGOZI ADERENTI AL
PROTOCOLLO ECOACQUISTI**

**ALIMENTARI
LA CIABATTA**
Via De Nicola 6,
Beinasco

**ALIMENTARI TERMINE
GAETANO**
Via Carignano 94,
Rivalta di Torino

SCARICA

Riapp

LA WEB APP SUI RIFIUTI
DEL TUO COMUNE

COMUNE DI
ORBASSANO, ZONA 2B-B

Disponibile su



Oppure collegati a www.riapp.it

NOTE

LAV = raccolta + lavaggio

RU = rifiuti indifferenziati
(cassonetto grigio)

* = turno di raccolta
spostato causa festività

APRILE 2019



COSTRUIAMO CITTÀ SICURE, INCLUSIVE E AMICHE DELLA NATURA!

ENTRO IL 2030, **60%** DELLA POPOLAZIONE MONDIALE
QUASI IL ABITERÀ IN AREE URBANE



1 LUN

S. Ugo vescovo

ORGANICO

2 MAR

S. Francesco di P.

RU, PLASTICA, VERDE

3 MER

S. Riccardo

4 GIO

S. Isidoro

ORGANICO

5 VEN

S. Vincenzo Ferrer

6 SAB

S. Virginia

7 DOM

V di Quaresima

17 MER

S. Aniceto Papa

18 GIO

S. Galdino vescovo

ORGANICO

19 VEN

S. Emma, S. Timone

20 SAB

S. Adalgisa

21 DOM

S. Pasqua

22 LUN

Lunedì dell'Angelo

ORGANICO

23 MAR

S. Giorgio mar.

RU, CARTA, PLASTICA,
VERDE



ECORISTORANTI

GRAN BAR UMBERTO I
Via Porta Mercatoria 1,
Carignano

**ISTITUTO ALBERGHIERO
BOBBIO**
Via Porta Mercatoria 4/B,
Carignano

**LA TAVERNA
DI FRA FIUSCH**
Via Maurizio Beria 32,
Revigliasco (Moncalieri)

8 LUN

ORGANICO

S. Alberto Dionigi

9 MAR

RU, CARTA, PLASTICA,
VERDE

S. Maria

10 MER

S. Terenzio martire

11 GIO

ORGANICO, VETRO

S. Stanislao vescovo

☾ **12 VEN**

S. Zeno

13 SAB

S. Martino Papa

14 DOM

Le Palme

15 LUN

ORGANICO

S. Annibale mar.

16 MAR

RU + LAV, PLASTICA,
VERDE

S. Lamberto

24 MER

S. Fedele da S.

25 GIO

ORGANICO, VETRO

S. Marco evangelista

☾ **26 VEN**

SS. Cleto e Marcellino

27 SAB

SS. Ida e Zita

28 DOM

S. Valeria

29 LUN

ORGANICO

S. Caterina da Siena

30 MAR

RU, PLASTICA, VERDE

S. Pio V Papa



ECOACQUISTI

**NEGOZI ADERENTI AL
PROTOCOLLO ECOACQUISTI**

**ANTICA MACELLERIA
DEL BORGO**

Via Bianca della Valle 17,
Rivalta di Torino

AUDISIO RENTA VINI

Via Piosasco 82,
Rivalta di Torino

SCARICA

Riapp

LA WEB APP SUI RIFIUTI
DEL TUO COMUNE

COMUNE DI
BEINASCO, ZONA 4B

Disponibile su



NOTE

LAV = raccolta + lavaggio

RU = rifiuti indifferenziati
(cassonetto grigio)

* = turno di raccolta
spostato causa festività

MAGGIO
2019



**ENERGIA SICURA, AFFIDABILE...
E CHE RISPETTI L'AMBIENTE!**

3 MILIARDI DI PERSONE NEL MONDO DIPENDONO ANCORA
DA LEGNO E CARBONE PER PRODURRE ELETTRICITÀ



1 MER

S. Giuseppe art.

2 GIO

S. Cesare, S. Atanasio

ORGANICO

3 VEN

SS. Filippo e Giacomo

4 SAB

S. Silvano, S. Nereo

5 DOM

S. Pellegrino mar.

6 LUN

S. Giuditta mar.

ORGANICO

7 MAR

S. Flavia

RU, CARTA, PLASTICA,
VERDE

17 VEN

S. Pasquale Baylon

18 SAB

S. Giovanni I Papa

19 DOM

S. Celestino V Papa

20 LUN

S. Bernardino da S.

ORGANICO

21 MAR

S. Vittorio mar.

RU, CARTA, PLASTICA,
VERDE

22 MER

S. Rita da Cascia

23 GIO

S. Desiderio

ORGANICO, VETRO



ECOALBERGHI

LA DAMA BED & BREAKFAST
Via Torino 13,
Candiolo



EGORISTORANTI

LE BISTROT SELF-SERVICE
Via Torino 35,
Nichelino

MARILYN CAFÈ
Piazza Alfieri 8,
Beinasco

8 MER

S. Vittore

9 GIO

S. Gregorio

ORGANICO, VETRO
+ LAV

10 VEN

S. Antonino

11 SAB

S. Fabio mar.

☾ **12 DOM**

S. Rossana

13 LUN

S. Emma

ORGANICO

14 MAR

S. Mattia ap.

RU, PLASTICA, VERDE

15 MER

S. Torquato

16 GIO

S. Ubaldo

ORGANICO + LAV

24 VEN

B. V. Maria Ausil.

25 SAB

S. Gregorio VII

☾ **26 DOM**

S. Filippo Neri

27 LUN

SS. Trinità

ORGANICO

28 MAR

S. Emilio M.

RU, PLASTICA, VERDE

29 MER

S. Massimino

30 GIO

S. Ferdinando Re

ORGANICO

31 VEN

Visitaz. B. V. Maria



ECOACQUISTI

**NEGOZI ADERENTI AL
PROTOCOLLO ECOACQUISTI**

CASEIFICIO QUARANTA
Via Bocca 26,
Rivalta di Torino



Scopri tutte le iniziative
su www.covar14.it

NOTE

LAV = raccolta + lavaggio

RU = rifiuti indifferenziati
(cassonetto grigio)

* = turno di raccolta
spostato causa festività

GIUGNO
2019



RIDUCIAMO LA PRODUZIONE DI RIFIUTI!

**È IMPORTANTE FARE ATTENZIONE
A CIÒ CHE ACQUISTIAMO, FACENDO SCELTE SOSTENIBILI**



1 SAB

S. Giustino

2 DOM

Festa della Rep. Italiana

3 LUN

S. Carlo L. List

ORGANICO

4 MAR

S. Quirino

RU, CARTA, PLASTICA,
VERDE

5 MER

S. Bonifacio

6 GIO

S. Norberto

ORGANICO, VETRO

7 VEN

S. Roberto

17 LUN

S. Adolfo

ORGANICO

18 MAR

S. Mariana

RU, CARTA, PLASTICA,
VERDE

19 MER

S. Romualdo

20 GIO

S. Silverio

ORGANICO, VETRO

21 VEN

S. Luigi Gonzaga

22 SAB

S. Paolino da N.

23 DOM

Corpus Domini



ECORISTORANTI

**OSTERIA
DI FUORI PORTA**
Via Silvio Pellico 106,
Carignano

**PIZZERIA
DA FERRUCCIO**
Via Sestriere 29,
Moncalieri

PIZZERIA EL TIGRE
Via Silvio Pellico 37,
Carignano

8 SAB

S. Medardo

9 DOM

Pentecoste

10 LUN

S. Diana

ORGANICO

11 MAR

S. Barnaba

RU, PLASTICA, VERDE

12 MER

S. Onofrio

13 GIO

S. Antonio da P.

ORGANICO

14 VEN

S. Eliseo

15 SAB

S. Vito

16 DOM

SS. Trinità

24 LUN

Nativ. S. Giovanni B.

ORGANICO

25 MAR

S. Guglielmo

RU, PLASTICA, VERDE

26 MER

S. Vigilio

27 GIO

S. Cirillo di R.

ORGANICO

28 VEN

S. Attilio

29 SAB

SS. Pietro e Paolo

30 DOM

SS. Primi Martiri



ECOACQUISTI

**NEGOZI ADERENTI AL
PROTOCOLLO ECOACQUISTI**

**DELFINO BLU
LAUNDRY ROOM**

Via Verdi 1,
Rivalta di Torino

**ECOBIO ALIMENTI
ERBORISTERIA**

Via Pinerolo Susa 67,
Bruino

SCARICA

Riapp

LA WEB APP SUI RIFIUTI
DEL TUO COMUNE

COMUNE DI
ORBASSANO, ZONA 2B-B

Disponibile su



Oppure collegati a www.riapp.it

NOTE

LAV = raccolta + lavaggio

RU = rifiuti indifferenziati
(cassonetto grigio)

* = turno di raccolta
spostato causa festività

LUGLIO
2019

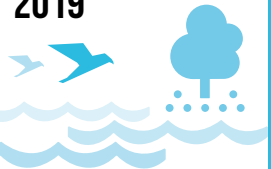

COMBATTIAMO IL CAMBIAMENTO CLIMATICO E I SUOI EFFETTI

DAL 1901 AL 2010, IL LIVELLO GLOBALE MEDIO DEI MARI SI È ALZATO DI

19 CM



1 LUN

S. Teobaldo erem.

ORGANICO

● **2 MAR**

S. Ottone, S. Urbano

RU, CARTA, PLASTICA,
VERDE

3 MER

S. Tommaso

4 GIO

S. Elisabetta Port.

ORGANICO + LAV,
VETRO

5 VEN

S. Antonio M. Zac.

6 SAB

S. Maria Goretti

7 DOM

S. Claudio

17 MER

S. Alessio

18 GIO

S. Federico

ORGANICO, VETRO

19 VEN

S. Simmaco Papa

20 SAB

S. Elia prof.

21 DOM

S. Prassede

22 LUN

S. Maria Maddalena

ORGANICO

23 MAR

S. Brigida

RU, PLASTICA, VERDE



ECOALBERGHI

CASA ARGO B&B
Strada Visone 4, Moncalieri



ECORISTORANTI

**PIZZERIA
I MASCALZONI**
Strada Carignano 9,
Moncalieri

**PIZZERIA
LA NUOVA DIONISIO**
Via Cuneo 52,
Nichelino

**PIZZERIA
MONDO PIZZA**
Via Torino 35,
Trofarello

8 LUN

S. Adriano III

ORGANICO

☉ **9 MAR**

S. Veronica

RU + LAV, PLASTICA,
VERDE**10 MER**

S. Rufina e Sec.

11 GIO

S. Benedetto Ab.

ORGANICO

12 VEN

S. Fortunato

13 SAB

S. Enrico

14 DOM

S. Camillo De L.

15 LUN

S. Bonaventura

ORGANICO

○ **16 MAR**

N.S. del Carmelo

RU, CARTA, PLASTICA,
VERDE**24 MER**

S. Cristina

☉ **25 GIO**

S. Giacomo Ap.

ORGANICO

26 VEN

SS. Anna e Gioacchino

27 SAB

S. Liliana, S. Aurelio

28 DOM

S. Nazario, S. Innocenzo

29 LUN

S. Marta

ORGANICO

30 MAR

S. Pietro Crisologo

RU, CARTA, PLASTICA,
VERDE**31 MER**

S. Ignazio di L.

**ECOACQUISTI****NEGOZI ADERENTI AL
PROTOCOLLO ECOACQUISTI****FERRAMENTA
ALUFFI**Via Umberto I 13,
Rivalta di Torino**FRUTTA E VERDURA
DI PARRELLI LAURA**Via Gerbidi 5/1,
Rivalta di Torino

SCARICA

RiappLA WEB APP SUI RIFIUTI
DEL TUO COMUNECOMUNE DI
ORBASSANO, ZONA 2B-B

Disponibile su

Oppure collegati a www.riapp.it**NOTE**

LAV = raccolta + lavaggio

RU = rifiuti indifferenziati
(cassonetto grigio)* = turno di raccolta
spostato causa festività

AGOSTO

2019



LA FAME?
VOGLIAMO CHE SIA SOLO UN RICORDO!

795 MILIONI DI PERSONE CIRCA NEL MONDO, OVVERO
UNA PERSONA SU NOVE, SONO DENUTRITE



ECOALBERGHI

CASA ZAIRA B&B
Strada Visone 4, Moncalieri



EGORISTORANTI

PIZZERIA PIRAMID
Via Giaveno 54,
Rivalta di Torino

**PIZZERIA
PIZZA 33 GIRI**
Via Marconi 4,
Rivalta di Torino

**RISTORANTE
ALBADACHI**
Via Umberto I 61,
Carignano

● **1 GIO** ORGANICO, VETRO
+ LAV

S. Alfonso

2 VEN

S. Eusebio

3 SAB

S. Lidia

4 DOM

S. Giov. Vianney

5 LUN ORGANICO

S. Maria Magg.

6 MAR RU, PLASTICA, VERDE

Trasfigurazione del Signore

● **7 MER**

S. Gaetano da T.

17 SAB

S. Giacinto

18 DOM

S. Elena

19 LUN ORGANICO

S. Giovanni Eudes

20 MAR RU, PLASTICA, VERDE

S. Bernardo

21 MER

S. Pio X

22 GIO ORGANICO

B. V. Maria Regina

● **23 VEN**

S. Rosa da Lima

8 GIO

S. Domenico

ORGANICO + LAV**9 VEN**

S. Romano

10 SAB

S. Lorenzo

11 DOM

S. Chiara

12 LUN

S. Giuliano

ORGANICO**13 MAR**

S. Ippolito

**RU, CARTA, PLASTICA,
VERDE****14 MER**

S. Alfredo

ORGANICO*, VETRO***15 GIO**

Assunzione di M. Vergine

16 VEN

S. Rocco

24 SAB

S. Bartolomeo

25 DOM

S. Ludovico

26 LUN

S. Alessandro

ORGANICO**27 MAR**

S. Monica

**RU, CARTA, PLASTICA,
VERDE****28 MER**

S. Agostino

29 GIO

Mart. S. Giov. Battista

ORGANICO, VETRO**30 VEN**

S. Faustina, S. Tecla

31 SAB

S. Aristide mart.

**ECOACQUISTI****NEGOZI ADERENTI AL
PROTOCOLLO ECOACQUISTI****GASTRONOMIA
ROSTICCERIA
LO SFIZIETTO**
Via Sangone 7/1,
Bruino**LA CASA DEL VINO**
P.zza Kennedy 35,
Beinasco

SCARICA

RiappLA WEB APP SUI RIFIUTI
DEL TUO COMUNECOMUNE DI
ORBASSANO, ZONA 2B-B

Disponibile su

Oppure collegati a www.riapp.it**NOTE**LAV = raccolta + lavaggio
RU = rifiuti indifferenziati
(cassonetto grigio)
* = turno di raccolta
spostato causa festività

SETTEMBRE

2019



**DIAMO VALORE AI RIFIUTI,
ATTRAVERSO IL RICICLO E IL RECUPERO**

**IL PRIMO PASSO È FARE UNA CORRETTA
RACCOLTA DIFFERENZIATA**



1 DOM

S. Egidio

2 LUN

S. Elpidio vescovo

ORGANICO

3 MAR

S. Gregorio mar.

RU, PLASTICA, VERDE

4 MER

S. Rosalia

5 GIO

S. Vittorino

ORGANICO

☉ **6 VEN**

S. Umberto

7 SAB

S. Regina

17 MAR

S. Roberto Bellarmino

RU, PLASTICA, VERDE

18 MER

S. Sofia mar.

19 GIO

S. Gennaio vescovo

ORGANICO

20 VEN

S. Eustachio

21 SAB

S. Matteo ap.

☉ **22 DOM**

S. Maurizio mar.

23 LUN

S. Pio da Pietralcina

ORGANICO



EGORISTORANTI

**RISTORANTE
AL GRILLO SAGGIO**
Via Cottolengo 65,
Vinovo

**RISTORANTE
AL SOLITO POSTO**
Via Cagliero 3/A,
Carignano

**RISTORANTE ANTICHI
SAPORI DEL MULINO**
Via Balegno 2,
Rivalta di Torino

8 DOM

Natività B. V. Maria

9 LUN

ORGANICO

S. Sergio Papa

10 MAR

RU, CARTA, PLASTICA,
VERDE

S. Nicola da Tolentino

11 MER

SS. Proto e Giacinto

12 GIO

ORGANICO + LAV,
VETRO

S. Guido

13 VEN

S. Giovanni Crisostomo

○ **14 SAB**

Es. della S. Croce

15 DOM

B. V. Addolorata

16 LUN

ORGANICO

SS. Cornelio e Cipriano

24 MAR

RU, CARTA, PLASTICA,
VERDE

S. Pacifico prete

25 MER

S. Aurelia

26 GIO

ORGANICO, VETRO
+ LAV

SS. Cosimo e Damiano

27 VEN

S. Vincenzo de Paoli

● **28 SAB**

S. Venceslao mar.

29 DOM

SS. Michele, Gabriele e Raffaele

30 LUN

ORGANICO

S. Girolamo



ECOACQUISTI

**NEGOZI ADERENTI AL
PROTOCOLLO ECOACQUISTI**

**LA CASCINA
RIVALTESE**
Via San Luigi 87/53,
Rivalta di Torino

**LAVANDERIA
ALBA SERENA**
Via dei Glicini 13,
Bruino

SCARICA

Riapp

LA WEB APP SUI RIFIUTI
DEL TUO COMUNE

COMUNE DI
ORBASSANO, ZONA 2B-B

Disponibile su



Oppure collegati a www.riapp.it

NOTE

LAV = raccolta + lavaggio

RU = rifiuti indifferenziati
(cassonetto grigio)

* = turno di raccolta
spostato causa festività

OTTOBRE
2019

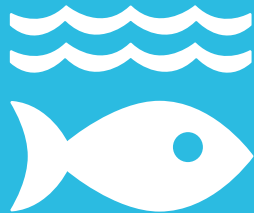

PRESERVIAMO LE RISORSE MARINE

GLI OCEANI ASSORBONO CIRCA IL **30%**
DELL'ANIDRIDE CARBONICA PRODOTTA DALL'UOMO, MITIGANDO
L'IMPATTO DEL RISCALDAMENTO GLOBALE SULLA TERRA



1 MAR

RU, PLASTICA, VERDE

S. Teresa di Gesù Bambino

2 MER

SS. Angeli Custodi

3 GIO

S. Gerardo

ORGANICO

4 VEN

S. Francesco d'Assisi

☾ **5 SAB**

S. Placido mar.

6 DOM

S. Bruno

7 LUN

B. V. del Rosario

ORGANICO

17 GIO

ORGANICO

S. Ignazio d'Antiochia

18 VEN

S. Luca Evangelista

19 SAB

S. Isacco mar.

20 DOM

S. Maria Bertilla

☾ **21 LUN**

ORGANICO

S. Orsola

22 MAR

RU, CARTA, PLASTICA,
VERDE

S. Donato,

23 MER

S. Giov. da Capestrano



ECORISTORANTI

RISTORANTE CÀ MIA
Strada Revigliasco 138,
Moncalieri

**RISTORANTE
DEL CITRONE**
Via Amoretti 1,
Osasio

**RISTORANTE
IL CANONICO**
Via Castagnole 29,
Carignano

8 MAR

S. Pelagia, S. Reparata

RU + LAV, CARTA,
PLASTICA, VERDE**9 MER**

S. Dionigi

10 GIO

S. Daniele vescovo

ORGANICO, VETRO

11 VEN

S. Firmino

12 SAB

S. Serafino

○ **13 DOM**

S. Edoardo re

14 LUN

S. Callisto I Papa

ORGANICO

15 MAR

S. Teresa d'Avila

RU, PLASTICA, VERDE

16 MER

S. Edvige

24 GIO

S. Antonio M.C.

ORGANICO, VETRO

25 VEN

S. Crispino

26 SAB

S. Evaristo

27 DOM

S. Fiorenzo

● **28 LUN**

SS. Simone e Giuda

ORGANICO

29 MAR

S. Ermelinda

RU, PLASTICA, VERDE

30 MER

S. Germano

31 GIO

S. Quintino

ORGANICO

**ECOACQUISTI****NEGOZI ADERENTI AL
PROTOCOLLO ECOACQUISTI****PANETTERIA
ALESSANDRA**
Via Torino 68/bis,
Beinasco**PANETTERIA
PASTICCERIA
RIBONE RENZO**
P.zza Martiri
della Libertà 12,
Rivalta di Torino

SCARICA

RiappLA WEB APP SUI RIFIUTI
DEL TUO COMUNECOMUNE DI
ORBASSANO, ZONA 2B-B

Disponibile su

Oppure collegati a www.riapp.it**NOTE**

LAV = raccolta + lavaggio

RU = rifiuti indifferenziati
(cassonetto grigio)* = turno di raccolta
spostato causa festività

NOVEMBRE

2019



ZERO SPRECO, CIBO NUTRIENTE E SUFFICIENTE PER TUTTI

OGNI ANNO, CIRCA UN TERZO DI TUTTO IL CIBO
PRODOTTO FINISCE NELLA SPAZZATURA



1 VEN

Tutti i Santi

2 SAB

Comm. dei defunti

3 DOM

S. Martino Porres, S. Silvia

4 LUN

S. Carlo Borromeo

ORGANICO

5 MAR

S. Zaccaria profeta

RU, CARTA, PLASTICA

6 MER

S. Leonardo

7 GIO

S. Ernesto

ORGANICO, VETRO

17 DOM

S. Elisabetta di Ungh.

18 LUN

S. Oddone

ORGANICO

19 MAR

S. Fausto

RU, CARTA, PLASTICA

20 MER

S. Ottavio

21 GIO

Pres. B.V. Maria

ORGANICO + LAV,
VETRO

22 VEN

S. Cecilia

23 SAB

S. Clemente I



ECOALBERGHI

TWELVE HOTEL
Via Giacomo Leopardi 12,
Moncalieri



ECORISTORANTI

**RISTORANTE
IL FIORDO**
Strada Torino 29,
Moncalieri

**RISTORANTE
L'ANGOLO PARTENOPEO**
Viale Cavour 20,
Beinasco

8 VEN

S. Goffredo vescovo

9 SAB

S. Oreste

10 DOM

S. Leone Magno

11 LUN

S. Martino

ORGANICO

○ **12 MAR**

S. Renato

RU, PLASTICA, VERDE

13 MER

S. Diego

14 GIO

S. Giocondo

ORGANICO

15 VEN

S. Alberto Magno

16 SAB

S. Margherita di S.

24 DOM

Cristo Re

25 LUN

S. Beatrice

ORGANICO

● **26 MAR**

S. Corrado

RU, PLASTICA, VERDE

27 MER

S. Virgilio

28 GIO

S. Giacomo F.

ORGANICO

29 VEN

S. Saturnino

30 SAB

S. Andrea ap.



ECOACQUISTI

**NEGOZI ADERENTI AL
PROTOCOLLO ECOACQUISTI**

PAPPA E CUCCIA
Accessori e alimenti
per animali
Via Torino 41,
Rivalta di Torino



Scopri tutte le iniziative
su www.covar14.it

NOTE

LAV = raccolta + lavaggio
RU = rifiuti indifferenziati
(cassonetto grigio)
* = turno di raccolta
spostato causa festività

DICEMBRE

2019



SALVAGUARDIAMO LA VITA SULLA TERRA. STOP ALLA DEFORESTAZIONE!

A CAUSA DELLA SICCIÀ E DELLA DESERTIFICAZIONE,
VENGONO PERSI 12 MILIONI DI ETTARI OGNI ANNO
(23 ETTARI AL MINUTO)

1 DOM

I d'Avvento

2 LUN

S. Bibiana, S. Savino

ORGANICO

3 MAR

S. Francesco Saverio

RU, CARTA, PLASTICA

4 MER

S. Barbara

17 MAR

S. Lazzaro

RU, CARTA, PLASTICA

18 MER

S. Graziano

19 GIO

S. Fausta, S. Dario

ORGANICO, VETRO

20 VEN

S. Liberato

21 SAB

S. Pietro Canisio

22 DOM

IV d'Avvento

7 SAB

S. Ambrogio

23 LUN

S. Vittoria

ORGANICO



ECOALBERGHI

BED&BREAKFAST
IL GLICINE

Via Canova 18, Nichelino



ECORISTORANTI

RISTORANTE LA PIOLA

Via Monte Grappa 6,
Virle Piemonte

RISTORANTE LA SIESTA

Via Vallongo 27,
Villastellone

RISTORANTE LIEVITO
MADRE PURO LATTE

Via Garibaldi 4,
Moncalieri

8 DOM

Il d'Avvento

9 LUN

S. Siro

ORGANICO

10 MAR

N. S. di Loreto

RU, PLASTICA

11 MER

S. Damaso P.

○ **12 GIO**

S. Giovanna F.

ORGANICO

13 VEN

S. Lucia

14 SAB

S. Giov. della Croce

15 DOM

III d'Avvento

16 LUN

S. Albina

ORGANICO

24 MAR

S. Delfino

RU, PLASTICA, VERDE

25 MER

Natale del Signore

● **26 GIO**

S. Stefano

ORGANICO

27 VEN

S. Giovanni Apostolo

28 SAB

SS. Innocenti Martiri

29 DOM

S. Tommaso B.

30 LUN

S. Eugenio V., S. Ruggero

ORGANICO

31 MAR

S. Silvestro papa

RU, CARTA, PLASTICA



ECOACQUISTI

**NEGOZI ADERENTI AL
PROTOCOLLO ECOACQUISTI**

PASTIFICIO DELL'ARCO
Via Bocca 36,
Rivalta di Torino

SCARICA

Riapp

LA WEB APP SUI RIFIUTI
DEL TUO COMUNE

COMUNE DI
ORBASSANO, ZONA 2B-B

Disponibile su



Oppure collegati a www.riapp.it

NOTE

LAV = raccolta + lavaggio

RU = rifiuti indifferenziati
(cassonetto grigio)

* = turno di raccolta
spostato causa festività

GENNAIO 2020

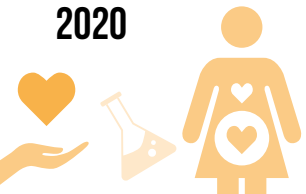

UNA VITA SANA PER TUTTI, A TUTTE LE ETÀ!

PER IL NOSTRO BENESSERE, FACCIAMO SCELTE BEN
INFORMATE E ADOTTIAMO UNO STILE DI VITA SANO E ATTIVO



1 MER

Maria SS. Madre di Dio

2 GIO

SS. Nome del Signore

ORGANICO, VETRO

3 VEN

S. Genoveffa

4 SAB

S. Ermete, S. Tito

5 DOM

S. Amelia

6 LUN

Epifania del Signore

ORGANICO

7 MAR

S. Luciano, S. Raimondo

RU, PLASTICA

17 VEN

S. Antonio ab.

18 SAB

S. Liberata

19 DOM

S. Mario mar.

20 LUN

S. Sebastiano

ORGANICO

21 MAR

S. Agnese

RU, PLASTICA, VERDE

22 MER

S. Vincenzo m.

23 GIO

S. Emerenziana

ORGANICO



ECORISTORANTI

RISTORANTE PADUS
Regione Ponte Po 18,
Carignano

RISTORANTE STAZIONE
Piazza Paracleto 2,
Piobesi Torinese

**TOSA RESTAURANT
HOUSE**
Strada Genova 200,
Moncalieri

8 MER

S. Massimo, S. Severino

9 GIO

S. Giuliano martire

ORGANICO

○ **10 VEN**

S. Agatone, S. Aldo

11 SAB

S. Iginio papa

12 DOM

S. Modesto mar.

13 LUN

S. Ilario

ORGANICO

14 MAR

S. Felice, S. Bianca

RU, CARTA, PLASTICA

15 MER

S. Mauro ab.

16 GIO

S. Marcello papa

ORGANICO, VETRO

● **24 VEN**

S. Francesco di Sales

25 SAB

Conversione di S. Paolo ap.

26 DOM

SS. Timoteo e Tito, S. Paola

27 LUN

S. Angela Merici

ORGANICO

28 MAR

S. Tommaso d'Aquino e S. Valerio

RU, CARTA, PLASTICA

29 MER

S. Costanzo, S. Cesario

30 GIO

S. Martina, S. Savina

ORGANICO, VETRO

31 VEN

S. Giovanni Bosco



ECOACQUISTI

**NEGOZI ADERENTI AL
PROTOCOLLO ECOACQUISTI**

PICCOLO MARKET B.M.

Via Marconi 17,
Beinasco

SUPERMERCATO CRAI

Via dei Glicini 1,
Bruino

SCARICA

Riapp

LA WEB APP SUI RIFIUTI
DEL TUO COMUNE

COMUNE DI
ORBASSANO, ZONA 2B-B

Disponibile su



Oppure collegati a www.riapp.it

NOTE

LAV = raccolta + lavaggio

RU = rifiuti indifferenziati
(cassonetto grigio)

* = turno di raccolta
spostato causa festività

FEBBRAIO 2020



TUTTO CIÒ CHE FACCIAMO, CONSUMA RISORSE!

IL RIUTILIZZO DI IMBALLAGGI E PRODOTTI CONSENTE
DI RISPARMIARE RISORSE, EVITARE SPRECHI E
PROTEGGERE IL CLIMA

1 SAB

S. Severo, S. Verdiana

2 DOM

Pres. del Signore

3 LUN

S. Biagio

ORGANICO

4 MAR

S. Gilberto

RU, PLASTICA

5 MER

S. Agata

6 GIO

S. Paolo Miki

ORGANICO

7 VEN

S. Romualdo

17 LUN

S. Donato mar.

ORGANICO

18 MAR

S. Simone vescovo

RU, PLASTICA, VERDE

19 MER

S. Alvaro, S. Mansueto

20 GIO

S. Eleuterio

ORGANICO

21 VEN

S. Pier Damiani

22 SAB

S. Margherita

23 DOM

S. Policarpo



ECOALBERGHI

HOTEL PARISI
Via Galvani 19, Nichelino



EGORISTORANTI

TRATTORIA AL 44
Strada Carignano 44 bis,
Moncalieri

TRATTORIA
PERLA CAFFÈ
Via Torino 13,
Candiolo

8 SAB

S. Girolamo Emiliani

○ **9 DOM**

S. Apollonia

10 LUN

S. Scolastica

ORGANICO

11 MAR

RU, CARTA, PLASTICA

N. Sig.a Maria di Lourdes

12 MER

S. Eulalia

13 GIO

ORGANICO, VETRO

S. Maura, S. Fosca

14 VEN

S. Valentino martire

● **15 SAB**

SS. Faustino e Giovita

16 DOM

S. Giuliana

24 LUN

S. Sergio di C.

ORGANICO

25 MAR

RU, CARTA, PLASTICA

S. Cesario, S. Vittorino

26 MER

Le ceneri

27 GIO

ORGANICO, VETRO

S. Leandro

28 VEN

S. Romano abate

29 SAB

S. Giusto

TAGLIANDO PER LA FORNITURA ANNUALE DI SACCHI PER LA RACCOLTA DEGLI IMBALLAGGI IN PLASTICA

(da presentare obbligatoriamente integro ritagliando lungo i lati tratteggiati)

MODALITÀ DI RITIRO

(Per il ritiro occorre presentare la tessera sanitaria o la tessera Business Card):

- presso l'Ecocentro di Via Nazario Sauro, negli orari di apertura a partire da marzo 2019.



Tagliando per il ritiro della **seconda fornitura*** di sacchi

(Utilizzabile non prima di 90 giorni dalla data di ritiro del primo tagliando)



Tagliando per il ritiro della **prima fornitura*** di sacchi

* = 1 rotolo da 30 sacchi



I TAGLIANDI SONO VALIDI DAL 01/03/2019 AL 29/02/2020.

postatarget
creative
NO/2808/2008
Posteitaliane

QUESTO CALENDARIO
SI RIFERISCE
ALL'IMMOBILE SITO IN

ZONA 2B-B - 060.ORB.2B-B

Grafica ideata da  e  **achab group** IDEE E PROGETTI PER LA SOSTENIBILITÀ

In collaborazione con:



INFORMAZIONI

Numero Verde
800.639.639

da rete fissa



011.9698800

da rete mobile
(costo a carico dell'utente)

www.covar14.it
www.pegaso03.it

SCARICA
Riapp

LA WEB APP SUI RIFIUTI
DEL TUO COMUNE

COMUNE DI
ORBASSANO, ZONA 2B-B

Disponibile su



Oppure collegati a www.riapp.it

