

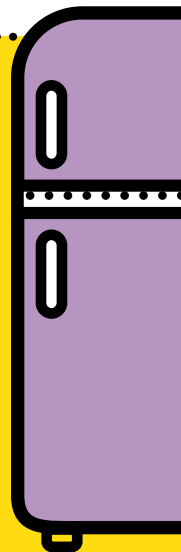

CITTÀ DI
ORBASSANO

ZONA 1A
055.ORB.1A

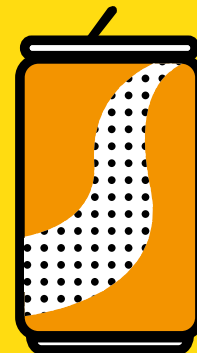
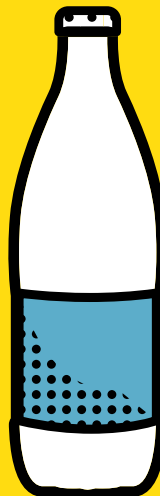
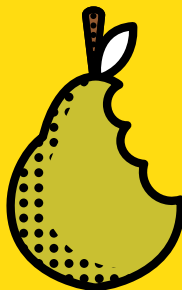
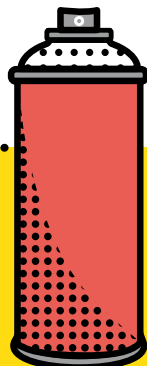

**RACCOLTA
DIFFERENZIATA
PORTA A PORTA**

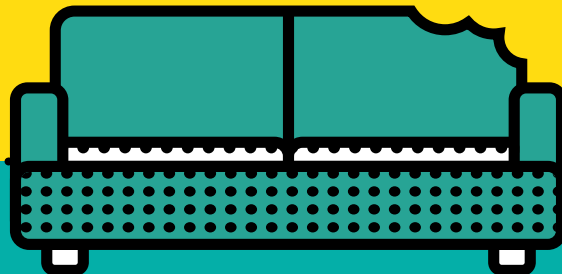
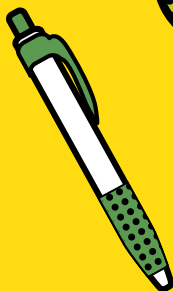

Ecocalendario 2018

Elenco delle vie servite



CITTÀ DI
ORBASSANO

ZONA 1A
055.ORB.1A



- PIAZZA CARLO ALBERTO DALLA CHIESA
- PIAZZA DE AMICIS
- PIAZZA DEI FILATOI
- PIAZZETTA GIUSEPPE PEANO
- STRADA TORINO
- VIA 3° REGGIMENTO ALPINI
- VIA A. DE GASPERI
- VIA CRUTO

- VIA CAVOUR
- VIA DI NANNI
- VIA MALOSNÀ
- VIA MARCONI
- VIA RIESI
- VICOLO MORIS
- VICOLO MUNGIS

SCARICA
Riapp

LA WEB APP SUI RIFIUTI
DEL TUO COMUNE



COMUNE DI
ORBASSANO, ZONA 1A

Disponibile su



Oppure collegati a www.riapp.it

L'Ecocentro



DOVE E QUANDO

L'Ecocentro in
Via Nazario Sauro osserva
i seguenti orari:

- dal lunedì al venerdì:
10.00 - 12.00; 16.00 - 18.00
- sabato:
10.00 - 12.00; 14.00 - 18.00
(festivi esclusi)

COSA CONFERIRE

Carta e cartone; Verde, Imballaggi in vetro; Pneumatici; Legno; Inerti; Ingombranti; Vernici; Oli vegetali; Oli minerali; Abiti usati; Accumulatori al piombo; Toner; Tappi in sughero; Bombolette spray; Imballaggi sporchi; RAEE (Rifiuti di apparecchiature elettriche ed elettroniche: Frigoriferi e congelatori, piccoli e grandi elettrodomestici, TV/PC, Neon, Utensili e Giocattoli elettrici ed elettronici).

LIMITI DI CONFERIMENTO

ATTENZIONE! Collegarsi a www.covar14.it (o telefonare al n.verde) per verificare i **limiti di conferimento** previsti per ciascuna tipologia di rifiuto a seconda del soggetto che accede all'Ecocentro (famiglia o utenza non domestica).

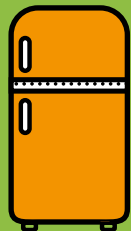

Chi si reca all'ECOCENTRO deve essere residente a Orbassano ed esibire la tessera sanitaria.

Le attività commerciali devono invece presentare l'apposita BUSINESS CARD.

ATTENZIONE!

- I rifiuti conferiti devono essere suddivisi per tipologia;
- i rifiuti devono essere scaricati direttamente negli appositi contenitori sulla base di quanto indicato dal personale addetto e dalla segnaletica.

Per maggiori informazioni consulta "IL REGOLAMENTO DEI CENTRI DI RACCOLTA" su www.covar14.it o chiama il

Numero Verde
800.639.639 da rete
fissa

 **011.9698800**
da rete mobile

Come separare correttamente i rifiuti

CARTA E CARTONE



nel contenitore bianco



da conferire sfuso, non usare sacchetti

sì

- giornali, riviste, fotocopie, libri, quaderni e opuscoli non plastificati
- tutti gli imballaggi in carta e cartone, anche ondulato di qualsiasi forma o grandezza
- tutte le confezioni in cartoncino per alimenti (es. pasta, sale, cereali, etc.)
- tutti i cartoni per bevande e alimenti (es. Tetra Pak) svuotati e sciacquati (es. quelli per latte, vino, passate, succhi ecc.)
- tutti i sacchetti di carta (es. pane, frutta etc.)

NO

- tutti i materiali che non sono di cellulosa
- carta o cartone sporchi (es. fazzoletti usati, cartone della pizza sporco, carta forno)
- carta oleata, plastificata o chimica (es. carta per affettati, carta dei fax, etc.)
- carta o cartoncino con residui di colla
- piatti di carta sporchi
- contenitori di prodotti pericolosi
- polistirolo, sacchetti di nylon

VETRO

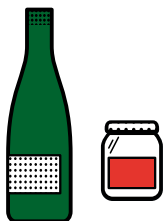

nel contenitore blu



da conferire sfuso, non usare sacchetti

sì

- imballaggi in vetro (bottiglie e barattoli senza tappo)

NO

- oggetti in ceramica o porcellana
- oggetti in pirex o cristallo
- lampadine e lampade a neon
- vetri derivanti da serramenti
- specchi

PLASTICA E LATTINE

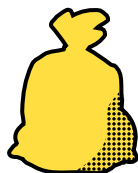

nei sacchi gialli

sì

- bottiglie e contenitori in plastica con la scritta pet, pe, pvc, pp e ps
- blister e contenitori rigidi sagomati
- lattine e vaschette per alimenti in alluminio
- bombolette spray senza nebulizzatore in plastica (es: panna, deodorante, lacche)
- piatti e bicchieri di plastica usa e getta puliti
- buste di nylon, carta stagnola
- film e pellicole per alimenti o per imballaggio
- barattoli e scatolette in acciaio e banda stagnata
- grucce appendiabiti in plastica
- polistirolo

NO

- beni durevoli in plastica (es: elettrodomestici, casalinghi, complementi d'arredo)
- barattoli per colle, vernici e solventi
- penne, biro
- cd, dvd e vhs
- giocattoli
- manufatti in plastica non aventi la funzione
- di imballaggio
- posate in plastica
- sacchetti biodegradabili

ORGANICO

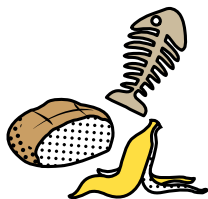

nel contenitore marrone
oppure autonomamente
smaltito con il compostaggio
domestico



in sacchetti compostabili
o in carta

si

- avanzi alimentari freddi (es. gusci d'uovo, scarti di frutta e verdura etc.)
- alimenti avariati separati dalle confezioni
- filtri del tè, camomille e tisane,
- fondi di caffè
- tovagliolini di carta sporchi
- carta da cucina unta

NO

- confezioni di alimenti
- sfalci e potature
- liquidi e oli
- lettiere di animali domestici

RU - RIFIUTI INDIFFERENZIATI

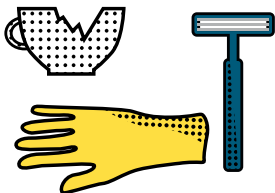

nel contenitore
grigio



in qualsiasi sacchetto

si

- giocattoli, oggetti in plastica
- cassette audio e video, CD
- posate in plastica
- lettiere di animali
- carta oleata, plastificata
- cosmetici, cotone idrofilo
- stracci sporchi, spugne e oggetti in gomma
- penne, pennarelli
- pannolini
- ceramica e porcellana

NO

- rifiuti riciclabili
- oggetti ingombranti
- indumenti usati in buono stato
- materiale edilizio
- pile e medicinali
- toner e cartucce per stampanti
- in generale tutto ciò che si può conferire negli altri contenitori o che si deve portare presso gli appositi centri di raccolta comunali

Tutte le raccolte avverranno con servizio diurno,
l'esposizione dovrà avvenire tra le ore **22,00** del giorno precedente la raccolta e le ore **6,00** del giorno indicato.

Il lavaggio è previsto per i contenitori **RU, ORGANICO** e **VETRO** da **240 l** in su.

Nei giorni di lavaggio si raccomanda di lasciare esposti i contenitori fino ad avvenuta effettuazione del servizio (indicativamente fino a sera).

Vi invitiamo a rispettare scrupolosamente gli orari di esposizione e a segnalare i casi di mancata raccolta al Numero Verde **800.639.639** - da cell. **011.96.98.800 (costo a carico dell'utente)** - il giorno successivo a quello indicato per il passaggio.

Altri rifiuti



VERDE E RAMAGLIE



Nel cassonetto verde
(per informazioni sul servizio:
numero verde 800.639.639
da cell. 011.96.98.800)
oppure all'Ecocentro

COSA SÌ

- sfalci di erba, potature della siepe
- ramaglie
- foglie e terriccio
- cortecce, segatura e paglia
- ceneri di legna (spente)
- piante domestiche

COSA NO

- rifiuti alimentari e scarti di cucina
- alimenti liquidi
- ossi
- lettiere per animali
- sacchetti di nylon



RAEE RIFIUTI DA APPARECCHIATURE ELETRICHE ED ELETTRONICHE



All'Ecocentro o consegnati ai
punti vendita a fronte di un
acquisto del nuovo secondo le
disposizioni di Legge vigenti

- Grandi elettrodomestici
- Piccoli elettrodomestici
- Apparecchiature informatiche e per telecomunicazioni
- Apparecchiature di consumo
- Apparecchiature di illuminazione
- Strumenti elettrici ed elettronici
(ad eccezione degli utensili industriali fissi di grandi dimensioni)
- Giocattoli e apparecchiature per lo sport e per il tempo libero

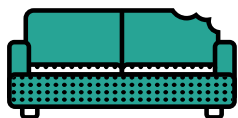

INGOMBRANTI



Ritiro gratuito a domicilio
(numero verde 800.639.639
da cell. 011.96.98.800)
oppure all'Ecocentro

Tutti gli oggetti voluminosi di origine domestica, come ad esempio:

- divani, mobili, materassi, reti,
- cucine, frigoriferi, televisori, lavatrici
- lavastoviglie, condizionatori

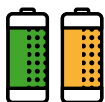

PILE



Sfuse negli appositi contenitori
gialli posti in prossimità delle
ferramenta e/o dei negozi
di fotografia

Le pile sono rifiuti pericolosi che non devono essere dispersi nell'ambiente,
nel nostro territorio vengono raccolti in modo differenziato.

COSA SÌ

- pile e batterie a stilo (es. per torce, radio)
o rettangolari
- pile a bottone (es. per calcolatrici, orologi)

COSA NO

- batterie contenenti liquidi
- lampadine e lampade a neon
- batterie per automobili



FARMACI



Sfusi negli appositi
contenitori bianchi
posti in prossimità delle
farmacie

I farmaci sono rifiuti speciali, inquinanti per l'ambiente,
nel nostro territorio vengono raccolti in modo differenziato.

COSA SÌ

- sciroppi, pastiglie, flaconi, pomate
- altri farmaci scaduti privi di confezione

COSA NO

- imballaggi
- siringhe, termometri

Regole per il buon funzionamento del servizio:

ESPORRE

i contenitori
solo se pieni

SCHIACCIARE

gli imballaggi
per ridurne il volume

CONFERIRE

i rifiuti nei
rispettivi contenitori

RISPETTARE

gli orari
di esposizione

SCIACQUARE

i contenitori

NON ABBANDONARE

i rifiuti all'esterno
dei contenitori

UTENZE NON DOMESTICHE

LE UTENZE NON DOMESTICHE SELEZIONATE CHE ATTUALMENTE USUFRUISCONO DI PASSAGGI DI RACCOLTA AGGIUNTIVI RISPETTO A QUANTO RIPORTATO IN CALENDARIO CONTINUERANNO AD AVVALERSI DEI SEGUENTI SERVIZI:

- VETRO - FREQUENZA DI RACCOLTA SETTIMANALE (GIOVEDÌ)
- CARTONE - FREQUENZA DI RACCOLTA BISETTIMANALE (MARTEDÌ, GIOVEDÌ)
- PLASTICA - FREQUENZA DI RACCOLTA SETTIMANALE (MERCOLEDÌ)



Attenzione!

Per tutte le informazioni e per la prenotazione di servizi è a disposizione il

Numero Verde **800.639.639** da rete fissa

 **011.9698800**
da rete mobile

Ulteriori informazioni sono disponibili sui siti:
www.covar14.it
www.pegaso03.it

Marzo 2018



Carta e cartone Occhio agli errori!

Gli scontrini sono fatti con carte termiche che generano problemi nel riciclo. Gettali nell'indifferenziato!



ECOALBERGHI

B&B EDERA
Via Garibaldi 27,
Castagnole Piemonte



ECORISTORANTI

**AGRITURISMO
LA CASCINETTA**
Località Tetti Mauritti 26,
Villastellone

**AGRITURISMO
VILLA ALBINA**
Via Piave 91, La Loggia

**ANTICA TRATTORIA
ROSA ROSSA**
Via Carlo Alberto 5,
Moncalieri

1 GIO

S. Albino

ORGANICO

2 VEN

S. Basileo martire

3 SAB

S. Cunegonda

4 DOM

III di Quaresima

5 LUN

S. Adriano

RU, ORGANICO, CARTA,
PLASTICA, VERDE

6 MAR

S. Giordano

7 MER

S. Felicita, S. Perpetua

17 SAB

S. Patrizio

18 DOM

V di Quaresima

19 LUN

S. Giuseppe

RU, ORGANICO, CARTA,
PLASTICA, VERDE

20 MAR

S. Alessandra martire

21 MER

S. Benedetto

22 GIO

S. Lea

ORGANICO

23 VEN

S. Turibio di M.

8 GIO

S. Giovanni di Dio

ORGANICO



9 VEN

S. Francesca R.

10 SAB

S. Simplicio Papa

11 DOM

IV di Quaresima

12 LUN

S. Massimiliano

RU, ORGANICO + LAV,
CARTA, VETRO,
PLASTICA

13 MAR

S. Arrigo, S. Eufrasia

14 MER

S. Matilde Regina

15 GIO

S. Longino, S. Luisa

ORGANICO

16 VEN

S. Eriberto vescovo



24 SAB

S. Romolo

25 DOM

Le Palme

26 LUN

S. Teodoro, S. Emanuele

RU, ORGANICO, CARTA,
PLASTICA

27 MAR

S. Augusto

28 MER

S. Sisto III Papa

29 GIO

S. Secondo Martire

ORGANICO

30 VEN

S. Amedeo



31 SAB

S. Beniamino martire



ECOACQUISTI

**NEGOZI ADERENTI
AL PROTOCOLLO
ECOACQUISTI**

**ALIMENTARI
LA CIABATTA**
Via De Nicola 6,
Beinasco

**ALIMENTARI TERMINE
GAETANO**
Via Carignano 94,
Rivalta di Torino

SCARICA

Riapp

LA WEB APP SUI RIFIUTI
DEL TUO COMUNE

COMUNE DI
ORBASSANO, ZONA 1A

Disponibile su



Oppure collegati a www.riapp.it

NOTE

LAV = raccolta + lavaggio
RU = rifiuti indifferenziati
(cassonetto grigio)
* = turno di raccolta
spostato causa festività

Aprile 2018

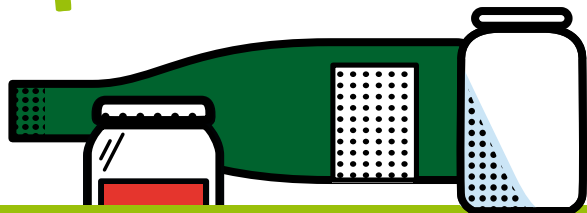

Vetro Occhio agli errori!

Gli oggetti di cristallo contengono un'elevata quantità di piombo: non conferirli assieme al vetro!



1 DOM

Pasqua di Resurrezione

2 LUN

Dell'Angelo

RU, ORGANICO, CARTA,
PLASTICA, VERDE

3 MAR

S. Riccardo vescovo

4 MER

S. Isidoro vescovo

5 GIO

S. Vincenzo Ferrer

ORGANICO

6 VEN

S. Guglielmo, S. Diogene

7 SAB

S. Ermanno

17 MAR

S. Aniceto papa

18 MER

S. Galdino vescovo

19 GIO

S. Ermogene nartire

ORGANICO

20 VEN

S. Adalgisa vergine

21 SAB

S. Anselmo, S. Silvio



22 DOM

S. Caio

23 LUN

S. Giorgio martire

RU, ORGANICO, CARTA,
PLASTICA, VERDE



ECORISTORANTI

GRAN BAR UMBERTO I
Via Porta Mercatoria 1,
Carignano

**ISTITUTO ALBERGHIERO
BOBBIO**
Via Porta Mercatoria 4/B,
Carignano

**LA TAVERNA
DI FRA FIUSCH**
Via Maurizio Beria 32,
Revigliasco (Moncalieri)



8 DOM

D. in Albis

9 LUN

S. Maria Cleofe

RU, ORGANICO, CARTA,
VETRO, PLASTICA,
VERDE

10 MAR

S. Terenzio martire

11 MER

S. Stanislao vescovo

12 GIO

S. Giulio papa

ORGANICO

13 VEN

S. Martino papa

14 SAB

S. Abbondio

15 DOM

S. Annibale



16 LUN

S. Lamberto

RU + LAV, ORGANICO,
CARTA, PLASTICA,
VERDE

24 MAR

S. Fedele, S. Gastone

25 MER

Liberazione - S. Marco evangelista

26 GIO

S. Cleto, S. Marcellino martire

ORGANICO

27 VEN

S. Zita

28 SAB

S. Valeria, S. Pietro Chanel

29 DOM

S. Caterina da Siena



30 LUN

S. Pio V Papa, S. Mariano

RU, ORGANICO, CARTA,
PLASTICA, VERDE



ECOACQUISTI

**NEGOZI ADERENTI
AL PROTOCOLLO
ECOACQUISTI**

**ANTICA MACELLERIA
DEL BORGO**
Via Bianca della Valle 17,
Rivalta di Torino

AUDISIO RENTA VINI
Via Piosasco 82,
Rivalta di Torino

SCARICA

Riapp

LA WEB APP SUI RIFIUTI
DEL TUO COMUNE

COMUNE DI
ORBASSANO, ZONA 1A

Disponibile su



Oppure collegati a www.riapp.it

NOTE

LAV = raccolta + lavaggio

RU = rifiuti indifferenziati
(cassonetto grigio)

* = turno di raccolta
spostato causa festività

Maggio 2018



Plastica e lattine Occhio agli errori!

I contenitori con residui di sostanze pericolose, come vernici o colle, non vanno nella raccolta differenziata!

COVAR 14

pegaso 03

1 MAR

F. del Lavoro - S. Giuseppe art.

2 MER

S. Cesare, S. Atanasio

3 GIO

S. Filippo, S. Giacomo

ORGANICO

4 VEN

S. Silvano, S. Nereo

5 SAB

S. Pellegrino martire

6 DOM

S. Giuditta martire

7 LUN

S. Flavia, S. Fulvio

RU, ORGANICO, CARTA,
VETRO + LAV, PLASTICA,
VERDE

17 GIO

S. Pasquale conf.

ORGANICO

18 VEN

S. Giovanni I papa

19 SAB

S. Pietro di M.

20 DOM

Pentecoste

21 LUN

S. Vittorio martire

RU, ORGANICO, CARTA,
PLASTICA, VERDE

22 MAR

S. Rita da Cascia

23 MER

S. Desiderio vescovo



ECOALBERGHI

LA DAMA BED & BREAKFAST
Via Torino 13,
Candiolo



ECORISTORANTI

LE BISTROT SELF-SERVICE
Via Torino 35,
Nichelino

MARILYN CAFÈ
Piazza Alfieri 8,
Beinasco



8 MAR

S. Desiderato, S. Vittore M.

9 MER

S. Gregorio, S.E Duilio

10 GIO

S. Antonino, S. Cataldo

ORGANICO

11 VEN

S. Fabio Martire

12 SAB

S. Rossana

13 DOM

Ascensione del Signore

14 LUN

S. Mattia apostolo

RU, ORGANICO + LAV,
CARTA, PLASTICA,
VERDE



15 MAR

S. Torquato, S. Achille

16 MER

S. Ubaldo vescovo

24 GIO

B.V. Maria Ausiliatrice

ORGANICO

25 VEN

S. Beda Conf., S. Urbano

26 SAB

S. Filippo Neri

27 DOM

SS. Trinità

28 LUN

S. Emilio M., S. Ercole

RU, ORGANICO, CARTA,
PLASTICA, VERDE



29 MAR

S. Massimino vescovo

30 MER

S. Felice I papa, S. Ferdinando

31 GIO

Visitaz. B.M.V.

ORGANICO



ECOACQUISTI

**NEGOZI ADERENTI
AL PROTOCOLLO
ECOACQUISTI**

CASEIFICIO QUARANTA
Via Bocca 26,
Rivalta di Torino



Scopri tutte le iniziative
su www.covar14.it

NOTE

LAV = raccolta + lavaggio
RU = rifiuti indifferenziati
(cassonetto grigio)
* = turno di raccolta
spostato causa festività

Giugno 2018

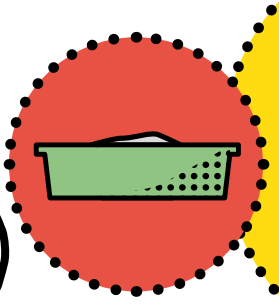
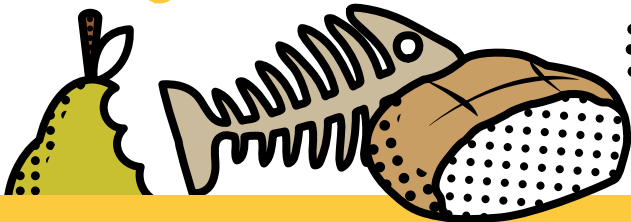

Organico Occhio agli errori!

Lettiere per animali domestici,
pannolini e mozziconi di sigaretta
non sono compostabili!



1 VEN

S. Giustino martire

2 SAB

F. della Repubblica - S. Marcellino

3 DOM

Corpus Domini

4 LUN

S. Quirino vescovo

RU, ORGANICO, CARTA,
VETRO, PLASTICA,
VERDE

5 MAR

S. Bonifacio vescovo

6 MER

S. Norberto vescovo

7 GIO

S. Roberto vescovo

ORGANICO

17 DOM

S. Gregorio B., S. Adolfo

18 LUN

S. Marina

RU, ORGANICO, CARTA,
PLASTICA, VERDE

19 MAR

S. Gervasio, S. Romualdo ab.

20 MER

S. Silverio papa, S. Ettore

21 GIO

S. Luigi Gonzaga

ORGANICO

22 VEN

S. Paolino da Nola

23 SAB

S. Lanfranco vescovo



ECORISTORANTI

**OSTERIA
DI FUORI PORTA**
Via Silvio Pellico 106,
Carignano

**PIZZERIA
DA FERRUCCIO**
Via Sestriere 29,
Moncalieri

PIZZERIA EL TIGRE
Via Silvio Pellico 37,
Carignano

8 VEN

S. Medardo vescovo

9 SAB

S. Primo, S. Efre

10 DOM

S. Diana, S. Marcella

11 LUN

S. Barnaba ap.

RU, ORGANICO, CARTA,
PLASTICA, VERDE

12 MAR

S. Guido, S. Onofrio

13 MER

S. Antonio da P.

14 GIO

S. Eliseo

ORGANICO

15 VEN

S. Germana, S. Vito

16 SAB

S. Aureliano

24 DOM

Nativ. S. Giovanni B.

25 LUN

S. Guglielmo ab.

RU, ORGANICO, CARTA,
PLASTICA, VERDE

26 MAR

S. Vigilio vescovo

27 MER

S. Cirillo d'Aless.



28 GIO

S. Attilio

ORGANICO

29 VEN

SS. Pietro e Paolo

30 SAB

SS. Primi Martiri



ECOACQUISTI

**NEGOZI ADERENTI
AL PROTOCOLLO
ECOACQUISTI**

**DELFINO BLU
LAUNDRY ROOM**
Via Verdi 1,
Rivalta di Torino

**ECOBIO ALIMENTI
ERBORISTERIA**
Via Pinerolo Susa 67,
Bruino

SCARICA

Riapp

LA WEB APP SUI RIFIUTI
DEL TUO COMUNE

COMUNE DI
ORBASSANO, ZONA 1A

Disponibile su



Oppure collegati a www.riapp.it

NOTE

LAV = raccolta + lavaggio

RU = rifiuti indifferenziati
(cassonetto grigio)

* = turno di raccolta
spostato causa festività

Luglio 2018



Carta e cartone Curiosità

In Italia il 90% degli imballaggi in carta e cartone è realizzato con materiale riciclato.



1 DOM

S. Teobaldo Erem.

2 LUN

S. Ottone

RU, ORGANICO + LAV,
CARTA, VETRO,
PLASTICA, VERDE

3 MAR

S. Tommaso Ap.

4 MER

S. Elisabetta, S. Rossella

5 GIO

S. Antonio M.Z.

ORGANICO



6 VEN

S. Maria Goretti

7 SAB

S. Edda, S. Claudio

17 MAR

S. Alessio conf.

18 MER

S. Calogero, S. Federico V.



19 GIO

S. Giusta, S. Simmaco

ORGANICO

20 VEN

S. Elia Prof., S. Margherita

21 SAB

S. Lorenzo da B.

22 DOM

S. Maria Maddalena

23 LUN

S. Brigida

RU, ORGANICO, CARTA,
PLASTICA, VERDE



ECOALBERGHI

CASA ARGO B&B
Strada Visone 4, Moncalieri



ECORISTORANTI

PIZZERIA
I MASCALZONI
Strada Carignano 9,
Moncalieri

PIZZERIA
LA NUOVA DIONISIO
Via Cuneo 52,
Nichelino

PIZZERIA
MONDO PIZZA
Via Torino 35,
Trofarello

8 DOM

S. Adriano, S. Priscilla

9 LUN

S. Armando, S. Letizia

RU + LAV, ORGANICO,
CARTA, PLASTICA,
VERDE

10 MAR

S. Felicita, S. Silvana

11 MER

S. Benedetto, S. Olga, S. Fabrizio

12 GIO

S. Fortunato martire

ORGANICO

13 VEN

S. Enrico imp.

14 SAB

S. Camillo del Lellis

15 DOM

S. Bonaventura

16 LUN

N.S. del Carmelo

RU, ORGANICO, CARTA,
PLASTICA, VERDE

24 MAR

S. Cristina

25 MER

S. Giacomo ap.

26 GIO

SS. Anna e Gioacchino

ORGANICO

○

27 VEN

S. Liliana, S. Aurelio

28 SAB

S. Nazario, S. Innocenzo

29 DOM

S. Marta

30 LUN

S. Pietro Crisologo

RU, ORGANICO, CARTA,
VETRO + LAV, PLASTICA,
VERDE

31 MAR

S. Ignazio di L.



ECOACQUISTI

**NEGOZI ADERENTI
AL PROTOCOLLO
ECOACQUISTI**

**FERRAMENTA
ALUFFI**

Via Umberto I 13,
Rivalta di Torino

**FRUTTA E VERDURA
DI PARRELLI LAURA**

Via Gerbidi 5/1,
Rivalta di Torino

SCARICA

Riapp

LA WEB APP SUI RIFIUTI
DEL TUO COMUNE

COMUNE DI
ORBASSANO, ZONA 1A

Disponibile su



Oppure collegati a www.riapp.it

NOTE

LAV = raccolta + lavaggio

RU = rifiuti indifferenziati
(cassonetto grigio)

* = turno di raccolta
spostato causa festività

Agosto 2018

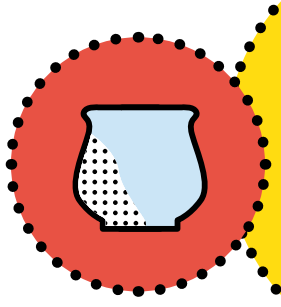
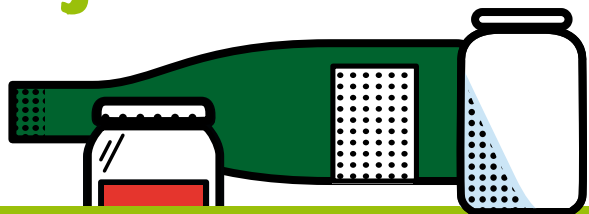

Vetro Curiosità

Anche gli antichi Romani riciclavano il vetro, fondendo di nuovo i pezzi di vetro rotto.



ECOALBERGHI

CASA ZAIRA B&B
Strada Visone 4, Moncalieri



ECORISTORANTI

PIZZERIA PIRAMID
Via Giaveno 54,
Rivalta di Torino

**PIZZERIA
PIZZA 33 GIRI**
Via Marconi 4,
Rivalta di Torino

**RISTORANTE
ALBADACHI**
Via Umberto I 61,
Carignano

1 MER

S. Alfonso

2 GIO

S. Eusebio, S. Gustavo

ORGANICO

3 VEN

S. Lidia

4 SAB

S. Nicodemo, S. Giovanni M.V.

5 DOM

S. Osvaldo

6 LUN

Trasfiguraz. N.S.

RU, ORGANICO + LAV,
CARTA, PLASTICA,
VERDE

7 MAR

S. Gaetano da T.

17 VEN

S. Giacinto Conf.

18 SAB

S. Elena Imp.

19 DOM

S. Ludovico, S. Italo

20 LUN

S. Bernardo abate

RU, ORGANICO, CARTA,
PLASTICA, VERDE

21 MAR

S. Pio X

22 MER

S. Maria Regina

23 GIO

S. Rosa da Lima, S. Manlio

ORGANICO

8 MER

S. Domenico conf.

9 GIO

S. Romano, S. Fermo

ORGANICO

10 VEN

S. Lorenzo martire



11 SAB

S. Chiara

12 DOM

S. Giuliano

13 LUN

S. Ippolito, S. Ponziano

RU, ORGANICO, CARTA,
PLASTICA, VERDE

14 MAR

S. Alfredo

15 MER

Assunzione Maria Vergine

16 GIO

S. Stefano, S. Rocco

ORGANICO

24 VEN

S. Bartolomeo apostolo

25 SAB

S. Ludovico



26 DOM

S. Alessandro martire

27 LUN

S. Monica, S. Anita

RU, ORGANICO, CARTA,
VETRO, PLASTICA,
VERDE

28 MAR

S. Agostino

29 MER

Martirio S. Giovanni B.

30 GIO

S. Faustina, S. Tecla

ORGANICO

31 VEN

S. Aristide martire



ECOACQUISTI

**NEGOZI ADERENTI
AL PROTOCOLLO
ECOACQUISTI**

**GASTRONOMIA
ROSTICCERIA
LO SFIZIETTO**
Via Sangone 7/1,
Bruino

LA CASA DEL VINO
P.zza Kennedy 35,
Beinasco

SCARICA

Riapp

LA WEB APP SUI RIFIUTI
DEL TUO COMUNE

COMUNE DI
ORBASSANO, ZONA 1A

Disponibile su



Oppure collegati a www.riapp.it

NOTE

LAV = raccolta + lavaggio

RU = rifiuti indifferenziati
(cassonetto grigio)

* = turno di raccolta
spostato causa festività

Settembre 2018

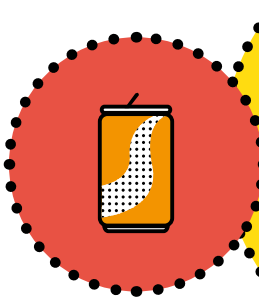

Plastica e lattine

Curiosità

L'Italia ha il primato europeo nel riciclo dell'alluminio ed è terza al mondo, dietro Stati Uniti e Giappone.



1 SAB

S. Egidio abate

2 DOM

S. Elpidio vescovo



3 LUN

S. Gregorio m., S. Marino

RU, ORGANICO, CARTA,
PLASTICA, VERDE

4 MAR

S. Rosalia

5 MER

S. Vittorino vescovo

6 GIO

S. Petronio, S. Umberto

ORGANICO

7 VEN

S. Regina



17 LUN

S. Roberto B.

RU, ORGANICO, CARTA,
PLASTICA, VERDE

18 MAR

S. Sofia martire

19 MER

S. Gennaro vescovo

20 GIO

S. Eustachio, S. Candida

ORGANICO

21 VEN

S. Matteo apostolo

22 SAB

S. Maurizio martire

23 DOM

S. Pio da Pietrelcina



ECORISTORANTI

**RISTORANTE
AL GRILLO SAGGIO**
Via Cottolengo 65,
Vinovo

**RISTORANTE
AL SOLITO POSTO**
Via Cagliero 3/A,
Carignano

**RISTORANTE ANTICHI
SAPORI DEL MULINO**
Via Balegno 2,
Rivalta di Torino

8 SAB

S. Nativ. B.V. Maria

9 DOM

S. Sergio papa, S. Gorgonio

10 LUN

S. Nicola da Tol., S. Pulcheria

RU, ORGANICO + LAV,
CARTA, PLASTICA,
VERDE

11 MAR

S. Diomede martire

12 MER

SS. Nome di Maria, S. Guido

13 GIO

S. Maurilio, S. Giovanni Cris.

ORGANICO

14 VEN

Esaltaz. S. Croce

15 SAB

B.V. Addolorata

16 DOM

S. Cornelio e Cipriano

24 LUN

S. Pacifico conf.

RU, ORGANICO, CARTA,
VETRO + LAV, PLASTICA,
VERDE



25 MAR

S. Aurelia

26 MER

SS. Cosimo e Damiano

27 GIO

S. Vincenzo de P.

ORGANICO

28 VEN

S. Venceslao martire

29 SAB

SS. Michele, Gabriele e Raffaele

30 DOM

S. Girolamo dottore



ECOACQUISTI

**NEGOZI ADERENTI
AL PROTOCOLLO
ECOACQUISTI**

**LA CASCINA
RIVALTESE**
Via San Luigi 87/53,
Rivalta di Torino

**LAVANDERIA
ALBA SERENA**
Via dei Glicini 13,
Bruino

SCARICA

Riapp

LA WEB APP SUI RIFIUTI
DEL TUO COMUNE

COMUNE DI
ORBASSANO, ZONA 1A

Disponibile su



Oppure collegati a www.riapp.it

NOTE

LAV = raccolta + lavaggio

RU = rifiuti indifferenziati
(cassonetto grigio)

* = turno di raccolta
spostato causa festività

Ottobre 2018

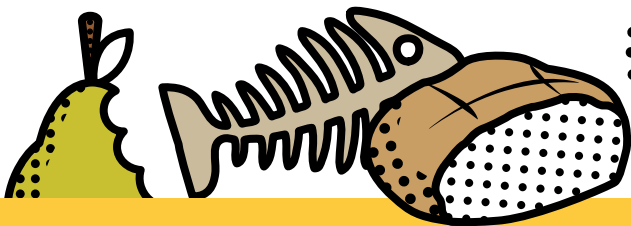

Organico

Curiosità

I materiali compostabili si disintegrano totalmente in un impianto di compostaggio entro 12 settimane.



1 LUN

S. Teresa del B.G.

RU, ORGANICO, CARTA,
PLASTICA, VERDE



2 MAR

SS. Angeli Custodi

3 MER

S. Gerardo abate

4 GIO

S. Francesco d'Assisi

ORGANICO

5 VEN

S. Placido martire

6 SAB

S. Bruno abate

7 DOM

N.S. del Rosario

17 MER

S. Ignazio d'A., S. Rodolfo

18 GIO

S. Luca evang.

ORGANICO

19 VEN

S. Isacco martire, S. Laura

20 SAB

S. Irene

21 DOM

S. Orsola

22 LUN

S. Donato vescovo

RU, ORGANICO, CARTA,
VETRO, PLASTICA,
VERDE

23 MAR

S. Giovanni da Capestrano



ECORISTORANTI

RISTORANTE CÀ MIA
Strada Revigliasco 138,
Moncalieri

**RISTORANTE
DEL CITRONE**
Via Amoretti 1,
Osasio

**RISTORANTE
IL CANONICO**
Via Castagnole 29,
Carignano

8 LUN

S. Pelagia, S. Reparata

RU + LAV, ORGANICO,
CARTA, PLASTICA,
VERDE**9 MAR**

S. Dionigi, S. Ferruccio

10 MER

S. Daniele martire

11 GIO

S. Firmino vescovo

ORGANICO

12 VEN

S. Serafino cappuccino

13 SAB

S. Edoardo re

14 DOM

S. Callisto I papa

15 LUN

S. Teresa d'Avila

RU, ORGANICO, CARTA,
PLASTICA, VERDE**16 MAR**

S. Edvige, S. Margherita A., S. Gallo

**24 MER**

S. Antonio M.C.

25 GIO

S. Crispino, S. Daria

ORGANICO

26 VEN

S. Evaristo papa

27 SAB

S. Fiorenzo vescovo

28 DOM

S. Simone

29 LUN

S. Ermelinda, S. Massimiliano

RU, ORGANICO, CARTA,
PLASTICA, VERDE**30 MAR**

S. Germano vescovo

**31 MER**

S. Lucilla, S. Quintino

**ECOACQUISTI****NEGOZI ADERENTI
AL PROTOCOLLO
ECOACQUISTI****PANETTERIA
ALESSANDRA**
Via Torino 68/bis,
Beinasco**PANETTERIA
PASTICCERIA
RIBONE RENZO**
P.zza Martiri
della Libertà 12,
Rivalta di Torino

SCARICA

RiappLA WEB APP SUI RIFIUTI
DEL TUO COMUNECOMUNE DI
ORBASSANO, ZONA 1A

Disponibile su

Oppure collegati a www.riapp.it**NOTE**

LAV = raccolta + lavaggio

RU = rifiuti indifferenziati
(cassonetto grigio)* = turno di raccolta
spostato causa festività

Novembre 2018

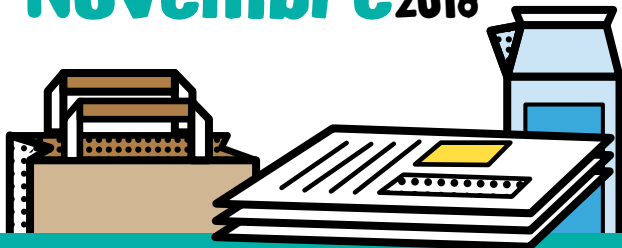

Carta e cartone Cosa diventano

Dal riciclo di un giornale si può ricavare un rotolo di carta igienica riciclata.



1 GIO

Tutti i Santi

ORGANICO

17 SAB

S. Elisabetta

2 VEN

Commemoraz. defunti

18 DOM

S. Oddone abate

3 SAB

S. Martino, S. Silvia

19 LUN

S. Fausto martire

RU, ORGANICO + LAV,
CARTA, VETRO,
PLASTICA

4 DOM

S. Carlo Borromeo

20 MAR

S. Benigno

5 LUN

S. Zaccaria prof.

RU, ORGANICO, CARTA,
PLASTICA

21 MER

Presentaz. B.V. Maria

6 MAR

S. Leonardo abate

22 GIO

S. Cecilia v.

ORGANICO

7 MER

S. Ernesto abate

23 VEN

S. Clemente papa



ECOALBERGHI

TWELVE HOTEL
Via Giacomo Leopardi 12,
Moncalieri



ECORISTORANTI

**RISTORANTE
IL FIORDO**
Strada Torino 29,
Moncalieri

**RISTORANTE
L'ANGOLO PARTENOPEO**
Viale Cavour 20,
Beinasco

8 GIO

S. Goffredo vescovo

ORGANICO

9 VEN

S. Oreste, S. Ornella

10 SAB

S. Leone Magno

11 DOM

S. Martino di Tours

12 LUN RU, ORGANICO, CARTA,
PLASTICA, VERDE

S. Renato martire, S. Elsa

13 MAR

S. Diego, S. Omobono

14 MER

S. Giocondo vescovo

15 GIO

S. Alberto M., S. Arturo

ORGANICO

16 VEN

S. Margherita di Scozia

24 SAB

Cristo Re e S. Flora

25 DOM

S. Caterina d'Aless.

26 LUN RU, ORGANICO, CARTA,
PLASTICA, VERDE

S. Corrado vescovo

27 MAR

S. Massimo, S. Virgilio

28 MER

S. Giacomo franc.

29 GIO

S. Saturnino martire

ORGANICO

30 VEN

S. Andrea ap., S. Duccio

**ECOACQUISTI****NEGOZI ADERENTI
AL PROTOCOLLO
ECOACQUISTI****PAPPA E CUCCIA**
Accessori e alimenti
per animali
Via Torino 41,
Rivalta di TorinoScopri tutte le iniziative
su www.covar14.it**NOTE**LAV = raccolta + lavaggio
RU = rifiuti indifferenziati
(cassonetto grigio)
* = turno di raccolta
spostato causa festività

Dicembre 2018

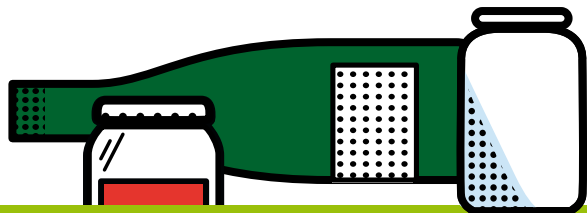

Vetro Cosa diventa

Grazie al vetro riciclato, ogni anno vengono prodotti in Italia circa 10 miliardi di contenitori.



1 SAB

S. Ansano

2 DOM

I d'Avvento, S. Bibiana, S. Savino

3 LUN

S. Francesco Saverio

RU, ORGANICO, CARTA,
PLASTICA

4 MAR

S. Barbara, S. Giovanni Dam.

5 MER

S. Giulio martire

6 GIO

S. Nicola vescovo

ORGANICO

7 VEN

S. Ambrogio vescovo

17 LUN

S. Lazzaro

RU, ORGANICO, CARTA,
VETRO, PLASTICA

18 MAR

S. Graziano vescovo

19 MER

S. Fausta, S. Dario

20 GIO

S. Liberato martire

ORGANICO

21 VEN

S. Pietro Canisio

22 SAB

S. Francesca Cabrini

23 DOM

IV d'Avvento, S. Giovanni da K., S. Vittoria



ECOALBERGHI

**BED&BREAKFAST
IL GLICINE**

Via Canova 18, Nichelino



ECORISTORANTI

RISTORANTE LA PIOLA

Via Monte Grappa 6,
Virle Piemonte

RISTORANTE LA SIESTA

Via Vallongo 27,
Villastellone

RISTORANTE LIEVITO

MADRE PURO LATTE
Via Garibaldi 4,
Moncalieri

8 SAB

Immacolata Concezione

9 DOM

Il d'Avvento, S. Siro

10 LUN

N.S. di Loreto

RU, ORGANICO, CARTA,
PLASTICA

11 MAR

S. Damaso papa

12 MER

S. Giovanna F.

13 GIO

S. Lucia vergine

ORGANICO

14 VEN

S. Giovanni D.Cr., S. Pompeo

15 SAB

S. Valeriano

16 DOM

III d'Avvento, S. Albina

24 LUN

S. Delfino

RU, ORGANICO, CARTA,
PLASTICA, VERDE

25 MAR

Natale del Signore

26 MER

S. Stefano protomartire

27 GIO

S. Giovanni apostolo

ORGANICO

28 VEN

SS. Innocenti Martiri

29 SAB

S. Tommaso Becket

30 DOM

S. Eugenio v., S. Ruggero

31 LUN

S. Silvestro papa

RU, ORGANICO, CARTA,
PLASTICA



ECOACQUISTI

**NEGOZI ADERENTI
AL PROTOCOLLO
ECOACQUISTI**

PASTIFICIO DELL'ARCO

Via Bocca 36,
Rivalta di Torino

SCARICA

Riapp

LA WEB APP SUI RIFIUTI
DEL TUO COMUNE

COMUNE DI
ORBASSANO, ZONA 1A

Disponibile su



Oppure collegati a www.riapp.it

NOTE

LAV = raccolta + lavaggio

RU = rifiuti indifferenziati
(cassonetto grigio)

* = turno di raccolta
spostato causa festività

Gennaio 2019



Plastica e lattine Cosa diventano

I carrelli per la spesa sono spesso realizzati in plastica riciclata: leggeri, robusti, ecologici.



1 MAR

Maria Madre di Dio

2 MER

S. Basilio vescovo

3 GIO

S. Genoveffa

ORGANICO

4 VEN

S. Ermete

5 SAB

S. Amelia

6 DOM

Epifania di N.S.

7 LUN

S. Luciano, S. Raimondo

RU, ORGANICO, CARTA,
PLASTICA

17 GIO

S. Antonio abate

ORGANICO

18 VEN

S. Liberata

19 SAB

S. Mario martire

20 DOM

S. Sebastiano

21 LUN

S. Agnese

RU, ORGANICO, CARTA,
PLASTICA, VERDE

22 MAR

S. Vincenzo martire

23 MER

S. Emerenziana



ECORISTORANTI

RISTORANTE PADUS
Regione Ponte Po 18,
Carignano

RISTORANTE STAZIONE
Piazza Paracletto 2,
Piobesi Torinese

**TOSA RESTAURANT
HOUSE**
Strada Genova 200,
Moncalieri

8 MAR

S. Massimo, S. Severino

9 MER

S. Giuliano martire

10 GIO

S. Aldo eremita

ORGANICO

11 VEN

S. Iginò papa

12 SAB

S. Modesto martire

13 DOM

S. Ilario



14 LUN

S. Felice martire, S. Bianca

RU, ORGANICO, CARTA,
VETRO, PLASTICA

15 MAR

S. Mauro abate

16 MER

S. Marcello papa

24 GIO

S. Francesco di Sales

ORGANICO

25 VEN

Conversione di S. Paolo

26 SAB

SS. Tito e Timoteo, S. Paola



27 DOM

S. Angela Merici

28 LUN

S. Tommaso d'Aq., S. Valerio

RU, ORGANICO, CARTA,
PLASTICA

29 MAR

S. Costanzo, S. Cesario

30 MER

S. Martina, S. Savina

31 GIO

S. Giovanni Bosco

ORGANICO



ECOACQUISTI

**NEGOZI ADERENTI
AL PROTOCOLLO
ECOACQUISTI**

PICCOLO MARKET B.M.

Via Marconi 17,
Beinasco

SUPERMERCATO CRAI

Via dei Glicini 1,
Bruino

SCARICA

Riapp

LA WEB APP SUI RIFIUTI
DEL TUO COMUNE

COMUNE DI
ORBASSANO, ZONA 1A

Disponibile su



Oppure collegati a www.riapp.it

NOTE

LAV = raccolta + lavaggio

RU = rifiuti indifferenziati
(cassonetto grigio)

* = turno di raccolta
spostato causa festività

Febbraio 2019

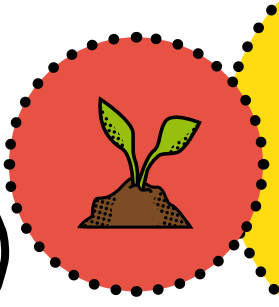
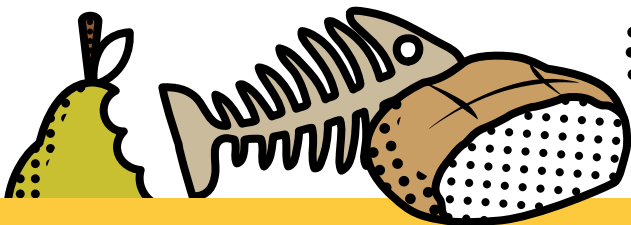

Organico

Cosa diventa

Dai rifiuti organici si ottiene il compost, ammendante naturale ricco di sostanza organica.



1 VEN

S. Verdiana

2 SAB

Pres. del Signore

3 DOM

S. Biagio, S. Oscar, S. Cinzia

4 LUN

S. Gilberto

5 MAR

S. Agata

6 MER

S. Paolo Miki

7 GIO

S. Teodoro martire

ORGANICO

17 DOM

S. Donato martire

18 LUN

I di Quaresima

19 MAR

S. Mansueto, S. Tullio

20 MER

S. Silvano, S. Eleuterio v.

21 GIO

S. Pier Damiani, S. Eleonora

22 VEN

S. Margherita

23 SAB

S. Renzo

RU, ORGANICO, CARTA,
PLASTICA, VERDE

ORGANICO



ECOALBERGHI

HOTEL PARISI

Via Galvani 19, Nichelino



ECRISTORANTI

TRATTORIA AL 44

Strada Carignano 44 bis,
Moncalieri

TRATTORIA
PERLA CAFFÈ

Via Torino 13,
Candiolo

8 VEN

S. Girolamo Em.

9 SAB

S. Apollonia

10 DOM

S. Arnaldo, S. Scolastica

11 LUN

S. Dante, B.V. di Lourdes

RU, ORGANICO, CARTA,
VETRO, PLASTICA**12 MAR**

S. Eulalia

13 MER

S. Maura

14 GIO

S. Valentino martire

ORGANICO

15 VEN

S. Faustino

16 SAB

S. Giuliana vergine

24 DOM

S. Edilberto re, S. Mattia

25 LUN

S. Cesario, S. Vittorino

RU, ORGANICO, CARTA,
PLASTICA**26 MAR**

S. Romeo

27 MER

S. Leandro

28 GIO

S. Romano abate

ORGANICO

**TAGLIANDO PER
LA FORNITURA
ANNUALE DI
SACCHI PER LA
RACCOLTA DEGLI
IMBALLAGGI IN
PLASTICA**(da presentare
obbligatoriamente integro
ritagliando lungo i lati
tratteggiati)**MODALITÀ DI RITIRO:**

- presso l'Ecocentro di
Via Nazario Sauro, negli
orari di apertura a partire
da marzo 2018. (Per il ritiro
occorre presentare la tessera
sanitaria o la tessera business
card).

Tagliando per
il ritiro della
**seconda
fornitura***
di sacchi(Utilizzabile non prima di
90 giorni dalla data di ritiro del
primo tagliando)Tagliando per
il ritiro della
prima fornitura*
di sacchi

* = 1 rotolo da 30 sacchi

**TAGLIANDI VALIDI dal 1° marzo
2018 al 28 febbraio 2019**

postatarget
creative
NO/2808/2008
Posteitaliane

QUESTO CALENDARIO
SI RIFERISCE
ALL'IMMOBILE SITO IN

ZONA 1A - 055.ORB. 1A

Grafica ideata da  e  **achab group** IDEE E PROGETTI PER LA SOSTENIBILITÀ

In collaborazione con:



INFORMAZIONI

Numero Verde
800.639.639

da rete
fissa



011.9698800
da rete mobile

www.covar14.it

www.pegaso03.it

SCARICA
Riapp

LA WEB APP SUI RIFIUTI
DEL TUO COMUNE

COMUNE DI
ORBASSANO, ZONA 1A

Disponibile su



Oppure collegati a www.riapp.it

