

# Raccolta differenziata



CITTÀ DI  
ORBASSANO



**ZONA 2A**  
057.ORB.2A

# Elenco delle vie servite



CITTÀ DI  
ORBASSANO

zona 2A



- PIAZZA DELLA PACE
- PIAZZA VITTORIO VENETO
- VIA ALFIERI
- VIA CASTELLAZZO
- VIA C. BATTISTI
- VIA EINAUDI

- VIA G. AMENDOLA
- VIA P. NENNI
- VIA S. ALLENDE
- VIA VERDI

SCARICA  
**Riapp**

LA WEB APP SUI RIFIUTI  
[www.riapp.it](http://www.riapp.it)



CITTÀ DI  
ORBASSANO, ZONA 2A

Disponibile su



Presto  
disponibile su



# L'Ecocentro



## dove e quando

L'Ecocentro in  
Via Nazario Sauro osserva  
i seguenti orari:

- Dal Lunedì al Sabato:  
10.00 - 12.00; 16.00 - 18.00
- Domenica: 10.00 - 12.00  
(festivi esclusi)

## cosa conferire

Cartone; Inerti; Verde; Vetro;  
Pneumatici; Legno; Ingombranti;  
Vernici; Oli vegetali; Oli minerali;  
Abiti usati; Accumulatori al piombo;  
Lastre radiografiche; Toner; Tappi  
in sughero; Bombolette spray;  
Imballaggi sporchi; RAEE (Rifiuti  
da Apparecchiature Elettriche ed  
Elettroniche: Frigoriferi e Congelatori,  
piccoli e grandi Elettrodomestici,  
TV/PC, Neon, Utensili e Giocattoli  
elettrici ed elettronici).



Chi si reca all'ECOCENTRO deve essere residente ad Orbassano ed esibire la tessera sanitaria.

Le attività commerciali devono invece presentare l'apposita ECOCARD.

### ATTENZIONE!

- I rifiuti conferiti devono essere suddivisi per tipologia;
- i rifiuti devono essere scaricati direttamente negli appositi contenitori sulla base di quanto indicato dal personale addetto e dalla segnaletica.

Per maggiori informazioni consulta "IL REGOLAMENTO DEI CENTRI DI RACCOLTA" su [www.covar14.it](http://www.covar14.it) o chiama il

Numero Verde  
**800.639.639** da rete  
fissa

 **011.9698800**  
da rete mobile

# Come separare correttamente i rifiuti



**nel contenitore bianco**



da conferire sfusi,  
non usare sacchetti

**sì**

- giornali, riviste, fotocopie, libri, quaderni e opuscoli non plastificati
- tutti gli imballaggi in carta e cartone, anche ondulato di qualsiasi forma o grandezza
- tutte le confezioni in cartoncino per alimenti (es. pasta, sale, cereali, etc.)
- tutti i cartoni per bevande e alimenti (es. Tetra Pak) svuotati e sciacquati (es. quelli per latte, vino, passate, succhi ecc.)
- tutti i sacchetti di carta (es. pane, frutta etc.)

**no**

- tutti i materiali che non sono di cellulosa
- carta o cartone sporchi (es. fazzoletti usati, cartone della pizza sporco, carta forno)
- carta oleata, plastificata o chimica (es. carta per affettati, carta dei fax, etc.)
- carta o cartoncino con residui di colla
- piatti di carta sporchi
- contenitori di prodotti pericolosi
- polistirolo, sacchetti di nylon



**vetro**



**nel contenitore blu**



da conferire sfuso,  
non usare sacchetti

**sì**

- imballaggi in vetro (bottiglie e barattoli senza tappo)

**no**

- oggetti in ceramica o porcellana
- oggetti in pirex o cristallo
- lampadine e lampade a neon
- vetri derivanti da serramenti
- specchi



**plastica e lattine**



**nei sacchi gialli**

**sì**

- bottiglie e contenitori in plastica con la scritta pet, pe, pvc, pp e ps
- blister e contenitori rigidi sagomati
- lattine e vaschette per alimenti in alluminio
- bombolette spray senza nebulizzatore in plastica (es: panna, deodorante, lacche)
- piatti e bicchieri di plastica usa e getta puliti
- buste di nylon, carta stagnola
- film e pellicole per alimenti o per imballaggio
- barattoli e scatolette in acciaio e banda stagnata
- polistirolo

**no**

- beni durevoli in plastica (es: elettrodomestici, casalinghi, complementi d'arredo)
- barattoli per colle, vernici e solventi
- penne, biro
- cd, dvd e vhs
- giocattoli
- manufatti in plastica non aventi la funzione di imballaggio
- posate in plastica
- sacchetti biodegradabili



organico



**sì**

- avanzi alimentari freddi (es. gusci d'uovo, scarti di frutta e verdura etc.)
- alimenti avariati separati dalle confezioni
- filtri del tè, camomille e tisane, fondi di caffè
- tovagliolini di carta sporchi
- carta da cucina unta

**no**

- confezioni di alimenti
- sfalci e potature
- liquidi e oli
- lettiere di animali domestici



RU - rifiuti  
indifferenziati



**sì**

- giocattoli, oggetti in plastica
- cassette audio e video, CD
- posate in plastica
- lettiere di animali
- carta oleata, plastificata
- cosmetici, cotone idrofilo
- stracci sporchi, spugne e oggetti in gomma
- penne, pennarelli
- pannolini
- ceramica e porcellana

**no**

- rifiuti riciclabili
- oggetti ingombranti
- indumenti usati in buono stato
- materiale edilizio
- pile e medicinali
- toner e cartucce per stampanti
- **in generale tutto ciò che si può conferire negli altri contenitori o che si deve portare presso gli appositi centri di raccolta comunali**

Tutte le raccolte avverranno con servizio diurno,  
l'esposizione dovrà avvenire tra le ore **22,00** del giorno precedente la raccolta e le ore **6,00** del giorno indicato.

Il lavaggio è previsto per i contenitori **RU, ORGANICO** e **VETRO** da **240 l** in su.  
Nei giorni di lavaggio si raccomanda di lasciare esposti i contenitori fino ad avvenuta effettuazione del servizio  
(indicativamente fino a sera).

Vi invitiamo a rispettare scrupolosamente gli orari di esposizione e a segnalare i casi di mancata raccolta  
al Numero Verde **800.639.639** - da cell. **011.96.98.800** (costo a carico dell'utente) -  
il giorno successivo a quello indicato per il passaggio.

# Altri rifiuti



vanno conferiti nel cassetto verde (per informazioni sul servizio contatta il numero verde 800.639.639 o lo 011.96.98.800 da rete mobile) oppure portati all'Ecocentro

## **COSA SÌ**

- sfalci di erba, potature della siepe
- ramaglie
- foglie e terriccio
- cortecce, segatura e paglia
- ceneri di legna (spente)
- piante domestiche

## **COSA NO**

- rifiuti alimentari e scarti di cucina
- alimenti liquidi
- ossi
- lettiere per animali
- sacchetti di nylon



Rifiuti da Apparecchiature Elettriche ed Elettroniche vanno conferiti nell'apposito scarrabile del tuo Ecocentro

- Grandi elettrodomestici
- Piccoli elettrodomestici
- Apparecchiature informatiche e per telecomunicazioni
- Apparecchiature di consumo
- Apparecchiature di illuminazione
- Strumenti elettrici ed elettronici (ad eccezione degli utensili industriali fissi di grandi dimensioni)
- Giocattoli e apparecchiature per lo sport e per il tempo libero



vengono ritirati gratuitamente a domicilio, telefonando al numero verde 800.639.639 (da cell. 011.96.98.800) o possono essere portati gratuitamente all'Ecocentro

Tutti gli oggetti voluminosi di origine domestica, come ad esempio:

- divani, mobili, materassi, reti,
- cucine, frigoriferi, televisori, lavatrici
- lavastoviglie, condizionatori



vanno conferite sfuse negli appositi contenitori gialli posti in prossimità delle ferramenta e/o dei negozi di fotografia

Le pile sono rifiuti pericolosi che non devono essere dispersi nell'ambiente, nel nostro territorio vengono raccolti in modo differenziato.

## **COSA SÌ**

- pile e batterie a stilo (es. per torce, radio) o rettangolari
- pile a bottone (es. per calcolatrici, orologi)



vanno conferiti sfusi negli appositi contenitori bianchi posti in prossimità delle farmacie

## **COSA NO**

- imballaggi
- siringhe, termometri

# Regole per il buon funzionamento del servizio:

**ESPORRE**  
i contenitori  
solo se pieni

**SCHIACCIARE**  
gli imballaggi  
per ridurre  
il volume

**CONFERIRE**  
i rifiuti nei  
rispettivi contenitori

**RISPETTARE**  
gli orari  
di esposizione

**SCIACQUARE**  
i contenitori

**NON ABBANDONARE**  
i rifiuti all'esterno  
dei contenitori

## Utenze non domestiche

**LE UTENZE NON DOMESTICHE SELEZIONATE CHE ATTUALMENTE USUFRUISCONO DI PASSAGGI DI RACCOLTA AGGIUNTIVI RISPETTO A QUANTO RIPORTATO IN CALENDARIO CONTINUERANNO AD AVVALERSI DEI SEGUENTI SERVIZI:**

- VETRO - FREQUENZA DI RACCOLTA SETTIMANALE (GIOVEDÌ)
- CARTONE - FREQUENZA DI RACCOLTA BISETTIMANALE (MARTEDÌ, GIOVEDÌ)
- PLASTICA - FREQUENZA DI RACCOLTA SETTIMANALE (MERCOLEDÌ)



## Attenzione!

Per tutte le informazioni e per la prenotazione di servizi è a disposizione il

Numero Verde  
**800.639.639** da rete fissa

 **011.9698800**  
da rete mobile

Ulteriori informazioni sono disponibili sui siti:

[www.covar14.it](http://www.covar14.it)  
[www.pegaso03.it](http://www.pegaso03.it)

SCARICA  
**Riapp**

LA WEB APP SUI RIFIUTI  
www.riapp.it

Disponibile su  Presto su 

CITTÀ DI ORBASSANO,  
ZONA 2A

# marzo 2016

**1 MAR**

S. Albino

**RU, CARTA,  
PLASTICA,  
VERDE**

**17 GIO**

S. Patrizio

**ORGANICO + LAV**

**2 MER**

S. Basileo martire

**18 VEN**

S. Salvatore, S. Cirillo

**3 GIO**

S. Cunegonda

**ORGANICO**

**19 SAB**

S. Giuseppe

**4 VEN**

S. Casimiro, S. Lucio

**20 DOM**

Le Palme

**5 SAB**

S. Adriano

**21 LUN**

S. Benedetto

**ORGANICO**

**6 DOM**

IV di Quaresima

**22 MAR**

S. Lea

**RU,  
CARTA,  
PLASTICA**

**7 LUN**

S.te Perpetua e Felicità

**ORGANICO**

**23 MER**

S. Turibio di Mongrovejo



**Elenco degli  
ecoristoranti**

**AGRITURISMO  
LA CASCINETTA**  
Località Tetti Mauritti  
26, Villastellone

**AGRITURISMO  
VILLA ALBINA**  
Via Piave 91, La Loggia

**ANTICA TRATTORIA  
ROSA ROSSA**  
Via Carlo Alberto 5,  
Moncalieri



**8 MAR**

S. Giovanni di Dio

**RU,  
CARTA,  
PLASTICA**

**24 GIO**

S. Romolo

**ORGANICO**

**9 MER**

S. Francesca Romana

**25 VEN**

Annunciazione del Signore

**10 GIO**

S. Simplicio papa

**ORGANICO**

**26 SAB**

S. Romolo, S. Emanuele

**11 VEN**

S. Costantino

**27 DOM**

Pasqua di Resurrezione

**12 SAB**

S. Massimiliano

**28 LUN**

dell'Angelo

**ORGANICO**

**13 DOM**

V di Quaresima

**29 MAR**

S. Secondo martire

**RU, CARTA,  
PLASTICA,  
VERDE**

**14 LUN**

S. Matilde

**ORGANICO**

**30 MER**

S. Amedeo

**15 MAR**

S. Luisa



**RU, CARTA,  
VETRO, PLASTICA,  
VERDE**

**31 GIO**

S. Beniamino martire

**ORGANICO**

**16 MER**

S. Eriberto vescovo



**ECOACQUISTI**

**Negozi che  
hanno aderito  
al protocollo  
Ecoacquisti**

**ALIMENTARI  
LA CIABATTA**

Via De Nicola 6,  
Beinasco

**ALIMENTARI TERMINE  
GAETANO**

Via Carignano 94,  
Rivalta di Torino

**NOTE**

**LAV = raccolta + lavaggio  
RU = rifiuti indifferenziati  
(cassonetto grigio)**

**\* = turno di raccolta  
spostato causa festività**

SCARICA  
**Riapp**  
LA WEB APP SUI RIFIUTI  
www.riapp.it

Disponibile su  Presto su 

CITTÀ DI ORBASSANO,  
ZONA 2A

# aprile 2016

**1 VEN**

S. Ugo vescovo

**2 SAB**

S. Francesco di Paola

**3 DOM**

D. in Albis

**4 LUN**

S. Isidoro vescovo

**ORGANICO**

**5 MAR**

S. Vincenzo Ferrer

**RU, CARTA,  
PLASTICA,  
VERDE**

**6 MER**

S. Guglielmo, S. Diogene

**7 GIO** ●

S. Ermanno

**ORGANICO**

**17 DOM**

S. Aniceto papa

**18 LUN**

S. Galdino vescovo

**ORGANICO**

**19 MAR**

S. Ermogene martire

**RU + LAV, CARTA,  
PLASTICA,  
VERDE**

**20 MER**

S. Adalgisa

**21 GIO**

S. Anselmo

**ORGANICO**

**22 VEN** ○

S. Caio

**23 SAB**

S. Giorgio martire



**Elenco degli  
ecoristoranti**

**GRAN BAR  
UMBERTO I**

Via Porta Mercatoria 1,  
Carignano

**ISTITUTO  
ALBERGHIERO  
BOBBIO**

Via Porta Mercatoria  
4/B, Carignano

**LA TAVERNA  
DI FRA FIUSCH**

Via Maurizio Beria 32,  
Revigliasco (Moncalieri)

**8 VEN**

S. Walter

**9 SAB**

S. Maria Cleofe

**10 DOM**

S. Terenzio martire

**11 LUN**

S. Stanislao vescovo

**ORGANICO**

**12 MAR**

S. Giulio papa

**RU, CARTA,  
VETRO, PLASTICA,  
VERDE**

**13 MER**

S. Martino papa

**14 GIO**

S. Abbondio



**ORGANICO**

**15 VEN**

S. Annibale

**16 SAB**

S. Lamberto

**24 DOM**

S. Fedele, S. Gastone

**25 LUN**

S. Marco ev.

**ORGANICO**

**26 MAR**

S. Cleto, S. Marcellino

**RU, CARTA,  
PLASTICA,  
VERDE**

**27 MER**

S. Zita

**28 GIO**

S. Valeria

**ORGANICO**

**29 VEN**

S. Caterina da Siena

**30 SAB**

S. Pio V



**ECOACQUISTI**

**Negozi che  
hanno aderito  
al protocollo  
Ecoacquisti**

**ANTICA MACELLERIA  
DEL BORGO**

Via Bianca  
della Valle 17,  
Rivalta di Torino

**AUDISIO RENTA VINI**

Via Piossasco 82,  
Rivalta di Torino

**NOTE**

**LAV = raccolta + lavaggio**

**RU = rifiuti indifferenziati  
(cassonetto grigio)**

**\* = turno di raccolta  
spostato causa festività**

SCARICA  
**Riapp**

LA WEB APP SUI RIFIUTI  
www.riapp.it

Disponibile su  Presto su 

CITTÀ DI ORBASSANO,  
ZONA 2A

# maggio 2016

**1 DOM**

S. Giuseppe lavoratore

**2 LUN**

S. Atanasio

**ORGANICO**

**3 MAR**

SS. Filippo e Giacomo

**RU, CARTA,  
PLASTICA,  
VERDE**

**4 MER**

S. Silvano, S. Nereo

**5 GIO**

S. Pellegrino martire

**ORGANICO**

**6 VEN** ●

S. Giuditta



**7 SAB**

S. Flavia, S. Fulvio



**17 MAR**

S. Pasquale Conf.

**RU, CARTA,  
PLASTICA,  
VERDE**

**18 MER**

S. Giovanni I

**19 GIO**

S. Pietro di M.

**ORGANICO + LAV**

**20 VEN**

S. Bernardino da Siena

**21 SAB** ○

S. Vittorio martire

**22 DOM**

SS. Trinità

**23 LUN**

S. Desiderio vescovo

**ORGANICO**



**Elenco degli  
ecoristoranti**

**LE BISTROT  
SELFERVICE**  
Via Torino 35,  
Nichelino

**MARILYN CAFÈ**  
Piazza Alfieri 8,  
Beinasco

8 DOM

Ascensione del Signore



9 LUN

S. Gregorio V

ORGANICO

10 MAR

S. Antonino, S. Cataldo

RU, CARTA,  
VETRO +LAV,  
PLASTICA, VERDE

11 MER

S. Fabio

12 GIO

S. Rossana

ORGANICO

13 VEN

S. Emma



14 SAB

S. Mattia ap.

15 DOM

Pentecoste

16 LUN

S. Ubaldo

ORGANICO

24 MAR

B.V. Maria Ausiliatrice

RU, CARTA,  
PLASTICA,  
VERDE

25 MER

S. Beda, S. Urbano

26 GIO

S. Filippo Neri

ORGANICO

27 VEN

S. Agostino

28 SAB

S. Emilio, S. Ercole

29 DOM

Corpus Domini



30 LUN

S. Felice I Papa, S. Ferdinando

ORGANICO

31 MAR

Visitaz. B.V.M.

RU, CARTA,  
PLASTICA,  
VERDE



ECOACQUISTI

Negozi che  
hanno aderito  
al protocollo  
Ecoacquisti

CASEIFICIO  
QUARANTA

Via Bocca 26,  
Rivalta di Torino



6-7-8 MAGGIO 2016

Scopri tutte le iniziative  
su [www.covar14.it](http://www.covar14.it)

NOTE

LAV = raccolta + lavaggio

RU = rifiuti indifferenziati  
(cassonetto grigio)

\* = turno di raccolta  
spostato causa festività

SCARICA  
**Riapp**  
LA WEB APP SUI RIFIUTI  
www.riapp.it

Disponibile su  Presto su 

CITTÀ DI ORBASSANO,  
ZONA 2A

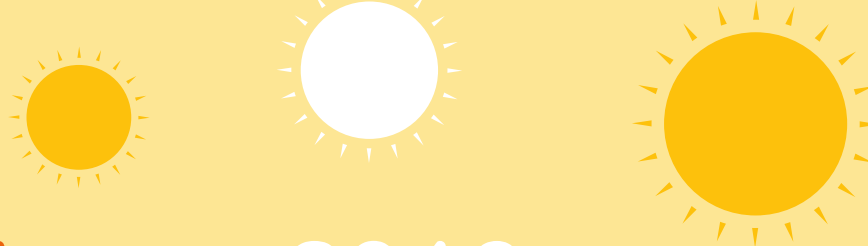

# giugno 2016

**1 MER**

S. Giustino

**2 GIO**

Festa della Repubblica

**ORGANICO**

**3 VEN**

SS. Carlo Lwanga e compagni

**4 SAB**

S. Quirino

**5 DOM** ●

S. Bonifacio

**6 LUN**

S. Norberto

**7 MAR**

S. Roberto

**RU, CARTA,  
VETRO, PLASTICA,  
VERDE**

**17 VEN**

S. Gregorio B., S. Adolfo

**18 SAB**

S. Marina

**19 DOM**

S. Gervasio, S. Romualdo

**20 LUN** ○

S. Ettore

**ORGANICO**

**21 MAR**

S. Luigi Gonzaga

**RU, CARTA,  
PLASTICA,  
VERDE**

**22 MER**

S. Paolino da Nola

**23 GIO**

S. Lanfranco

**ORGANICO**



**Elenco degli  
ecoristoranti**

**OSTERIA  
DI FUORI PORTA**  
Via Silvio Pellico 106,  
Carignano

**PIZZERIA  
DA FERRUCCIO**  
Via Sestriere 29,  
Moncalieri

**PIZZERIA EL TIGRE**  
Via Silvio Pellico 37,  
Carignano

**8 MER**

S. Medardo

**9 GIO**

S. Primo, S. Efrem

**ORGANICO**

**10 VEN**

S. Diana, S. Marcella

**11 SAB**

S. Barnaba

**12 DOM** D

S. Guido, S. Onofrio

**13 LUN**

S. Antonio da Padova

**ORGANICO**

**14 MAR**

S. Aliseo

**RU, CARTA,  
PLASTICA,  
VERDE**

**15 MER**

S. Germana, S. Vito

**16 GIO**

S. Aureliano

**ORGANICO**

**24 VEN**

Natività di Giovanni Battista

**25 SAB**

S. Guglielmo

**26 DOM**

S. Vigilio

**27 LUN** D

S. Cirillo d'Aless.

**ORGANICO**

**28 MAR**

S. Attilio

**RU, CARTA,  
PLASTICA,  
VERDE**

**29 MER**

SS. Pietro e Paolo

**30 GIO**

SS. primi martiri

**ORGANICO**



**ECOACQUISTI**

**Negozi che  
hanno aderito  
al protocollo  
Ecoacquisti**

**DELFINO BLU  
LAUNDRY ROOM**  
Via Verdi 1,  
Rivalta di Torino

**ECOBIO ALIMENTI  
ERBORISTERIA**  
Via Pinerolo Susa 67,  
Bruino

**NOTE**

**LAV = raccolta + lavaggio**  
**RU = rifiuti indifferenziati**  
**(cassonetto grigio)**

**\* = turno di raccolta  
spostato causa festività**

SCARICA  
**Riapp**

LA WEB APP SUI RIFIUTI  
www.riapp.it

Disponibile su  Presto su 

CITTÀ DI ORBASSANO,  
ZONA 2A

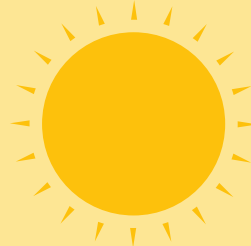

# luglio 2016

**1 VEN**

S. Teobaldo

**2 SAB**

S. Ottone

**3 DOM**

S. Tomaso apostolo

**4 LUN**

S. Elisabetta, S. Rossella

**ORGANICO**

**5 MAR**

S. Antonio M. Zaccaria

**RU, CARTA,  
VETRO, PLASTICA,  
VERDE**

**6 MER**

S. Maria Goretti

**7 GIO**

S. Claudio

**ORGANICO + LAV**

**17 DOM**

S. Alessio

**18 LUN**

S. Federico, S. Calogero

**ORGANICO**

**19 MAR**

S. Giusta, S. Simmaco

**RU, CARTA,  
PLASTICA,  
VERDE**

**20 MER**

S. Margherita

**21 GIO**

S. Lorenzo da Brindisi

**ORGANICO**

**22 VEN**

S. Maria Maddalena

**23 SAB**

S. Brigida



**Elenco degli  
ecoristoranti**

**PIZZERIA  
I MASCALZONI**

Strada Carignano 9,  
Moncalieri

**PIZZERIA  
LA NUOVA DIONISIO**

Via Cuneo 52,  
Nichelino

**PIZZERIA  
MONDO PIZZA**

Via Torino 35,  
Trofarello



**8 VEN**

S. Priscilla

**9 SAB**

S. Armando, S. Letizia S. Felicita

**10 DOM**

S. Felicita, S. Silvana

**11 LUN**

S. Benedetto Abate, S. Fabrizio

**ORGANICO**

**12 MAR**

S. Fortunato



**RU + LAV, CARTA,  
PLASTICA,  
VERDE**

**13 MER**

S. Enrico

**14 GIO**

S. Camillo de Lellis

**ORGANICO**

**15 VEN**

S. Bonaventura

**16 SAB**

B.M.V. del Carmelo

**24 DOM**

S. Cristina

**25 LUN**

S. Giacomo apostolo

**ORGANICO**

**26 MAR**

SS. Anna e Gioacchino

**RU, CARTA,  
PLASTICA,  
VERDE**

**27 MER**

S. Liliana, S. Aurelio



**28 GIO**

S. Nazario, S. Innocenzo

**ORGANICO**

**29 VEN**

S. Marta

**30 SAB**

S. Pietro Crisologo

**31 DOM**

S. Ignazio di Loyola



**ECOACQUISTI**

**Negozi che  
hanno aderito  
al protocollo  
Ecoacquisti**

**FERRAMENTA  
ALUFFI**

**Via Umberto I 13,  
Rivalta di Torino**

**FRUTTA E VERDURA  
DI PARRELLI LAURA**

**Via Gerbidi 5/1,  
Rivalta di Torino**

**NOTE**

**LAV = raccolta + lavaggio  
RU = rifiuti indifferenziati  
(cassonetto grigio)**

**\* = turno di raccolta  
spostato causa festività**

SCARICA  
**Riapp**

LA WEB APP SUI RIFIUTI  
www.riapp.it

Disponibile su  Presto su 

CITTÀ DI ORBASSANO,  
ZONA 2A

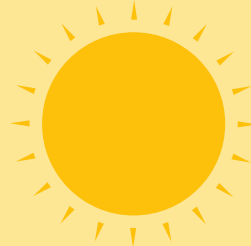

# agosto 2016

**1 LUN**

S. Alfonso

**ORGANICO**

**2 MAR**

S. Gustavo, S. Eusebio



**RU, CARTA,  
VETRO + LAV,  
PLASTICA, VERDE**

**3 MER**

S. Lidia

**4 GIO**

S. Giovanni M. Vianney

**ORGANICO**

**5 VEN**

S. Osvaldo

**6 SAB**

Trasfigurazione del Signore

**7 DOM**

S. Gaetano

**17 MER**

S. Giacinto

**18 GIO**

S. Elena



**ORGANICO**

**19 VEN**

S. Ludovico, S. Italo

**20 SAB**

S. Bernardo Abate

**21 DOM**

S. Pio X

**22 LUN**

B. Vergine Maria Regina

**ORGANICO**

**23 MAR**

S. Rosa da Lima

**RU, CARTA,  
PLASTICA,  
VERDE**



**Elenco degli  
ecoristoranti**

**PIZZERIA PYRAMID**

Via Giaveno 54,  
Rivalta di Torino

**PIZZERIA  
PIZZA 33 GIRI**

Via Marconi 4,  
Rivalta di Torino

**RISTORANTE  
ALBADACHI**

Via Umberto I 61,  
Carignano

**8 LUN**

S. Domenico

**ORGANICO**

**9 MAR**

S. Romano S. Lorenzo mar.

**RU, CARTA,  
PLASTICA,  
VERDE**

**10 MER**

S. Lorenzo



**11 GIO**

S. Chiara

**ORGANICO + LAV**

**12 VEN**

S. Giuliano

**13 SAB**

S. Ippolito

**ORGANICO\***

**14 DOM**

S. Alfredo

**15 LUN**

Assunzione della B.V.M.

**16 MAR**

S. Rocco

**RU, CARTA,  
PLASTICA,  
VERDE**

**24 MER**

S. Bartolomeo

**25 GIO**

S. Ludovico



**ORGANICO**

**26 VEN**

S. Alessandro Martire

**27 SAB**

S. Monica, S. Anita

**28 DOM**

S. Agostino

**29 LUN**

Martiro S. Giovanni Battista

**30 MAR**

S. Faustina, S. Tecla

**RU, CARTA,  
VETRO, PLASTICA,  
VERDE**

**31 MER**

S. Aristide



**ECOACQUISTI**

**Negozi che  
hanno aderito  
al protocollo  
Ecoacquisti**

**GASTRONOMIA  
ROSTICCERIA  
LO SFIZIETTO**  
Via Sangone 7/1,  
Bruino

**LA CASA DEL VINO**  
P.zza Kennedy 35,  
Beinasco

**NOTE**

**LAV = raccolta + lavaggio**  
**RU = rifiuti indifferenziati**  
**(cassonetto grigio)**

**\* = turno di raccolta  
spostato causa festività**

SCARICA  
**Riapp**  
LA WEB APP SUI RIFIUTI  
www.riapp.it

Disponibile su  Presto su 

CITTÀ DI ORBASSANO,  
ZONA 2A

# settembre 2016

**1 GIO**

S. Egidio Abate



ORGANICO

**2 VEN**

S. Elpidio

**3 SAB**

S. Gregorio M., S. Marino

**4 DOM**

S. Rosalia

**5 LUN**

S. Vittorino vescovo

ORGANICO

**6 MAR**

S. Petronio, S. Umberto

RU, CARTA,  
PLASTICA,  
VERDE

**7 MER**

S. Regina

**17 SAB**

S. Roberto Bellarmino

**18 DOM**

S. Sofia M.

**19 LUN**

S. Gennaro

ORGANICO

**20 MAR**

S. Eustachio, S. Candida

RU, CARTA,  
PLASTICA,  
VERDE

**21 MER**

S. Matteo Apostolo

**22 GIO**

S. Maurizio Martire

ORGANICO

**23 VEN**

S. Pio da Pietrelcina



Elenco degli  
ecoristoranti

**RISTORANTE  
AL GRILLO SAGGIO**  
Via Cottolengo 65,  
Vinovo

**RISTORANTE  
AL SOLITO POSTO**  
Via Cagliero 3/A,  
Carignano

**RISTORANTE ANTICHI  
SAPORI DEL MULINO**  
Via Balegno 2,  
Rivalta di Torino

**8 GIO**

Natività della B.V.M.

**ORGANICO**

**9 VEN** D

S. Sergio Papa, S. Gorgonio

**10 SAB**

S. Nicola di T.

**11 DOM**

S. Diomede martire

**12 LUN**

SS. Nome di Maria

**ORGANICO**

**13 MAR**

S. Giovanni Crisostomo

**RU, CARTA,  
PLASTICA,  
VERDE**

**14 MER**

Esaltazione della Croce

**15 GIO**

B.V. Maria Addolorata

**ORGANICO + LAV**

**16 VEN** ○

SS. Cornelio e Cipriano

**24 SAB**

S. Pacifico

**25 DOM**

S. Aurelia

**26 LUN**

SS. Cosma e Damiano

**ORGANICO**

**27 MAR**

S. Vincenzo de' Paoli

**RU, CARTA,  
VETRO +LAV,  
PLASTICA, VERDE**

**28 MER**

S. Venceslao martire

**29 GIO**

SS. Michele, Gabriele, Raffaele

**ORGANICO**

**30 VEN**

S. Girolamo



**ECOACQUISTI**

**Negozi che  
hanno aderito  
al protocollo  
Ecoacquisti**

**LA CASCINA  
RIVALTESE**

Via San Luigi 87/53,  
Rivalta di Torino

**LAVANDERIA  
ALBA SERENA**

Via dei Glicini 13,  
Bruino

**NOTE**

**LAV = raccolta + lavaggio**  
**RU = rifiuti indifferenziati**  
**(cassonetto grigio)**

**\* = turno di raccolta  
spostato causa festività**

SCARICA  
**Riapp**  
LA WEB APP SUI RIFIUTI  
www.riapp.it

Disponibile su  Presto su 

CITTÀ DI ORBASSANO,  
ZONA 2A

# ottobre 2016

**1 SAB** ●

S. Teresa del Bambin G.

**2 DOM**

SS. Angeli Custodi

**3 LUN**

S. Gerardo

ORGANICO

**4 MAR**

S. Francesco d'Assisi

RU, CARTA,  
PLASTICA,  
VERDE

**5 MER**

S. Placido martire

**6 GIO**

S. Bruno

ORGANICO

**7 VEN**

B.V. Maria del Rosario

**17 LUN**

S. Ignazio d'Antiochia

ORGANICO

**18 MAR**

S. Luca ev.

RU, CARTA,  
PLASTICA,  
VERDE

**19 MER**

S. Isacco M., S. Laura

**20 GIO**

S. Irene

ORGANICO

**21 VEN**

S. Orsola

**22 SAB** ☾

S. Donato vescovo

**23 DOM**

S. Giovanni da Capestrano



**Elenco degli  
ecoristoranti**

**RISTORANTE CÀ MIA**  
Strada Revigliasco 138,  
Moncalieri

**RISTORANTE  
DEL CITRONE**  
Via Amoretti 1,  
Osasio

**RISTORANTE  
IL CANONICO**  
Via Castagnole 29,  
Carignano

**8 SAB**

S. Pelagia, S. Reparata

**9 DOM** D

S. Dionigi, S. Ferruccio

**10 LUN**

S. Daniele

**ORGANICO**

**11 MAR**

S. Firmino vescovo

**RU + LAV, CARTA,  
PLASTICA,  
VERDE**

**12 MER**

S. Serafino

**13 GIO**

S. Edoardo

**ORGANICO**

**14 VEN**

S. Callisto I papa

**15 SAB**

S. Teresa d'Avilla

**16 DOM** O

S. Edvige

**24 LUN**

S. Antonio M. C.

**ORGANICO**

**25 MAR**

S. Daria, S. Crispino

**RU, CARTA,  
VETRO, PLASTICA,  
VERDE**

**26 MER**

S. Evaristo papa

**27 GIO**

S. Fiorenzo vescovo

**ORGANICO**

**28 VEN**

S. Simone

**29 SAB**

S. Ermelinda, S. Massimiliano

**30 DOM** ●

S. Germano vescovo

**31 LUN**

S. Lucilla, S. Quintino

**ORGANICO**



**ECOACQUISTI**

**Negozi che  
hanno aderito  
al protocollo  
Ecoacquisti**

**PANETTERIA  
ALESSANDRA**

Via Torino 68/bis,  
Beinasco

**PANETTERIA  
PASTICCERIA  
RIBONE RENZO**

P.zza Martiri  
della Libertà 12,  
Rivalta di Torino

**NOTE**

**LAV = raccolta + lavaggio  
RU = rifiuti indifferenziati  
(cassonetto grigio)**

**\* = turno di raccolta  
spostato causa festività**

SCARICA  
**Riapp**

LA WEB APP SUI RIFIUTI  
www.riapp.it

Disponibile su  Presto su 

CITTÀ DI ORBASSANO,  
ZONA 2A

# novembre 2016

**1 MAR**

Tutti i Santi

RU,  
CARTA,  
PLASTICA

**2 MER**

Commemoraz. defunti

**3 GIO**

S. Martino

ORGANICO

**4 VEN**

S. Carlo Borromeo

**5 SAB**

S. Zaccaria profeta

**6 DOM**

S. Leonardo abate

**7 LUN**

S. Ernesto abate



ORGANICO

**17 GIO**

S. Elisabetta

ORGANICO

**18 VEN**

S. Oddone ab.

**19 SAB**

S. Fausto martire



**20 DOM**

S. Benigno



**21 LUN**

Presentazione della B.V. Maria

ORGANICO



**22 MAR**

S. Cecilia

RU, CARTA,  
VETRO, PLASTICA,  
VERDE



**23 MER**

S. Clemente papa



Elenco degli  
ecoristoranti

**RISTORANTE  
IL FIORDO**

Strada Torino 29,  
Moncalieri

**RISTORANTE  
L'ANGOLO  
PARTENOPEO**

Viale Cavour 20,  
Beinasco



**8 MAR**

S. Goffredo vescovo

**RU, CARTA,  
PLASTICA,  
VERDE**

**9 MER**

S. Oreste, S. Ornella

**10 GIO**

S. Leone Magno

**ORGANICO**

**11 VEN**

S. Martino di Tours

**12 SAB**

S. Renato, S. Elisa

**13 DOM**

S. Diego

**14 LUN** ○

S. Giocondo vescovo

**ORGANICO**

**15 MAR**

S. Alberto Magno, S. Arturo

**RU,  
CARTA,  
PLASTICA**

**16 MER**

S. Margherita di Scozia

**24 GIO**

Cristo Re e S. Flora

**ORGANICO + LAV**



**25 VEN**

S. Caterina d'Aless.



**26 SAB**

S. Corrado vescovo



**27 DOM**

I d'Avvento



**28 LUN**

S. Giacomo Franc.

**ORGANICO**

**29 MAR** ●

S. Saturnino martire

**RU,  
CARTA,  
PLASTICA**

**30 MER**

S. Andrea ap., S. Duccio



**ECOACQUISTI**

**Negozi che  
hanno aderito  
al protocollo  
Ecoacquisti**

**PAPPA E CUCCIA**  
**Accessori e alimenti  
per animali**  
Via Torino 41, Rivalta  
di Torino



**19-27 NOVEMBRE 2016**  
Scopri tutte le iniziative  
su [www.covar14.it](http://www.covar14.it)

**NOTE**

**LAV = raccolta + lavaggio**  
**RU = rifiuti indifferenziati**  
**(cassonetto grigio)**  
**\* = turno di raccolta**  
**spostato causa festività**

SCARICA  
**Riapp**

LA WEB APP SUI RIFIUTI  
www.riapp.it

Disponibile su  Presto su 

CITTÀ DI ORBASSANO,  
ZONA 2A

# dicembre 2016

**1 GIO**

S. Ansano

**ORGANICO**

**2 VEN**

S. Bibiana, S. Savino

**3 SAB**

S. Francesco Saverio

**4 DOM**

Il d'Avvento

**5 LUN**

S. Giulio

**ORGANICO**

**6 MAR**

S. Nicola vescovo

**RU,  
CARTA,  
PLASTICA**

**7 MER** ☾

S. Ambrogio vescovo

**17 SAB**

S. Lazzaro

**18 DOM**

IV d'Avvento

**19 LUN**

S. Fausta, S. Dario

**ORGANICO**

**20 MAR**

S. Liberato martire

**RU, CARTA,  
VETRO, PLASTICA,  
VERDE**

**21 MER** ☾

S. Pietro Canisio

**22 GIO**

S. Francesca Cabrini

**ORGANICO**

**23 VEN**

S. Giovanni da Kety, S. Vittoria



**Elenco degli  
ecoristoranti**

**RISTORANTE  
LA PIOLA**

Via Monte Grappa 6,  
Virle Piemonte

**RISTORANTE  
LA SIESTA**

Via Vallongo 27,  
Villastellone

**RISTORANTE LIEVITO  
MADRE PURO LATTE**

Via Garibaldi 4,  
Moncalieri

**8 GIO**

Immacolata Concezione della B.V.M.

**ORGANICO**

**9 VEN**

S. Siro

**10 SAB**

B.V.M. di Loreto

**11 DOM**

III d'Avvento

**12 LUN**

S. Giovanna F.

**ORGANICO**

**13 MAR**

S. Lucia

**RU,  
CARTA,  
PLASTICA**

**14 MER** ○

S. Giovanni della Croce

**15 GIO**

S. Valeriano

**ORGANICO**

**16 VEN**

S. Albina

**24 SAB**

S. Delfino

**25 DOM**

Natale del Signore

**26 LUN**

S. Stefano

**ORGANICO**

**27 MAR**

S. Giovanni ap.

**RU,  
CARTA,  
PLASTICA**

**28 MER**

SS. Innocenti Martiri

**29 GIO** ●

S. Tommaso Becket

**ORGANICO**

**30 VEN**

S. Eugenio, S. Ruggero

**31 SAB**

S. Silvestro papa



**ECOACQUISTI**

**Negozi che  
hanno aderito  
al protocollo  
Ecoacquisti**

**PASTIFICIO  
DELL'ARCO**  
Via Bocca 36,  
Rivalta di Torino

**NOTE**

**LAV = raccolta + lavaggio**  
**RU = rifiuti indifferenziati**  
**(cassonetto grigio)**

**\* = turno di raccolta  
spostato causa festività**

SCARICA  
**Riapp**

LA WEB APP SUI RIFIUTI  
www.riapp.it

Disponibile su  Presto su 

CITTÀ DI ORBASSANO,  
ZONA 2A

# gennaio 2017

**1 DOM**

B.V.M. Madre di Dio

**2 LUN**

SS. Basilio vescovo

**ORGANICO**

**3 MAR**

S. Genoveffa

**RU,  
CARTA,  
PLASTICA**

**4 MER**

S.Ermete

**5 GIO**

S. Amelia



**ORGANICO**

**6 VEN**

Epifania del Signore

**7 SAB**

S. Luciano, S. Raimondo

**17 MAR**

S. Antonio abate

**RU, CARTA,  
VETRO, PLASTICA,  
VERDE**

**18 MER**

S. Liberata

**19 GIO**

S. Mario martire



**ORGANICO**

**20 VEN**

S. Sebastiano

**21 SAB**

S. Agnese

**22 DOM**

S. Vincenzo martire

**23 LUN**

S. Emerenziana

**ORGANICO**



**Elenco degli  
ecoristoranti**

**RISTORANTE  
PADUS**

Regione Ponte Po 18,  
Carignano

**RISTORANTE  
STAZIONE**

Piazza Paracleto 2,  
Piobesi Torinese

**TOSA RESTAURANT  
HOUSE**

Strada Genova 200,  
Moncalieri

**8 DOM**

S. Massimo, S. Severino

**9 LUN**

S. Giuliano martire

**ORGANICO**

**10 MAR**

S. Aldo Eremita

**RU,  
CARTA,  
PLASTICA**

**11 MER**

S. Iginò papa

**12 GIO**

S. Modesto



**ORGANICO**

**13 VEN**

S. Ilario

**14 SAB**

S. Felice, S. Bianca

**15 DOM**

S. Mauro Abate

**16 LUN**

S. Marcello papa

**ORGANICO**

**24 MAR**

S. Francesco di Sales

**RU,  
CARTA,  
PLASTICA**

**25 MER**

Conversione di S. Paolo

**26 GIO**

SS. Timoteo e Tito, S. Paola

**ORGANICO**

**27 VEN**

S. Angela Merici

**28 SAB**

S. Tommaso d'Aquino, S. Valerio



**29 DOM**

S. Costanzo, S. Cesario

**30 LUN**

S. Martina, S. Savina

**ORGANICO**

**31 MAR**

S. Giovanni Bosco

**RU,  
CARTA,  
PLASTICA**



**ECOACQUISTI**

**Negozi che  
hanno aderito  
al protocollo  
Ecoacquisti**

**PICCOLO  
MARKET B.M.**

Via Marconi 17,  
Beinasco

**SUPERMERCATO  
CRAI**

Via dei Glicini 1,  
Bruino

**NOTE**

**LAV = raccolta + lavaggio**  
**RU = rifiuti indifferenziati**  
**(cassonetto grigio)**

**\* = turno di raccolta  
spostato causa festività**

SCARICA  
**Riapp**

LA WEB APP SUI RIFIUTI  
www.riapp.it

Disponibile su  Presto su 

CITTÀ DI ORBASSANO,  
ZONA 2A

# febbraio 2017

**1 MER**

S. Verdiana

**2 GIO**

Presentazione del Signore

**ORGANICO**

**3 VEN**

S. Biagio

**4 SAB**

S. Gilberto

**5 DOM**

S. Agata

**6 LUN**

S. Paolo Miki

**7 MAR**

S. Teodoro martire

**ORGANICO**

**RU,  
CARTA,  
PLASTICA**

**17 VEN**

S. Donato martire

**18 SAB**

S. Simone Vescovo

**19 DOM**

S. Mansueto, S. Tullio

**20 LUN**

S. Silvano, S. Eleuterio

**21 MAR**

S. Pier Damiani, S. Eleonora

**22 MER**

S. Margherita

**23 GIO**

S. Renzo

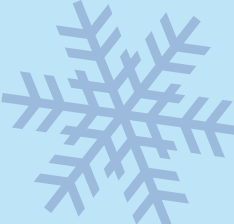

**Elenco degli  
ecoristoranti**

**TRATTORIA  
AL 44**

Strada Carignano 44  
bis, Moncalieri

**TRATTORIA  
PERLA CAFFÈ**

Via Torino, 13,  
Candiolo

**8 MER**

S. Girolamo

**9 GIO**

S. Apollonia

**ORGANICO**

**10 VEN**

Le Ceneri

**11 SAB** ○

B.V.M. di Lourdes

**12 DOM**

S. Eulalia

**13 LUN**

S. Maura

**ORGANICO**

**14 MAR**

S. Valentino martire

**RU, CARTA,  
VETRO, PLASTICA,  
VERDE**

**15 MER**

S. Faustino

**16 GIO**

S. Giuliana vergine

**ORGANICO**

**24 VEN**

S. Mattia

**25 SAB**

S. Cesario, S. Vittorino

**26 DOM** ●

S. Romeo

**27 LUN**

S. Leandro

**ORGANICO**

**28 MAR**

S. Romano Abate

**RU,  
CARTA,  
PLASTICA**

**TAGLIANDO PER  
LA FORNITURA  
ANNUALE DI  
SACCHI PER LA  
RACCOLTA DEGLI  
IMBALLAGGI IN  
PLASTICA**

(da presentare  
obbligatoriamente integro  
ritagliando lungo i lati  
tratteggiati)

**MODALITÀ DI RITIRO:  
presso l'Ecocentro  
di Via Nazario Sauro,  
negli orari di apertura,  
a partire da marzo  
2016.**



Tagliando per  
il ritiro della  
**seconda  
fornitura\***  
di sacchi

(Utilizzabile non prima di  
90 giorni dalla data di ritiro del  
primo tagliando)



Tagliando per  
il ritiro della  
**prima fornitura\***  
di sacchi



\* = 1 rotolo da 30 sacchi

QUESTO CALENDARIO  
SI RIFERISCE  
ALL'IMMOBILE SITO IN

ZONA 2A - 057.ORB.2A



Grafica ideata da  e  IDEE E PROGETTI  
PER LA SOSTENIBILITÀ

In collaborazione con:



SCARICA  
**Riapp**  
LA WEB APP  
SUI RIFIUTI  
[www.riapp.it](http://www.riapp.it)



CITTÀ DI ORBASSANO,  
ZONA 2A



## informazioni

Numero Verde  
**800.639.639** da rete  
fissa

 **011.9698800**  
da rete mobile

[www.covar14.it](http://www.covar14.it)  
[www.pegaso03.it](http://www.pegaso03.it)