

# Raccolta differenziata



CITTÀ DI  
ORBASSANO



**ZONA 2B-A**  
059.ORB.2B-A

# Elenco delle vie servite



CITTÀ DI  
ORBASSANO

zona 2B-A



• VIA ROMA

SCARICA

**Riapp**

LA WEB APP SUI RIFIUTI  
[www.riapp.it](http://www.riapp.it)



CITTÀ DI  
ORBASSANO, ZONA 2B-A

Disponibile su



Presto  
disponibile su



# L'Ecocentro



## dove e quando

L'Ecocentro in  
Via Nazario Sauro osserva  
i seguenti orari:

- Dal Lunedì al Sabato:  
10.00 - 12.00; 16.00 - 18.00
- Domenica: 10.00 - 12.00  
(festivi esclusi)

## cosa conferire

Cartone; Inerti; Verde; Vetro;  
Pneumatici; Legno; Ingombranti;  
Vernici; Oli vegetali; Oli minerali;  
Abiti usati; Accumulatori al piombo;  
Lastre radiografiche; Toner; Tappi  
in sughero; Bombolette spray;  
Imballaggi sporchi; RAEE (Rifiuti  
da Apparecchiature Elettriche ed  
Elettroniche: Frigoriferi e Congelatori,  
piccoli e grandi Elettrodomestici,  
TV/PC, Neon, Utensili e Giocattoli  
elettrici ed elettronici).



Chi si reca all'ECOCENTRO deve essere residente ad Orbassano ed esibire la tessera sanitaria.

Le attività commerciali devono invece presentare l'apposita ECOCARD.

### ATTENZIONE!

- I rifiuti conferiti devono essere suddivisi per tipologia;
- i rifiuti devono essere scaricati direttamente negli appositi contenitori sulla base di quanto indicato dal personale addetto e dalla segnaletica.

Per maggiori informazioni consulta "IL REGOLAMENTO DEI CENTRI DI RACCOLTA" su [www.covar14.it](http://www.covar14.it) o chiama il

Numero Verde  
**800.639.639** da rete  
fissa

 **011.9698800**  
da rete mobile

# Come separare correttamente i rifiuti



nel contenitore  
bianco



da conferire sfusi,  
non usare sacchetti

**sì**

- giornali, riviste, fotocopie, libri, quaderni e opuscoli non plastificati
- tutti gli imballaggi in carta e cartone, anche ondulato di qualsiasi forma o grandezza
- tutte le confezioni in cartoncino per alimenti (es. pasta, sale, cereali, etc.)
- tutti i cartoni per bevande e alimenti (es. Tetra Pak) svuotati e sciacquati (es. quelli per latte, vino, passate, succhi ecc.)
- tutti i sacchetti di carta (es. pane, frutta etc.)

**no**

- tutti i materiali che non sono di cellulosa
- carta o cartone sporchi (es. fazzoletti usati, cartone della pizza sporco, carta forno)
- carta oleata, plastificata o chimica (es. carta per affettati, carta dei fax, etc.)
- carta o cartoncino con residui di colla
- piatti di carta sporchi
- contenitori di prodotti pericolosi
- polistirolo, sacchetti di nylon



**vetro**



nel contenitore  
blu



da conferire sfuso,  
non usare sacchetti

**sì**

- imballaggi in vetro (bottiglie e barattoli senza tappo)

**no**

- oggetti in ceramica o porcellana
- oggetti in pirex o cristallo
- lampadine e lampade a neon
- vetri derivanti da serramenti
- specchi



**plastica e lattine**



nei sacchi  
gialli

**sì**

- bottiglie e contenitori in plastica con la scritta pet, pe, pvc, pp e ps
- blister e contenitori rigidi sagomati
- lattine e vaschette per alimenti in alluminio
- bombolette spray senza nebulizzatore in plastica (es: panna, deodorante, lacche)
- piatti e bicchieri di plastica usa e getta puliti
- buste di nylon, carta stagnola
- film e pellicole per alimenti o per imballaggio
- barattoli e scatolette in acciaio e banda stagnata
- polistirolo

**no**

- beni durevoli in plastica (es: elettrodomestici, casalinghi, complementi d'arredo)
- barattoli per colle, vernici e solventi
- penne, biro
- cd, dvd e vhs
- giocattoli
- manufatti in plastica non aventi la funzione di imballaggio
- posate in plastica
- sacchetti biodegradabili



organico



**sì**

- avanzi alimentari freddi (es. gusci d'uovo, scarti di frutta e verdura etc.)
- alimenti avariati separati dalle confezioni
- filtri del tè, camomille e tisane, fondi di caffè
- tovagliolini di carta sporchi
- carta da cucina unta

**no**

- confezioni di alimenti
- sfalci e potature
- liquidi e oli
- lettiere di animali domestici



RU - rifiuti  
indifferenziati



**sì**

- giocattoli, oggetti in plastica
- cassette audio e video, CD
- posate in plastica
- lettiere di animali
- carta oleata, plastificata
- cosmetici, cotone idrofilo
- stracci sporchi, spugne e oggetti in gomma
- penne, pennarelli
- pannolini
- ceramica e porcellana

**no**

- rifiuti riciclabili
- oggetti ingombranti
- indumenti usati in buono stato
- materiale edilizio
- pile e medicinali
- toner e cartucce per stampanti
- **in generale tutto ciò che si può conferire negli altri contenitori o che si deve portare presso gli appositi centri di raccolta comunali**

Tutte le raccolte avverranno con servizio diurno,  
l'esposizione dovrà avvenire tra le ore **22,00** del giorno precedente la raccolta e le ore **6,00** del giorno indicato.

Il lavaggio è previsto per i contenitori **RU, ORGANICO** e **VETRO** da **240 l** in su.  
Nei giorni di lavaggio si raccomanda di lasciare esposti i contenitori fino ad avvenuta effettuazione del servizio  
(indicativamente fino a sera).

Vi invitiamo a rispettare scrupolosamente gli orari di esposizione e a segnalare i casi di mancata raccolta  
al Numero Verde **800.639.639** - da cell. **011.96.98.800** (costo a carico dell'utente) -  
il giorno successivo a quello indicato per il passaggio.

# Altri rifiuti



vanno conferiti nel cassetto verde (per informazioni sul servizio contatta il numero verde 800.639.639 o lo 011.96.98.800 da rete mobile) oppure portati all'Ecocentro

## **COSA SÌ**

- sfalci di erba, potature della siepe
- ramaglie
- foglie e terriccio
- cortecce, segatura e paglia
- ceneri di legna (spente)
- piante domestiche

## **COSA NO**

- rifiuti alimentari e scarti di cucina
- alimenti liquidi
- ossi
- lettiere per animali
- sacchetti di nylon



Rifiuti da Apparecchiature Elettriche ed Elettroniche vanno conferiti nell'apposito scarrabile del tuo Ecocentro

- Grandi elettrodomestici
- Piccoli elettrodomestici
- Apparecchiature informatiche e per telecomunicazioni
- Apparecchiature di consumo
- Apparecchiature di illuminazione
- Strumenti elettrici ed elettronici (ad eccezione degli utensili industriali fissi di grandi dimensioni)
- Giocattoli e apparecchiature per lo sport e per il tempo libero



vengono ritirati gratuitamente a domicilio, telefonando al numero verde 800.639.639 (da cell. 011.96.98.800) o possono essere portati gratuitamente all'Ecocentro

Tutti gli oggetti voluminosi di origine domestica, come ad esempio:

- divani, mobili, materassi, reti,
- cucine, frigoriferi, televisori, lavatrici
- lavastoviglie, condizionatori



vanno conferite sfuse negli appositi contenitori gialli posti in prossimità delle ferramenta e/o dei negozi di fotografia

Le pile sono rifiuti pericolosi che non devono essere dispersi nell'ambiente, nel nostro territorio vengono raccolti in modo differenziato.

## **COSA SÌ**

- pile e batterie a stilo (es. per torce, radio) o rettangolari
- pile a bottone (es. per calcolatrici, orologi)



vanno conferiti sfusi negli appositi contenitori bianchi posti in prossimità delle farmacie

## **COSA NO**

- imballaggi
- siringhe, termometri

# Regole per il buon funzionamento del servizio:

**ESPORRE**  
i contenitori  
solo se pieni

**SCHIACCIARE**  
gli imballaggi  
per ridurre  
il volume

**CONFERIRE**  
i rifiuti nei  
rispettivi contenitori

**RISPETTARE**  
gli orari  
di esposizione

**SCIACQUARE**  
i contenitori

**NON ABBANDONARE**  
i rifiuti all'esterno  
dei contenitori

## Utenze non domestiche

**LE UTENZE NON DOMESTICHE SELEZIONATE CHE ATTUALMENTE USUFRUISCONO DI PASSAGGI DI RACCOLTA AGGIUNTIVI RISPETTO A QUANTO RIPORTATO IN CALENDARIO CONTINUERANNO AD AVVALERSI DEI SEGUENTI SERVIZI:**

- **VETRO - FREQUENZA DI RACCOLTA SETTIMANALE (GIOVEDÌ)**
- **CARTONE - FREQUENZA DI RACCOLTA BISETTIMANALE (MARTEDÌ, GIOVEDÌ)**



## Attenzione!

Per tutte le informazioni e per la prenotazione di servizi è a disposizione il

Numero Verde  
**800.639.639** da rete fissa

 **011.9698800**  
da rete mobile

Ulteriori informazioni sono disponibili sui siti:

[www.covar14.it](http://www.covar14.it)  
[www.pegaso03.it](http://www.pegaso03.it)

SCARICA  
**Riapp**

LA WEB APP SUI RIFIUTI  
www.riapp.it

Disponibile su  Presto su 

CITTÀ DI ORBASSANO,  
ZONA 2B-A

# marzo 2016

**1 MAR**

S. Albino

**RU, CARTA,  
PLASTICA,  
VERDE**

**2 MER** ☾

S. Basileo martire

**3 GIO**

S. Cunegonda

**ORGANICO,  
VETRO**

**4 VEN**

S. Casimiro, S. Lucio

**5 SAB**

S. Adriano

**6 DOM**

IV di Quaresima

**7 LUN**

S.te Perpetua e Felicità

**ORGANICO**

**17 GIO**

S. Patrizio

**ORGANICO + LAV,  
VETRO**

**18 VEN**

S. Salvatore, S. Cirillo

**19 SAB**

S. Giuseppe

**20 DOM**

Le Palme

**21 LUN**

S. Benedetto

**ORGANICO**

**22 MAR**

S. Lea

**RU,  
CARTA,  
PLASTICA**

**23 MER** ○

S. Turibio di Mongrovejo



**Elenco degli  
ecoristoranti**

**AGRITURISMO  
LA CASCINETTA**

Località Tetti Mauritti  
26, Villastellone

**AGRITURISMO  
VILLA ALBINA**

Via Piave 91, La Loggia

**ANTICA TRATTORIA  
ROSA ROSSA**

Via Carlo Alberto 5,  
Moncalieri



**8 MAR**

S. Giovanni di Dio

**RU,  
CARTA,  
PLASTICA**

**24 GIO**

S. Romolo

**ORGANICO**

**9 MER** ●

S. Francesca Romana

**25 VEN**

Annunciazione del Signore

**10 GIO**

S. Simplicio papa

**ORGANICO**

**26 SAB**

S. Romolo, S. Emanuele

**11 VEN**

S. Costantino

**27 DOM**

Pasqua di Resurrezione

**12 SAB**

S. Massimiliano

**28 LUN**

dell'Angelo

**ORGANICO**

**13 DOM**

V di Quaresima

**29 MAR**

S. Secondo martire

**RU, CARTA,  
PLASTICA,  
VERDE**

**14 LUN**

S. Matilde

**ORGANICO**

**30 MER**

S. Amedeo

**15 MAR** D

S. Luisa

**RU, CARTA,  
PLASTICA,  
VERDE**

**31 GIO** ◐

S. Beniamino martire

**ORGANICO,  
VETRO**

**16 MER**

S. Eriberto vescovo



**ECOACQUISTI**

**Negozi che  
hanno aderito  
al protocollo  
Ecoacquisti**

**ALIMENTARI**

**LA CIABATTA**

Via De Nicola 6,  
Beinasco

**ALIMENTARI TERMINE  
GAETANO**

Via Carignano 94,  
Rivalta di Torino

**NOTE**

**LAV = raccolta + lavaggio**

**RU = rifiuti indifferenziati  
(cassonetto grigio)**

**\* = turno di raccolta  
spostato causa festività**

SCARICA  
**Riapp**

LA WEB APP SUI RIFIUTI  
www.riapp.it

Disponibile su  Presto su 

CITTÀ DI ORBASSANO,  
ZONA 2B-A

# aprile 2016

**1 VEN**

S. Ugo vescovo

**2 SAB**

S. Francesco di Paola

**3 DOM**

D. in Albis

**4 LUN**

S. Isidoro vescovo

**ORGANICO**

**5 MAR**

S. Vincenzo Ferrer

**RU, CARTA,  
PLASTICA,  
VERDE**

**6 MER**

S. Guglielmo, S. Diogene

**7 GIO** ●

S. Ermanno

**ORGANICO**

**17 DOM**

S. Aniceto papa

**18 LUN**

S. Galdino vescovo

**ORGANICO**

**19 MAR**

S. Ermogene martire

**RU +LAV, CARTA,  
PLASTICA,  
VERDE**

**20 MER**

S. Adalgisa

**21 GIO**

S. Anselmo

**ORGANICO**

**22 VEN** ○

S. Caio

**23 SAB**

S. Giorgio martire



**Elenco degli  
ecoristoranti**

**GRAN BAR  
UMBERTO I**

Via Porta Mercatoria 1,  
Carignano

**ISTITUTO  
ALBERGHIERO  
BOBBIO**

Via Porta Mercatoria  
4/B, Carignano

**LA TAVERNA  
DI FRA FIUSCH**

Via Maurizio Beria 32,  
Revigliasco (Moncalieri)

**8 VEN**

S. Walter

**9 SAB**

S. Maria Cleofe

**10 DOM**

S. Terenzio martire

**11 LUN**

S. Stanislao vescovo

**ORGANICO**

**12 MAR**

S. Giulio papa

**RU, CARTA,  
PLASTICA,  
VERDE**

**13 MER**

S. Martino papa

**14 GIO**

S. Abbondio



**ORGANICO,  
VETRO**

**15 VEN**

S. Annibale

**16 SAB**

S. Lamberto

**24 DOM**

S. Fedele, S. Gastone

**25 LUN**

S. Marco ev.

**ORGANICO**

**26 MAR**

S. Cleto, S. Marcellino

**RU, CARTA,  
PLASTICA,  
VERDE**

**27 MER**

S. Zita

**28 GIO**

S. Valeria

**ORGANICO,  
VETRO**

**29 VEN**

S. Caterina da Siena

**30 SAB**

S. Pio V



**ECOACQUISTI**

**Negozi che  
hanno aderito  
al protocollo  
Ecoacquisti**

**ANTICA MACELLERIA  
DEL BORGO**

Via Bianca  
della Valle 17,  
Rivalta di Torino

**AUDISIO RENTA VINI**

Via Piossasco 82,  
Rivalta di Torino

**NOTE**

**LAV = raccolta + lavaggio**

**RU = rifiuti indifferenziati  
(cassonetto grigio)**

**\* = turno di raccolta  
spostato causa festività**

SCARICA  
**Riapp**

LA WEB APP SUI RIFIUTI  
www.riapp.it

Disponibile su  Google play  
Presto su  App Store

CITTÀ DI ORBASSANO,  
ZONA 2B-A

# maggio 2016

**1 DOM**

S. Giuseppe lavoratore

**2 LUN**

S. Atanasio

**ORGANICO**

**3 MAR**

SS. Filippo e Giacomo

**RU, CARTA,  
PLASTICA,  
VERDE**

**4 MER**

S. Silvano, S. Nereo

**5 GIO**

S. Pellegrino martire

**ORGANICO**

**6 VEN** ●

S. Giuditta



**7 SAB**

S. Flavia, S. Fulvio



**17 MAR**

S. Pasquale Conf.

**RU, CARTA,  
PLASTICA,  
VERDE**

**18 MER**

S. Giovanni I

**19 GIO**

S. Pietro di M.

**ORGANICO + LAV**

**20 VEN**

S. Bernardino da Siena

**21 SAB** ○

S. Vittorio martire

**22 DOM**

SS. Trinità

**23 LUN**

S. Desiderio vescovo

**ORGANICO**



COVAR14



pegaso 03



**Elenco degli  
ecoristoranti**

**LE BISTROT  
SELFERVICE**

Via Torino 35,  
Nichelino

**MARILYN CAFÈ**

Piazza Alfieri 8,  
Beinasco

**8 DOM**

Ascensione del Signore



**9 LUN**

S. Gregorio V

**ORGANICO**

**10 MAR**

S. Antonino, S. Cataldo

**RU, CARTA,  
PLASTICA,  
VERDE**

**11 MER**

S. Fabio

**12 GIO**

S. Rossana

**ORGANICO,  
VETRO + LAV**

**13 VEN**

S. Emma



**14 SAB**

S. Mattia ap.

**15 DOM**

Pentecoste

**16 LUN**

S. Ubaldo

**ORGANICO**

**24 MAR**

B.V. Maria Ausiliatrice

**RU, CARTA,  
PLASTICA,  
VERDE**

**25 MER**

S. Beda, S. Urbano

**26 GIO**

S. Filippo Neri

**ORGANICO,  
VETRO**

**27 VEN**

S. Agostino

**28 SAB**

S. Emilio, S. Ercole

**29 DOM**

Corpus Domini



**30 LUN**

S. Felice I Papa, S. Ferdinando

**ORGANICO**

**31 MAR**

Visitaz. B.V.M.

**RU, CARTA,  
PLASTICA,  
VERDE**



**ECOACQUISTI**

**Negozi che  
hanno aderito  
al protocollo  
Ecoacquisti**

**CASEIFICIO  
QUARANTA**

Via Bocca 26,  
Rivalta di Torino



**6-7-8 MAGGIO 2016**

Scopri tutte le iniziative  
su [www.covar14.it](http://www.covar14.it)

**NOTE**

**LAV = raccolta + lavaggio  
RU = rifiuti indifferenziati  
(cassonetto grigio)**

**\* = turno di raccolta  
spostato causa festività**

SCARICA  
**Riapp**

LA WEB APP SUI RIFIUTI  
www.riapp.it

Disponibile su  Presto su 

CITTÀ DI ORBASSANO,  
ZONA 2B-A

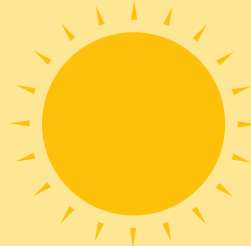

# giugno 2016

**1 MER**

S. Giustino

**2 GIO**

Festa della Repubblica

**ORGANICO**

**3 VEN**

SS. Carlo Lwanga e compagni

**4 SAB**

S. Quirino

**5 DOM** ●

S. Bonifacio

**6 LUN**

S. Norberto

**ORGANICO**

**7 MAR**

S. Roberto

**RU, CARTA,  
PLASTICA,  
VERDE**

**17 VEN**

S. Gregorio B., S. Adolfo

**18 SAB**

S. Marina

**19 DOM**

S. Gervasio, S. Romualdo

**20 LUN** ○

S. Ettore

**ORGANICO**

**21 MAR**

S. Luigi Gonzaga

**RU, CARTA,  
PLASTICA,  
VERDE**

**22 MER**

S. Paolino da Nola

**23 GIO**

S. Lanfranco

**ORGANICO,  
VETRO**



**Elenco degli  
ecoristoranti**

**OSTERIA  
DI FUORI PORTA**  
Via Silvio Pellico 106,  
Carignano

**PIZZERIA  
DA FERRUCCIO**  
Via Sestriere 29,  
Moncalieri

**PIZZERIA EL TIGRE**  
Via Silvio Pellico 37,  
Carignano

**8 MER**

S. Medardo

**9 GIO**

S. Primo, S. Efreem

**ORGANICO,  
VETRO**

**10 VEN**

S. Diana, S. Marcella

**11 SAB**

S. Barnaba

**12 DOM** D

S. Guido, S. Onofrio

**13 LUN**

S. Antonio da Padova

**ORGANICO**

**14 MAR**

S. Aliseo

**RU, CARTA,  
PLASTICA,  
VERDE**

**15 MER**

S. Germana, S. Vito

**16 GIO**

S. Aureliano

**ORGANICO**

**24 VEN**

Natività di Giovanni Battista

**25 SAB**

S. Guglielmo

**26 DOM**

S. Vigilio

**27 LUN** D

S. Cirillo d'Aless.

**ORGANICO**

**28 MAR**

S. Attilio

**RU, CARTA,  
PLASTICA,  
VERDE**

**29 MER**

SS. Pietro e Paolo

**30 GIO**

SS. primi martiri

**ORGANICO**



**ECOACQUISTI**

**Negozi che  
hanno aderito  
al protocollo  
Ecoacquisti**

**DELFINO BLU  
LAUNDRY ROOM**  
Via Verdi 1,  
Rivalta di Torino

**ECOBIO ALIMENTI  
ERBORISTERIA**  
Via Pinerolo Susa 67,  
Bruino

**NOTE**

**LAV = raccolta + lavaggio**  
**RU = rifiuti indifferenziati**  
**(cassonetto grigio)**

**\* = turno di raccolta  
spostato causa festività**

SCARICA  
**Riapp**  
LA WEB APP SUI RIFIUTI  
www.riapp.it

Disponibile su  Presto su 

CITTÀ DI ORBASSANO,  
ZONA 2B-A

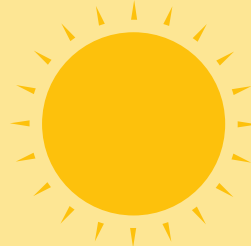

# luglio 2016

**1 VEN**

S. Teobaldo

**2 SAB**

S. Ottone

**3 DOM**

S. Tomaso apostolo

**4 LUN**

S. Elisabetta, S. Rossella

**5 MAR**

S. Antonio M. Zaccaria

**6 MER**

S. Maria Goretti

**7 GIO**

S. Claudio

**ORGANICO + LAV,  
VETRO**

**17 DOM**

S. Alessio

**18 LUN**

S. Federico, S. Calogero

**19 MAR**

S. Giusta, S. Simmaco

**20 MER**

S. Margherita

**21 GIO**

S. Lorenzo da Brindisi

**22 VEN**

S. Maria Maddalena

**23 SAB**

S. Brigida

**ORGANICO**

**RU, CARTA,  
PLASTICA,  
VERDE**

**ORGANICO**

**ORGANICO,  
VETRO**



**Elenco degli  
ecoristoranti**

**PIZZERIA  
I MASCALZONI**

Strada Carignano 9,  
Moncalieri

**PIZZERIA  
LA NUOVA DIONISIO**

Via Cuneo 52,  
Nichelino

**PIZZERIA  
MONDO PIZZA**

Via Torino 35,  
Trofarello



**8 VEN**

S. Priscilla

**9 SAB**

S. Armando, S. Letizia S. Felicita

**10 DOM**

S. Felicita, S. Silvana

**11 LUN**

S. Benedetto Abate, S. Fabrizio

**ORGANICO**

**12 MAR**

S. Fortunato



**RU + LAV, CARTA,  
PLASTICA,  
VERDE**

**13 MER**

S. Enrico

**14 GIO**

S. Camillo de Lellis

**ORGANICO**

**15 VEN**

S. Bonaventura

**16 SAB**

B.M.V. del Carmelo

**24 DOM**

S. Cristina

**25 LUN**

S. Giacomo apostolo

**ORGANICO**

**26 MAR**

SS. Anna e Gioacchino

**RU, CARTA,  
PLASTICA,  
VERDE**

**27 MER**

S. Liliana, S. Aurelio



**28 GIO**

S. Nazario, S. Innocenzo

**ORGANICO**

**29 VEN**

S. Marta

**30 SAB**

S. Pietro Crisologo

**31 DOM**

S. Ignazio di Loyola



**ECOACQUISTI**

**Negozi che  
hanno aderito  
al protocollo  
Ecoacquisti**

**FERRAMENTA  
ALUFFI**

**Via Umberto I 13,  
Rivalta di Torino**

**FRUTTA E VERDURA  
DI PARRELLI LAURA**

**Via Gerbidi 5/1,  
Rivalta di Torino**

**NOTE**

**LAV = raccolta + lavaggio  
RU = rifiuti indifferenziati  
(cassonetto grigio)**

**\* = turno di raccolta  
spostato causa festività**

SCARICA  
**Riapp**

LA WEB APP SUI RIFIUTI  
www.riapp.it

Disponibile su  Presto su 

CITTÀ DI ORBASSANO,  
ZONA 2B-A

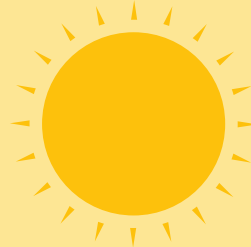

# agosto 2016

**1 LUN**

S. Alfonso

**ORGANICO**

**2 MAR**

S. Gustavo, S. Eusebio

**RU, CARTA,  
PLASTICA,  
VERDE**

**3 MER**

S. Lidia

**4 GIO**

S. Giovanni M. Vianney

**ORGANICO,  
VETRO + LAV**

**5 VEN**

S. Osvaldo

**6 SAB**

Trasfigurazione del Signore

**7 DOM**

S. Gaetano

**17 MER**

S. Giacinto

**18 GIO**

S. Elena

**19 VEN**

S. Ludovico, S. Italo

**20 SAB**

S. Bernardo Abate

**21 DOM**

S. Pio X

**22 LUN**

B. Vergine Maria Regina

**23 MAR**

S. Rosa da Lima

**ORGANICO,  
VETRO**

**ORGANICO**

**RU, CARTA,  
PLASTICA,  
VERDE**



**Elenco degli  
ecoristoranti**

**PIZZERIA PYRAMID**

Via Giaveno 54,  
Rivalta di Torino

**PIZZERIA**

**PIZZA 33 GIRI**

Via Marconi 4,  
Rivalta di Torino

**RISTORANTE**

**ALBADACHI**

Via Umberto I 61,  
Carignano

**8 LUN**

S. Domenico

**ORGANICO**

**9 MAR**

S. Romano S. Lorenzo mar.

**RU, CARTA,  
PLASTICA,  
VERDE**

**10 MER**

S. Lorenzo



**11 GIO**

S. Chiara

**ORGANICO + LAV**

**12 VEN**

S. Giuliano

**13 SAB**

S. Ippolito

**ORGANICO\***

**14 DOM**

S. Alfredo

**15 LUN**

Assunzione della B.V.M.

**16 MAR**

S. Rocco

**RU, CARTA,  
PLASTICA,  
VERDE**

**24 MER**

S. Bartolomeo

**25 GIO**

S. Ludovico



**ORGANICO**

**26 VEN**

S. Alessandro Martire

**27 SAB**

S. Monica, S. Anita

**28 DOM**

S. Agostino

**29 LUN**

Martiro S. Giovanni Battista

**ORGANICO**

**30 MAR**

S. Faustina, S. Tecla

**RU, CARTA,  
PLASTICA,  
VERDE**

**31 MER**

S. Aristide



**ECOACQUISTI**

**Negozi che  
hanno aderito  
al protocollo  
Ecoacquisti**

**GASTRONOMIA  
ROSTICCERIA  
LO SFIZIETTO**  
Via Sangone 7/1,  
Bruino

**LA CASA DEL VINO**  
P.zza Kennedy 35,  
Beinasco

**NOTE**

**LAV = raccolta + lavaggio**  
**RU = rifiuti indifferenziati**  
**(cassonetto grigio)**

**\* = turno di raccolta  
spostato causa festività**

SCARICA  
**Riapp**  
LA WEB APP SUI RIFIUTI  
www.riapp.it

Disponibile su  Presto su 

CITTÀ DI ORBASSANO,  
ZONA 2B-A

# settembre 2016

**1 GIO**

S. Egidio Abate



**ORGANICO,  
VETRO**

**2 VEN**

S. Elpidio

**3 SAB**

S. Gregorio M., S. Marino

**4 DOM**

S. Rosalia

**5 LUN**

S. Vittorino vescovo

**ORGANICO**

**6 MAR**

S. Petronio, S. Umberto

**RU, CARTA,  
PLASTICA,  
VERDE**

**7 MER**

S. Regina

**17 SAB**

S. Roberto Bellarmino

**18 DOM**

S. Sofia M.

**19 LUN**

S. Gennaro

**ORGANICO**

**20 MAR**

S. Eustachio, S. Candida

**RU, CARTA,  
PLASTICA,  
VERDE**

**21 MER**

S. Matteo Apostolo

**22 GIO**

S. Maurizio Martire

**ORGANICO**

**23 VEN**

S. Pio da Pietrelcina



**Elenco degli  
ecoristoranti**

**RISTORANTE  
AL GRILLO SAGGIO**  
Via Cottolengo 65,  
Vinovo

**RISTORANTE  
AL SOLITO POSTO**  
Via Cagliero 3/A,  
Carignano

**RISTORANTE ANTICHI  
SAPORI DEL MULINO**  
Via Balegno 2,  
Rivalta di Torino

**8 GIO**

Natività della B.V.M.

**ORGANICO**

**9 VEN** D

S. Sergio Papa, S. Gorgonio

**10 SAB**

S. Nicola di T.

**11 DOM**

S. Diomede martire

**12 LUN**

SS. Nome di Maria

**ORGANICO**

**13 MAR**

S. Giovanni Crisostomo

**RU, CARTA,  
PLASTICA,  
VERDE**

**14 MER**

Esaltazione della Croce

**15 GIO**

B.V. Maria Addolorata

**ORGANICO + LAV,  
VETRO**

**16 VEN** ○

SS. Cornelio e Cipriano

**24 SAB**

S. Pacifico

**25 DOM**

S. Aurelia

**26 LUN**

SS. Cosma e Damiano

**ORGANICO**

**27 MAR**

S. Vincenzo de' Paoli

**RU, CARTA,  
PLASTICA,  
VERDE**

**28 MER**

S. Venceslao martire

**29 GIO**

SS. Michele, Gabriele, Raffaele

**ORGANICO,  
VETRO + LAV**

**30 VEN**

S. Girolamo



**ECOACQUISTI**

**Negozi che  
hanno aderito  
al protocollo  
Ecoacquisti**

**LA CASCINA  
RIVALTESE**

Via San Luigi 87/53,  
Rivalta di Torino

**LAVANDERIA  
ALBA SERENA**

Via dei Glicini 13,  
Bruino

**NOTE**

**LAV = raccolta + lavaggio**  
**RU = rifiuti indifferenziati**  
**(cassonetto grigio)**

**\* = turno di raccolta  
spostato causa festività**

SCARICA  
**Riapp**  
LA WEB APP SUI RIFIUTI  
www.riapp.it

Disponibile su  Presto su 

CITTÀ DI ORBASSANO,  
ZONA 2B-A

# ottobre 2016

**1 SAB** ●

S. Teresa del Bambin G.

**2 DOM**

SS. Angeli Custodi

**3 LUN**

S. Gerardo

ORGANICO

**4 MAR**

S. Francesco d'Assisi

RU, CARTA,  
PLASTICA,  
VERDE

**5 MER**

S. Placido martire

**6 GIO**

S. Bruno

ORGANICO

**7 VEN**

B.V. Maria del Rosario

**17 LUN**

S. Ignazio d'Antiochia

ORGANICO

**18 MAR**

S. Luca ev.

RU, CARTA,  
PLASTICA,  
VERDE

**19 MER**

S. Isacco M., S. Laura

**20 GIO**

S. Irene

ORGANICO

**21 VEN**

S. Orsola

**22 SAB** ◐

S. Donato vescovo

**23 DOM**

S. Giovanni da Capestrano



**Elenco degli  
ecoristoranti**

**RISTORANTE CÀ MIA**  
Strada Revigliasco 138,  
Moncalieri

**RISTORANTE  
DEL CITRONE**  
Via Amoretti 1,  
Osasio

**RISTORANTE  
IL CANONICO**  
Via Castagnole 29,  
Carignano

**8 SAB**

S. Pelagia, S. Reparata

**9 DOM** D

S. Dionigi, S. Ferruccio

**10 LUN**

S. Daniele

**ORGANICO**

**11 MAR**

S. Firmino vescovo

**RU + LAV, CARTA,  
PLASTICA,  
VERDE**

**12 MER**

S. Serafino

**13 GIO**

S. Edoardo

**ORGANICO,  
VETRO**

**14 VEN**

S. Callisto I papa

**15 SAB**

S. Teresa d'Avilla

**16 DOM** O

S. Edvige

**24 LUN**

S. Antonio M. C.

**ORGANICO**

**25 MAR**

S. Daria, S. Crispino

**RU, CARTA,  
PLASTICA,  
VERDE**

**26 MER**

S. Evaristo papa

**27 GIO**

S. Fiorenzo vescovo

**ORGANICO,  
VETRO**

**28 VEN**

S. Simone

**29 SAB**

S. Ermelinda, S. Massimiliano

**30 DOM** ●

S. Germano vescovo

**31 LUN**

S. Lucilla, S. Quintino

**ORGANICO**



**ECOACQUISTI**

**Negozi che  
hanno aderito  
al protocollo  
Ecoacquisti**

**PANETTERIA  
ALESSANDRA**

Via Torino 68/bis,  
Beinasco

**PANETTERIA  
PASTICCERIA  
RIBONE RENZO**

P.zza Martiri  
della Libertà 12,  
Rivalta di Torino

**NOTE**

**LAV = raccolta + lavaggio  
RU = rifiuti indifferenziati  
(cassonetto grigio)**

**\* = turno di raccolta  
spostato causa festività**

SCARICA  
**Riapp**  
LA WEB APP SUI RIFIUTI  
www.riapp.it

Disponibile su  Presto su 

CITTÀ DI ORBASSANO,  
ZONA 2B-A

# novembre 2016

**1 MAR**

Tutti i Santi

RU,  
CARTA,  
PLASTICA

**2 MER**

Commemoraz. defunti

**3 GIO**

S. Martino

ORGANICO

**4 VEN**

S. Carlo Borromeo

**5 SAB**

S. Zaccaria profeta

**6 DOM**

S. Leonardo abate

**7 LUN**

S. Ernesto abate

ORGANICO

**17 GIO**

S. Elisabetta

ORGANICO

**18 VEN**

S. Oddone ab.

**19 SAB**

S. Fausto martire



**20 DOM**

S. Benigno



**21 LUN**

Presentazione della B.V. Maria

ORGANICO



**22 MAR**

S. Cecilia

RU, CARTA,  
PLASTICA,  
VERDE



**23 MER**

S. Clemente papa



Elenco degli  
ecoristoranti

RISTORANTE  
IL FIORDO

Strada Torino 29,  
Moncalieri

RISTORANTE  
L'ANGOLO  
PARTENOPEO

Viale Cavour 20,  
Beinasco



**8 MAR**

S. Goffredo vescovo

**RU, CARTA,  
PLASTICA,  
VERDE**

**9 MER**

S. Oreste, S. Ornella

**10 GIO**

S. Leone Magno

**ORGANICO,  
VETRO**

**11 VEN**

S. Martino di Tours

**12 SAB**

S. Renato, S. Elisa

**13 DOM**

S. Diego

**14 LUN** ○

S. Giocondo vescovo

**ORGANICO**

**15 MAR**

S. Alberto Magno, S. Arturo

**RU,  
CARTA,  
PLASTICA**

**16 MER**

S. Margherita di Scozia

**24 GIO**

Cristo Re e S. Flora

**ORGANICO + LAV,  
VETRO**



**25 VEN**

S. Caterina d'Aless.



**26 SAB**

S. Corrado vescovo



**27 DOM**

I d'Avvento



**28 LUN**

S. Giacomo Franc.

**ORGANICO**

**29 MAR** ●

S. Saturnino martire

**RU,  
CARTA,  
PLASTICA**

**30 MER**

S. Andrea ap., S. Duccio



**ECOACQUISTI**

**Negozi che  
hanno aderito  
al protocollo  
Ecoacquisti**

**PAPPA E CUCCIA**  
**Accessori e alimenti  
per animali**  
Via Torino 41, Rivalta  
di Torino



**19-27 NOVEMBRE 2016**  
Scopri tutte le iniziative  
su [www.covar14.it](http://www.covar14.it)

**NOTE**

**LAV = raccolta + lavaggio**  
**RU = rifiuti indifferenziati**  
**(cassonetto grigio)**  
**\* = turno di raccolta**  
**spostato causa festività**

SCARICA  
**Riapp**

LA WEB APP SUI RIFIUTI  
www.riapp.it

Disponibile su  Presto su 

CITTÀ DI ORBASSANO,  
ZONA 2B-A

# dicembre 2016

**1 GIO**

S. Ansano

**ORGANICO**

**2 VEN**

S. Bibiana, S. Savino

**3 SAB**

S. Francesco Saverio

**4 DOM**

Il d'Avvento

**5 LUN**

S. Giulio

**ORGANICO**

**6 MAR**

S. Nicola vescovo

**RU,  
CARTA,  
PLASTICA**

**7 MER** ☾

S. Ambrogio vescovo

**17 SAB**

S. Lazzaro

**18 DOM**

IV d'Avvento

**19 LUN**

S. Fausta, S. Dario

**ORGANICO**

**20 MAR**

S. Liberato martire

**RU, CARTA,  
PLASTICA,  
VERDE**

**21 MER** ☽

S. Pietro Canisio

**22 GIO**

S. Francesca Cabrini

**ORGANICO,  
VETRO**

**23 VEN**

S. Giovanni da Kety, S. Vittoria



**Elenco degli  
ecoristoranti**

**RISTORANTE  
LA PIOLA**

Via Monte Grappa 6,  
Virle Piemonte

**RISTORANTE  
LA SIESTA**

Via Vallongo 27,  
Villastellone

**RISTORANTE LIEVITO  
MADRE PURO LATTE**

Via Garibaldi 4,  
Moncalieri

**8 GIO**

Immacolata Concezione della B.V.M.

**ORGANICO,  
VETRO**

**9 VEN**

S. Siro

**10 SAB**

B.V.M. di Loreto

**11 DOM**

III d'Avvento

**12 LUN**

S. Giovanna F.

**ORGANICO**

**13 MAR**

S. Lucia

**RU,  
CARTA,  
PLASTICA**

**14 MER** ○

S. Giovanni della Croce

**15 GIO**

S. Valeriano

**ORGANICO**

**16 VEN**

S. Albina

**24 SAB**

S. Delfino

**25 DOM**

Natale del Signore

**26 LUN**

S. Stefano

**ORGANICO**

**27 MAR**

S. Giovanni ap.

**RU,  
CARTA,  
PLASTICA**

**28 MER**

SS. Innocenti Martiri

**29 GIO** ●

S. Tommaso Becket

**ORGANICO**

**30 VEN**

S. Eugenio, S. Ruggero

**31 SAB**

S. Silvestro papa



**ECOACQUISTI**

**Negozi che  
hanno aderito  
al protocollo  
Ecoacquisti**

**PASTIFICIO  
DELL'ARCO**  
Via Bocca 36,  
Rivalta di Torino

**NOTE**

**LAV = raccolta + lavaggio**  
**RU = rifiuti indifferenziati**  
**(cassonetto grigio)**

**\* = turno di raccolta  
spostato causa festività**

SCARICA  
**Riapp**

LA WEB APP SUI RIFIUTI  
www.riapp.it

Disponibile su  Presto su 

CITTÀ DI ORBASSANO,  
ZONA 2B-A

# gennaio 2017

**1 DOM**

B.V.M. Madre di Dio

**2 LUN**

SS. Basilio vescovo

**ORGANICO**

**3 MAR**

S. Genoveffa

**RU,  
CARTA,  
PLASTICA**

**4 MER**

S. Ermete

**5 GIO**

S. Amelia



**ORGANICO,  
VETRO**

**6 VEN**

Epifania del Signore

**7 SAB**

S. Luciano, S. Raimondo

**17 MAR**

S. Antonio abate

**RU, CARTA,  
PLASTICA,  
VERDE**

**18 MER**

S. Liberata

**19 GIO**

S. Mario martire



**ORGANICO,  
VETRO**

**20 VEN**

S. Sebastiano

**21 SAB**

S. Agnese

**22 DOM**

S. Vincenzo martire

**23 LUN**

S. Emerenziana

**ORGANICO**



**Elenco degli  
ecoristoranti**

**RISTORANTE  
PADUS**

Regione Ponte Po 18,  
Carignano

**RISTORANTE  
STAZIONE**

Piazza Paracleto 2,  
Piobesi Torinese

**TOSA RESTAURANT  
HOUSE**

Strada Genova 200,  
Moncalieri

**8 DOM**

S. Massimo, S. Severino

**9 LUN**

S. Giuliano martire

**ORGANICO**

**10 MAR**

S. Aldo Eremita

**RU,  
CARTA,  
PLASTICA**

**11 MER**

S. Iginò papa

**12 GIO**

S. Modesto



**ORGANICO**

**13 VEN**

S. Ilario

**14 SAB**

S. Felice, S. Bianca

**15 DOM**

S. Mauro Abate

**16 LUN**

S. Marcello papa

**ORGANICO**

**24 MAR**

S. Francesco di Sales

**RU,  
CARTA,  
PLASTICA**

**25 MER**

Conversione di S. Paolo

**26 GIO**

SS. Timoteo e Tito, S. Paola

**ORGANICO**

**27 VEN**

S. Angela Merici

**28 SAB**

S. Tommaso d'Aquino, S. Valerio



**29 DOM**

S. Costanzo, S. Cesario

**30 LUN**

S. Martina, S. Savina

**ORGANICO**

**31 MAR**

S. Giovanni Bosco

**RU,  
CARTA,  
PLASTICA**



**ECOACQUISTI**

**Negozi che  
hanno aderito  
al protocollo  
Ecoacquisti**

**PICCOLO  
MARKET B.M.**

Via Marconi 17,  
Beinasco

**SUPERMERCATO  
CRAI**

Via dei Glicini 1,  
Bruino

**NOTE**

**LAV = raccolta + lavaggio**  
**RU = rifiuti indifferenziati**  
**(cassonetto grigio)**

**\* = turno di raccolta  
spostato causa festività**

SCARICA  
**Riapp**

LA WEB APP SUI RIFIUTI  
www.riapp.it

Disponibile su  Presto su 

CITTÀ DI ORBASSANO,  
ZONA 2B-A

# febbraio 2017

**1 MER**

S. Verdiana

**2 GIO**

Presentazione del Signore

**ORGANICO,  
VETRO**

**3 VEN**

S. Biagio

**4 SAB**

S. Gilberto

**5 DOM**

S. Agata

**6 LUN**

S. Paolo Miki

**7 MAR**

S. Teodoro martire

**ORGANICO**

**RU,  
CARTA,  
PLASTICA**

**17 VEN**

S. Donato martire

**18 SAB**

S. Simone Vescovo

**19 DOM**

S. Mansueto, S. Tullio

**20 LUN**

S. Silvano, S. Eleuterio

**21 MAR**

S. Pier Damiani, S. Eleonora

**22 MER**

S. Margherita

**23 GIO**

S. Renzo

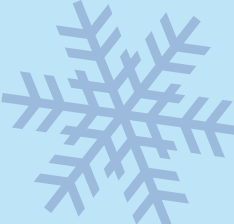

**Elenco degli  
ecoristoranti**

**TRATTORIA  
AL 44**

Strada Carignano 44  
bis, Moncalieri

**TRATTORIA  
PERLA CAFFÈ**

Via Torino, 13,  
Candiolo

**8 MER**

S. Girolamo

**9 GIO**

S. Apollonia

**ORGANICO**

**10 VEN**

Le Ceneri

**11 SAB** ○

B.V.M. di Lourdes

**12 DOM**

S. Eulalia

**13 LUN**

S. Maura

**ORGANICO**

**14 MAR**

S. Valentino martire

**RU, CARTA,  
PLASTICA,  
VERDE**

**15 MER**

S. Faustino

**16 GIO**

S. Giuliana vergine

**ORGANICO,  
VETRO**

**24 VEN**

S. Mattia

**25 SAB**

S. Cesario, S. Vittorino

**26 DOM** ●

S. Romeo

**27 LUN**

S. Leandro

**ORGANICO**

**28 MAR**

S. Romano Abate

**RU,  
CARTA,  
PLASTICA**

**TAGLIANDO PER  
LA FORNITURA  
ANNUALE DI  
SACCHI PER LA  
RACCOLTA DEGLI  
IMBALLAGGI IN  
PLASTICA**

(da presentare  
obbligatoriamente integro  
ritagliando lungo i lati  
tratteggiati)

**MODALITÀ DI RITIRO:  
presso l'Ecocentro  
di Via Nazario Sauro,  
negli orari di apertura,  
a partire da marzo  
2016.**



Tagliando per  
il ritiro della  
**seconda  
fornitura\***  
di sacchi

(Utilizzabile non prima di  
90 giorni dalla data di ritiro del  
primo tagliando)



Tagliando per  
il ritiro della  
**prima fornitura\***  
di sacchi



\* = 1 rotolo da 30 sacchi

QUESTO CALENDARIO  
SI RIFERISCE  
ALL'IMMOBILE SITO IN

ZONA 2B-A - 059.ORB.2B-A

**postatarget**  
creative

NO/2608/2008

Posteitaliane

Grafica ideata da  e  IDEE E PROGETTI  
PER LA SOSTENIBILITÀ

In collaborazione con:



 COOPLAT

dal 1980  
  
la nuova  
cooperativa

SCARICA  
**Riapp**

LA WEB APP  
SUI RIFIUTI  
[www.riapp.it](http://www.riapp.it)



CITTÀ DI ORBASSANO,  
ZONA 2B-A

Disponibile su



Presto disponibile su



COVAR14



pegaso 03

## informazioni

Numero Verde

800.639.639

da rete  
fissa



011.9698800

da rete mobile

[www.covar14.it](http://www.covar14.it)

[www.pegaso03.it](http://www.pegaso03.it)