

Raccolta differenziata



CITTÀ DI
ORBASSANO



ZONA 2B-B
060.ORB.2B-B

Elenco delle vie servite



CITTÀ DI
ORBASSANO

zona 2B-B



- PIAZZA UMBERTO I°
- VIA VITTORIO EMANUELE
- VICOLO DEGLI ORTI

SCARICA
Riapp

LA WEB APP SUI RIFIUTI
www.riapp.it



CITTÀ DI
ORBASSANO, ZONA 2B-B

Disponibile su



Presto
disponibile su



L'Ecocentro



dove e quando

L'Ecocentro in
Via Nazario Sauro osserva
i seguenti orari:

- Dal Lunedì al Sabato:
10.00 - 12.00; 16.00 - 18.00
- Domenica: 10.00 - 12.00
(festivi esclusi)

cosa conferire

Cartone; Inerti; Verde; Vetro;
Pneumatici; Legno; Ingombranti;
Vernici; Oli vegetali; Oli minerali;
Abiti usati; Accumulatori al piombo;
Lastre radiografiche; Toner; Tappi
in sughero; Bombolette spray;
Imballaggi sporchi; RAEE (Rifiuti
da Apparecchiature Elettriche ed
Elettroniche: Frigoriferi e Congelatori,
piccoli e grandi Elettrodomestici,
TV/PC, Neon, Utensili e Giocattoli
elettrici ed elettronici).



Chi si reca all'ECOCENTRO deve essere residente ad Orbassano ed esibire la tessera sanitaria.

Le attività commerciali devono invece presentare l'apposita ECOCARD.

ATTENZIONE!

- I rifiuti conferiti devono essere suddivisi per tipologia;
- i rifiuti devono essere scaricati direttamente negli appositi contenitori sulla base di quanto indicato dal personale addetto e dalla segnaletica.

Per maggiori informazioni consulta "IL REGOLAMENTO DEI CENTRI DI RACCOLTA" su www.covar14.it o chiama il

Numero Verde
800.639.639 da rete fissa

 **011.9698800**
da rete mobile

Come separare correttamente i rifiuti



**nel contenitore
bianco**



da conferire sfusi,
non usare sacchetti

sì

- giornali, riviste, fotocopie, libri, quaderni e opuscoli non plastificati
- tutti gli imballaggi in carta e cartone, anche ondulato di qualsiasi forma o grandezza
- tutte le confezioni in cartoncino per alimenti (es. pasta, sale, cereali, etc.)
- tutti i cartoni per bevande e alimenti (es. Tetra Pak) svuotati e sciacquati (es. quelli per latte, vino, passate, succhi ecc.)
- tutti i sacchetti di carta (es. pane, frutta etc.)

no

- tutti i materiali che non sono di cellulosa
- carta o cartone sporchi (es. fazzoletti usati, cartone della pizza sporco, carta forno)
- carta oleata, plastificata o chimica (es. carta per affettati, carta dei fax, etc.)
- carta o cartoncino con residui di colla
- piatti di carta sporchi
- contenitori di prodotti pericolosi
- polistirolo, sacchetti di nylon



vetro



**nel contenitore
blu**



da conferire sfuso,
non usare sacchetti

sì

- imballaggi in vetro (bottiglie e barattoli senza tappo)

no

- oggetti in ceramica o porcellana
- oggetti in pirex o cristallo
- lampadine e lampade a neon
- vetri derivanti da serramenti
- specchi



**plastica
e lattine**



**nei sacchi
gialli**

sì

- bottiglie e contenitori in plastica con la scritta pet, pe, pvc, pp e ps
- blister e contenitori rigidi sagomati
- lattine e vaschette per alimenti in alluminio
- bombolette spray senza nebulizzatore in plastica (es: panna, deodorante, lacche)
- piatti e bicchieri di plastica usa e getta puliti
- buste di nylon, carta stagnola
- film e pellicole per alimenti o per imballaggio
- barattoli e scatolette in acciaio e banda stagnata
- polistirolo

no

- beni durevoli in plastica (es: elettrodomestici, casalinghi, complementi d'arredo)
- barattoli per colle, vernici e solventi
- penne, biro
- cd, dvd e vhs
- giocattoli
- manufatti in plastica non aventi la funzione di imballaggio
- posate in plastica
- sacchetti biodegradabili



organico



nel contenitore marrone
oppure autonomamente
smaltito con il compostaggio
domestico

in qualsiasi
sacchetto

sì

- avanzi alimentari freddi (es. gusci d'uovo, scarti di frutta e verdura etc.)
- alimenti avariati separati dalle confezioni
- filtri del tè, camomille e tisane, fondi di caffè
- tovagliolini di carta sporchi
- carta da cucina unta

no

- confezioni di alimenti
- sfalci e potature
- liquidi e oli
- lettiere di animali domestici



RU - rifiuti
indifferenziati



nel contenitore
grigio

in qualsiasi
sacchetto

sì

- giocattoli, oggetti in plastica
- cassette audio e video, CD
- posate in plastica
- lettiere di animali
- carta oleata, plastificata
- cosmetici, cotone idrofilo
- stracci sporchi, spugne e oggetti in gomma
- penne, pennarelli
- pannolini
- ceramica e porcellana

no

- rifiuti riciclabili
- oggetti ingombranti
- indumenti usati in buono stato
- materiale edilizio
- pile e medicinali
- toner e cartucce per stampanti
- **in generale tutto ciò che si può conferire negli altri contenitori o che si deve portare presso gli appositi centri di raccolta comunali**

Tutte le raccolte avverranno con servizio diurno,
l'esposizione dovrà avvenire tra le ore **22,00** del giorno precedente la raccolta e le ore **6,00** del giorno indicato.

Il lavaggio è previsto per i contenitori **RU, ORGANICO** e **VETRO** da **240 l** in su.
Nei giorni di lavaggio si raccomanda di lasciare esposti i contenitori fino ad avvenuta effettuazione del servizio
(indicativamente fino a sera).

Vi invitiamo a rispettare scrupolosamente gli orari di esposizione e a segnalare i casi di mancata raccolta
al Numero Verde **800.639.639** - da cell. **011.96.98.800** (costo a carico dell'utente) -
il giorno successivo a quello indicato per il passaggio.

Altri rifiuti



vanno conferiti nel cassetto verde (per informazioni sul servizio contatta il numero verde 800.639.639 o lo 011.96.98.800 da rete mobile) oppure portati all'Ecocentro

COSA SÌ

- sfalci di erba, potature della siepe
- ramaglie
- foglie e terriccio
- cortecce, segatura e paglia
- ceneri di legna (spente)
- piante domestiche

COSA NO

- rifiuti alimentari e scarti di cucina
- alimenti liquidi
- ossi
- lettiere per animali
- sacchetti di nylon



Rifiuti da Apparecchiature Elettriche ed Elettroniche vanno conferiti nell'apposito scarrabile del tuo Ecocentro

- Grandi elettrodomestici
- Piccoli elettrodomestici
- Apparecchiature informatiche e per telecomunicazioni
- Apparecchiature di consumo
- Apparecchiature di illuminazione
- Strumenti elettrici ed elettronici (ad eccezione degli utensili industriali fissi di grandi dimensioni)
- Giocattoli e apparecchiature per lo sport e per il tempo libero



vengono ritirati gratuitamente a domicilio, telefonando al numero verde 800.639.639 (da cell. 011.96.98.800) o possono essere portati gratuitamente all'Ecocentro

Tutti gli oggetti voluminosi di origine domestica, come ad esempio:

- divani, mobili, materassi, reti,
- cucine, frigoriferi, televisori, lavatrici
- lavastoviglie, condizionatori



vanno conferite sfuse negli appositi contenitori gialli posti in prossimità delle ferramenta e/o dei negozi di fotografia

Le pile sono rifiuti pericolosi che non devono essere dispersi nell'ambiente, nel nostro territorio vengono raccolti in modo differenziato.

COSA SÌ

- pile e batterie a stilo (es. per torce, radio) o rettangolari
- pile a bottone (es. per calcolatrici, orologi)



vanno conferiti sfusi negli appositi contenitori bianchi posti in prossimità delle farmacie

COSA NO

- imballaggi
- siringhe, termometri

Regole per il buon funzionamento del servizio:

ESPORRE
i contenitori
solo se pieni

SCHIACCIARE
gli imballaggi
per ridurre
il volume

CONFERIRE
i rifiuti nei
rispettivi contenitori

RISPETTARE
gli orari
di esposizione

SCIACQUARE
i contenitori

NON ABBANDONARE
i rifiuti all'esterno
dei contenitori

Utenze non domestiche

LE UTENZE NON DOMESTICHE SELEZIONATE CHE ATTUALMENTE USUFRUISCONO DI PASSAGGI DI RACCOLTA AGGIUNTIVI RISPETTO A QUANTO RIPORTATO IN CALENDARIO CONTINUERANNO AD AVVALERSI DEI SEGUENTI SERVIZI:

- **VETRO - FREQUENZA DI RACCOLTA SETTIMANALE (GIOVEDÌ)**
- **CARTONE - FREQUENZA DI RACCOLTA BISETTIMANALE (MARTEDÌ, GIOVEDÌ).**



Attenzione!

Per tutte le informazioni e per la prenotazione di servizi è a disposizione il

Numero Verde **800.639.639** da rete fissa

 **011.9698800**
da rete mobile

Ulteriori informazioni sono disponibili sui siti:

www.covar14.it
www.pegaso03.it

SCARICA
Riapp

LA WEB APP SUI RIFIUTI
www.riapp.it

Disponibile su  Presto su 

CITTÀ DI ORBASSANO,
ZONA 2B-B

marzo 2016

1 MAR

S. Albino

**RU, CARTA,
PLASTICA,
VERDE**

2 MER ☾

S. Basileo martire

3 GIO

S. Cunegonda

**ORGANICO,
VETRO**

4 VEN

S. Casimiro, S. Lucio

5 SAB

S. Adriano

6 DOM

IV di Quaresima

7 LUN

S.te Perpetua e Felicità

ORGANICO

17 GIO

S. Patrizio

**ORGANICO + LAV,
VETRO**

18 VEN

S. Salvatore, S. Cirillo

19 SAB

S. Giuseppe

20 DOM

Le Palme

21 LUN

S. Benedetto

ORGANICO

22 MAR

S. Lea

**RU,
PLASTICA**

23 MER ○

S. Turibio di Mongrovejo



**Elenco degli
ecoristoranti**

**AGRITURISMO
LA CASCINETTA**

Località Tetti Mauritti
26, Villastellone

**AGRITURISMO
VILLA ALBINA**

Via Piave 91, La Loggia

**ANTICA TRATTORIA
ROSA ROSSA**

Via Carlo Alberto 5,
Moncalieri

8 MAR

S. Giovanni di Dio

**RU,
PLASTICA**

9 MER ●

S. Francesca Romana

10 GIO

S. Simplicio papa

ORGANICO

11 VEN

S. Costantino

12 SAB

S. Massimiliano

13 DOM

V di Quaresima

14 LUN

S. Matilde

ORGANICO

15 MAR D

S. Luisa

**RU, CARTA,
PLASTICA,
VERDE**

16 MER

S. Eriberto vescovo

24 GIO

S. Romolo

ORGANICO

25 VEN

Annunciazione del Signore

26 SAB

S. Romolo, S. Emanuele

27 DOM

Pasqua di Resurrezione

28 LUN

dell'Angelo

ORGANICO

29 MAR

S. Secondo martire

**RU, CARTA,
PLASTICA,
VERDE**

30 MER

S. Amedeo

31 GIO D

S. Beniamino martire

**ORGANICO,
VETRO**



ECOACQUISTI

**Negozi che
hanno aderito
al protocollo
Ecoacquisti**

ALIMENTARI

LA CIABATTA

Via De Nicola 6,
Beinasco

**ALIMENTARI TERMINE
GAETANO**

Via Carignano 94,
Rivalta di Torino

NOTE

LAV = raccolta + lavaggio

**RU = rifiuti indifferenziati
(cassonetto grigio)**

*** = turno di raccolta
spostato causa festività**

SCARICA
Riapp

LA WEB APP SUI RIFIUTI
www.riapp.it

Disponibile su  Presto su 

CITTÀ DI ORBASSANO,
ZONA 2B-B

aprile 2016

1 VEN

S. Ugo vescovo

2 SAB

S. Francesco di Paola

3 DOM

D. in Albis

4 LUN

S. Isidoro vescovo

ORGANICO

5 MAR

S. Vincenzo Ferrer

**RU,
PLASTICA,
VERDE**

6 MER

S. Guglielmo, S. Diogene

7 GIO

S. Ermanno

ORGANICO

17 DOM

S. Aniceto papa

18 LUN

S. Galdino vescovo

ORGANICO

19 MAR

S. Ermogene martire

**RU + LAV,
PLASTICA,
VERDE**

20 MER

S. Adalgisa

21 GIO

S. Anselmo

ORGANICO

22 VEN

S. Caio



23 SAB

S. Giorgio martire



**Elenco degli
ecoristoranti**

**GRAN BAR
UMBERTO I**

Via Porta Mercatoria 1,
Carignano

**ISTITUTO
ALBERGHIERO
BOBBIO**

Via Porta Mercatoria
4/B, Carignano

**LA TAVERNA
DI FRA FIUSCH**

Via Maurizio Beria 32,
Revigliasco (Moncalieri)

8 VEN

S. Walter

9 SAB

S. Maria Cleofe

10 DOM

S. Terenzio martire

11 LUN

S. Stanislao vescovo

ORGANICO

12 MAR

S. Giulio papa

**RU, CARTA,
PLASTICA,
VERDE**

13 MER

S. Martino papa

14 GIO

S. Abbondio



**ORGANICO,
VETRO**

15 VEN

S. Annibale

16 SAB

S. Lamberto

24 DOM

S. Fedele, S. Gastone

25 LUN

S. Marco ev.

ORGANICO

26 MAR

S. Cleto, S. Marcellino

**RU, CARTA,
PLASTICA,
VERDE**

27 MER

S. Zita

28 GIO

S. Valeria

**ORGANICO,
VETRO**

29 VEN

S. Caterina da Siena

30 SAB

S. Pio V



ECOACQUISTI

**Negozi che
hanno aderito
al protocollo
Ecoacquisti**

**ANTICA MACELLERIA
DEL BORGO**

Via Bianca
della Valle 17,
Rivalta di Torino

AUDISIO RENTA VINI

Via Piossasco 82,
Rivalta di Torino

NOTE

LAV = raccolta + lavaggio

**RU = rifiuti indifferenziati
(cassonetto grigio)**

*** = turno di raccolta
spostato causa festività**

SCARICA
Riapp

LA WEB APP SUI RIFIUTI
www.riapp.it

Disponibile su  Google play
Presto su  App Store

CITTÀ DI ORBASSANO,
ZONA 2B-B

maggio 2016

1 DOM

S. Giuseppe lavoratore

2 LUN

S. Atanasio

ORGANICO

3 MAR

SS. Filippo e Giacomo

**RU,
PLASTICA,
VERDE**

4 MER

S. Silvano, S. Nereo

5 GIO

S. Pellegrino martire

ORGANICO

6 VEN ●

S. Giuditta



7 SAB

S. Flavia, S. Fulvio



17 MAR

S. Pasquale Conf.

**RU,
PLASTICA,
VERDE**

18 MER

S. Giovanni I

19 GIO

S. Pietro di M.

ORGANICO + LAV

20 VEN

S. Bernardino da Siena

21 SAB ○

S. Vittorio martire

22 DOM

SS. Trinità

23 LUN

S. Desiderio vescovo

ORGANICO



**Elenco degli
ecoristoranti**

**LE BISTROT
SELFERVICE**
Via Torino 35,
Nichelino

MARILYN CAFÈ
Piazza Alfieri 8,
Beinasco

8 DOM

Ascensione del Signore



9 LUN

S. Gregorio V

ORGANICO

10 MAR

S. Antonino, S. Cataldo

**RU, CARTA,
PLASTICA,
VERDE**

11 MER

S. Fabio

12 GIO

S. Rossana

**ORGANICO,
VETRO + LAV**

13 VEN

S. Emma



14 SAB

S. Mattia ap.

15 DOM

Pentecoste

16 LUN

S. Ubaldo

ORGANICO

24 MAR

B.V. Maria Ausiliatrice

**RU, CARTA,
PLASTICA,
VERDE**

25 MER

S. Beda, S. Urbano

26 GIO

S. Filippo Neri

**ORGANICO,
VETRO**

27 VEN

S. Agostino

28 SAB

S. Emilio, S. Ercole

29 DOM

Corpus Domini



30 LUN

S. Felice I Papa, S. Ferdinando

ORGANICO

31 MAR

Visitaz. B.V.M.

**RU,
PLASTICA,
VERDE**



ECOACQUISTI

**Negozi che
hanno aderito
al protocollo
Ecoacquisti**

**CASEIFICIO
QUARANTA**

Via Bocca 26,
Rivalta di Torino



6-7-8 MAGGIO 2016

Scopri tutte le iniziative
su www.covar14.it

NOTE

**LAV = raccolta + lavaggio
RU = rifiuti indifferenziati
(cassonetto grigio)**

*** = turno di raccolta
spostato causa festività**

SCARICA
Riapp

LA WEB APP SUI RIFIUTI
www.riapp.it

Disponibile su  Presto su 

CITTÀ DI ORBASSANO,
ZONA 2B-B

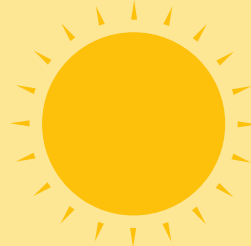

giugno 2016

1 MER

S. Giustino

2 GIO

Festa della Repubblica

ORGANICO

3 VEN

SS. Carlo Lwanga e compagni

4 SAB

S. Quirino

5 DOM ●

S. Bonifacio

6 LUN

S. Norberto

7 MAR

S. Roberto

**RU, CARTA,
PLASTICA,
VERDE**

17 VEN

S. Gregorio B., S. Adolfo

18 SAB

S. Marina

19 DOM

S. Gervasio, S. Romualdo

20 LUN ○

S. Ettore

ORGANICO

21 MAR

S. Luigi Gonzaga

**RU, CARTA,
PLASTICA,
VERDE**

22 MER

S. Paolino da Nola

23 GIO

S. Lanfranco

**ORGANICO,
VETRO**



**Elenco degli
ecoristoranti**

**OSTERIA
DI FUORI PORTA**
Via Silvio Pellico 106,
Carignano

**PIZZERIA
DA FERRUCCIO**
Via Sestriere 29,
Moncalieri

PIZZERIA EL TIGRE
Via Silvio Pellico 37,
Carignano

8 MER

S. Medardo

9 GIO

S. Primo, S. Efreem

**ORGANICO,
VETRO**

10 VEN

S. Diana, S. Marcella

11 SAB

S. Barnaba

12 DOM D

S. Guido, S. Onofrio

13 LUN

S. Antonio da Padova

ORGANICO

14 MAR

S. Aliseo

**RU,
PLASTICA,
VERDE**

15 MER

S. Germana, S. Vito

16 GIO

S. Aureliano

ORGANICO

24 VEN

Natività di Giovanni Battista

25 SAB

S. Guglielmo

26 DOM

S. Vigilio

27 LUN D

S. Cirillo d'Aless.

ORGANICO

28 MAR

S. Attilio

**RU,
PLASTICA,
VERDE**

29 MER

SS. Pietro e Paolo

30 GIO

SS. primi martiri

ORGANICO



ECOACQUISTI

**Negozi che
hanno aderito
al protocollo
Ecoacquisti**

**DELFINO BLU
LAUNDRY ROOM**
Via Verdi 1,
Rivalta di Torino

**ECOBIO ALIMENTI
ERBORISTERIA**
Via Pinerolo Susa 67,
Bruino

NOTE

LAV = raccolta + lavaggio
RU = rifiuti indifferenziati
(cassonetto grigio)
*** = turno di raccolta**
spostato causa festività

SCARICA
Riapp

LA WEB APP SUI RIFIUTI
www.riapp.it

Disponibile su  Presto su 

CITTÀ DI ORBASSANO,
ZONA 2B-B

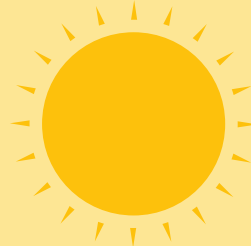

luglio 2016

1 VEN

S. Teobaldo

2 SAB

S. Ottone

3 DOM

S. Tomaso apostolo

4 LUN ●

S. Elisabetta, S. Rossella

ORGANICO

5 MAR

S. Antonio M. Zaccaria

**RU, CARTA,
PLASTICA,
VERDE**

6 MER

S. Maria Goretti

7 GIO

S. Claudio

**ORGANICO + LAV,
VETRO**

17 DOM

S. Alessio

18 LUN

S. Federico, S. Calogero

ORGANICO

19 MAR ○

S. Giusta, S. Simmaco

**RU, CARTA,
PLASTICA,
VERDE**

20 MER

S. Margherita

21 GIO

S. Lorenzo da Brindisi

**ORGANICO,
VETRO**

22 VEN

S. Maria Maddalena

23 SAB

S. Brigida



**Elenco degli
ecoristoranti**

**PIZZERIA
I MASCALZONI**

Strada Carignano 9,
Moncalieri

**PIZZERIA
LA NUOVA DIONISIO**

Via Cuneo 52,
Nichelino

**PIZZERIA
MONDO PIZZA**

Via Torino 35,
Trofarello

8 VEN

S. Priscilla

9 SAB

S. Armando, S. Letizia S. Felicità

10 DOM

S. Felicità, S. Silvana

11 LUN

S. Benedetto Abate, S. Fabrizio

ORGANICO

12 MAR

S. Fortunato



**RU + LAV,
PLASTICA,
VERDE**

13 MER

S. Enrico

14 GIO

S. Camillo de Lellis

ORGANICO

15 VEN

S. Bonaventura

16 SAB

B.M.V. del Carmelo

24 DOM

S. Cristina

25 LUN

S. Giacomo apostolo

ORGANICO

26 MAR

SS. Anna e Gioacchino

**RU,
PLASTICA,
VERDE**

27 MER

S. Liliana, S. Aurelio



28 GIO

S. Nazario, S. Innocenzo

ORGANICO

29 VEN

S. Marta

30 SAB

S. Pietro Crisologo

31 DOM

S. Ignazio di Loyola



ECOACQUISTI

**Negozi che
hanno aderito
al protocollo
Ecoacquisti**

**FERRAMENTA
ALUFFI**

Via Umberto I 13,
Rivalta di Torino

**FRUTTA E VERDURA
DI PARRELLI LAURA**

Via Gerbidi 5/1,
Rivalta di Torino

NOTE

LAV = raccolta + lavaggio

**RU = rifiuti indifferenziati
(cassonetto grigio)**

*** = turno di raccolta
spostato causa festività**

SCARICA
Riapp
LA WEB APP SUI RIFIUTI
www.riapp.it

Disponibile su  Presto su 

CITTÀ DI ORBASSANO,
ZONA 2B-B

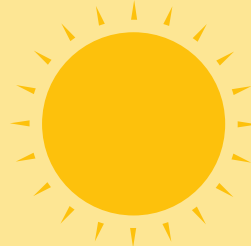

agosto 2016

1 LUN

S. Alfonso

ORGANICO

17 MER

S. Giacinto

2 MAR

S. Gustavo, S. Eusebio

RU, CARTA,
PLASTICA,
VERDE

18 GIO

S. Elena

ORGANICO,
VETRO

3 MER

S. Lidia

19 VEN

S. Ludovico, S. Italo

4 GIO

S. Giovanni M. Vianney

ORGANICO,
VETRO + LAV

20 SAB

S. Bernardo Abate

5 VEN

S. Osvaldo

21 DOM

S. Pio X

6 SAB

Trasfigurazione del Signore

22 LUN

B. Vergine Maria Regina

ORGANICO

7 DOM

S. Gaetano

23 MAR

S. Rosa da Lima

RU,
PLASTICA,
VERDE



Elenco degli
ecoristoranti

PIZZERIA PYRAMID

Via Giaveno 54,
Rivalta di Torino

PIZZERIA

PIZZA 33 GIRI

Via Marconi 4,
Rivalta di Torino

RISTORANTE

ALBADACHI

Via Umberto I 61,
Carignano

8 LUN

S. Domenico

ORGANICO

9 MAR

S. Romano S. Lorenzo mar.

**RU,
PLASTICA,
VERDE**

10 MER

S. Lorenzo



11 GIO

S. Chiara

ORGANICO + LAV

12 VEN

S. Giuliano

13 SAB

S. Ippolito

ORGANICO*

14 DOM

S. Alfredo

15 LUN

Assunzione della B.V.M.

16 MAR

S. Rocco

**RU, CARTA,
PLASTICA,
VERDE**

24 MER

S. Bartolomeo

25 GIO

S. Ludovico



ORGANICO

26 VEN

S. Alessandro Martire

27 SAB

S. Monica, S. Anita

28 DOM

S. Agostino

29 LUN

Martiro S. Giovanni Battista

ORGANICO

30 MAR

S. Faustina, S. Tecla

**RU, CARTA,
PLASTICA,
VERDE**

31 MER

S. Aristide



ECOACQUISTI

**Negozi che
hanno aderito
al protocollo
Ecoacquisti**

**GASTRONOMIA
ROSTICCERIA
LO SFIZIETTO**
Via Sangone 7/1,
Bruino

LA CASA DEL VINO
P.zza Kennedy 35,
Beinasco

NOTE

LAV = raccolta + lavaggio
RU = rifiuti indifferenziati
(cassonetto grigio)

*** = turno di raccolta
spostato causa festività**

SCARICA
Riapp
LA WEB APP SUI RIFIUTI
www.riapp.it

Disponibile su  Presto su 

CITTÀ DI ORBASSANO,
ZONA 2B-B

settembre 2016

1 GIO

S. Egidio Abate



**ORGANICO,
VETRO**

2 VEN

S. Elpidio

3 SAB

S. Gregorio M., S. Marino

4 DOM

S. Rosalia

5 LUN

S. Vittorino vescovo

ORGANICO

6 MAR

S. Petronio, S. Umberto

**RU,
PLASTICA,
VERDE**

7 MER

S. Regina

17 SAB

S. Roberto Bellarmino

18 DOM

S. Sofia M.

19 LUN

S. Gennaro

ORGANICO

20 MAR

S. Eustachio, S. Candida

**RU,
PLASTICA,
VERDE**

21 MER

S. Matteo Apostolo

22 GIO

S. Maurizio Martire

ORGANICO

23 VEN

S. Pio da Pietrelcina



**Elenco degli
ecoristoranti**

**RISTORANTE
AL GRILLO SAGGIO**
Via Cottolengo 65,
Vinovo

**RISTORANTE
AL SOLITO POSTO**
Via Cagliero 3/A,
Carignano

**RISTORANTE ANTICHI
SAPORI DEL MULINO**
Via Balegno 2,
Rivalta di Torino

8 GIO

Natività della B.V.M.

ORGANICO

9 VEN D

S. Sergio Papa, S. Gorgonio

10 SAB

S. Nicola di T.

11 DOM

S. Diomede martire

12 LUN

SS. Nome di Maria

ORGANICO

13 MAR

S. Giovanni Crisostomo

**RU, CARTA,
PLASTICA,
VERDE**

14 MER

Esaltazione della Croce

15 GIO

B.V. Maria Addolorata

**ORGANICO + LAV,
VETRO**

16 VEN ○

SS. Cornelio e Cipriano

24 SAB

S. Pacifico

25 DOM

S. Aurelia

26 LUN

SS. Cosma e Damiano

ORGANICO

27 MAR

S. Vincenzo de' Paoli

**RU, CARTA,
PLASTICA,
VERDE**

28 MER

S. Venceslao martire

29 GIO

SS. Michele, Gabriele, Raffaele

**ORGANICO,
VETRO + LAV**

30 VEN

S. Girolamo



ECOACQUISTI

**Negozi che
hanno aderito
al protocollo
Ecoacquisti**

**LA CASCINA
RIVALTESE**

Via San Luigi 87/53,
Rivalta di Torino

**LAVANDERIA
ALBA SERENA**

Via dei Glicini 13,
Bruino

NOTE

LAV = raccolta + lavaggio
RU = rifiuti indifferenziati
(cassonetto grigio)

*** = turno di raccolta
spostato causa festività**

SCARICA
Riapp
LA WEB APP SUI RIFIUTI
www.riapp.it

Disponibile su  Presto su 

CITTÀ DI ORBASSANO,
ZONA 2B-B

ottobre 2016

1 SAB ●

S. Teresa del Bambin G.

2 DOM

SS. Angeli Custodi

3 LUN

S. Gerardo

ORGANICO

4 MAR

S. Francesco d'Assisi

RU,
PLASTICA,
VERDE

5 MER

S. Placido martire

6 GIO

S. Bruno

ORGANICO

7 VEN

B.V. Maria del Rosario

17 LUN

S. Ignazio d'Antiochia

ORGANICO

18 MAR

S. Luca ev.

RU,
PLASTICA,
VERDE

19 MER

S. Isacco M., S. Laura

20 GIO

S. Irene

ORGANICO

21 VEN

S. Orsola

22 SAB ◐

S. Donato vescovo

23 DOM

S. Giovanni da Capestrano



Elenco degli
ecoristoranti

RISTORANTE CÀ MIA
Strada Revigliasco 138,
Moncalieri

**RISTORANTE
DEL CITRONE**
Via Amoretti 1,
Osasio

**RISTORANTE
IL CANONICO**
Via Castagnole 29,
Carignano

8 SAB

S. Pelagia, S. Reparata

9 DOM D

S. Dionigi, S. Ferruccio

10 LUN

S. Daniele

ORGANICO

11 MAR

S. Firmino vescovo

**RU + LAV, CARTA,
PLASTICA,
VERDE**

12 MER

S. Serafino

13 GIO

S. Edoardo

**ORGANICO,
VETRO**

14 VEN

S. Callisto I papa

15 SAB

S. Teresa d'Avilla

16 DOM O

S. Edvige

24 LUN

S. Antonio M. C.

ORGANICO

25 MAR

S. Daria, S. Crispino

**RU, CARTA,
PLASTICA,
VERDE**

26 MER

S. Evaristo papa

27 GIO

S. Fiorenzo vescovo

**ORGANICO,
VETRO**

28 VEN

S. Simone

29 SAB

S. Ermelinda, S. Massimiliano

30 DOM ●

S. Germano vescovo

31 LUN

S. Lucilla, S. Quintino

ORGANICO



ECOACQUISTI

**Negozi che
hanno aderito
al protocollo
Ecoacquisti**

**PANETTERIA
ALESSANDRA**

Via Torino 68/bis,
Beinasco

**PANETTERIA
PASTICCERIA
RIBONE RENZO**

P.zza Martiri
della Libertà 12,
Rivalta di Torino

NOTE

**LAV = raccolta + lavaggio
RU = rifiuti indifferenziati
(cassonetto grigio)**

*** = turno di raccolta
spostato causa festività**

SCARICA
Riapp
LA WEB APP SUI RIFIUTI
www.riapp.it

Disponibile su  Presto su 

CITTÀ DI ORBASSANO,
ZONA 2B-B

novembre 2016

1 MAR

Tutti i Santi

RU,
PLASTICA

2 MER

Commemoraz. defunti

3 GIO

S. Martino

ORGANICO

4 VEN

S. Carlo Borromeo

5 SAB

S. Zaccaria profeta

6 DOM

S. Leonardo abate

7 LUN

S. Ernesto abate

ORGANICO

17 GIO

S. Elisabetta

ORGANICO

18 VEN

S. Oddone ab.

19 SAB

S. Fausto martire



20 DOM

S. Benigno



21 LUN

Presentazione della B.V. Maria

ORGANICO



22 MAR

S. Cecilia

RU, CARTA,
PLASTICA,
VERDE



23 MER

S. Clemente papa



Elenco degli
ecoristoranti

RISTORANTE
IL FIORDO

Strada Torino 29,
Moncalieri

RISTORANTE
L'ANGOLO
PARTENOPEO

Viale Cavour 20,
Beinasco

8 MAR

S. Goffredo vescovo

**RU, CARTA,
PLASTICA,
VERDE**

9 MER

S. Oreste, S. Ornella

10 GIO

S. Leone Magno

**ORGANICO,
VETRO**

11 VEN

S. Martino di Tours

12 SAB

S. Renato, S. Elisa

13 DOM

S. Diego

14 LUN ○

S. Giocondo vescovo

ORGANICO

15 MAR

S. Alberto Magno, S. Arturo

**RU,
PLASTICA**

16 MER

S. Margherita di Scozia

24 GIO

Cristo Re e S. Flora

**ORGANICO + LAV,
VETRO**



25 VEN

S. Caterina d'Aless.



26 SAB

S. Corrado vescovo



27 DOM

I d'Avvento



28 LUN

S. Giacomo Franc.

ORGANICO

29 MAR ●

S. Saturnino martire

**RU,
PLASTICA**

30 MER

S. Andrea ap., S. Duccio



ECOACQUISTI

**Negozi che
hanno aderito
al protocollo
Ecoacquisti**

PAPPA E CUCCIA
**Accessori e alimenti
per animali**
Via Torino 41, Rivalta
di Torino



19-27 NOVEMBRE 2016
Scopri tutte le iniziative
su www.covar14.it

NOTE

LAV = raccolta + lavaggio
RU = rifiuti indifferenziati
(cassonetto grigio)
*** = turno di raccolta**
spostato causa festività

SCARICA
Riapp

LA WEB APP SUI RIFIUTI
www.riapp.it

Disponibile su  Presto su 

CITTÀ DI ORBASSANO,
ZONA 2B-B

dicembre 2016

1 GIO

S. Ansano

ORGANICO

2 VEN

S. Bibiana, S. Savino

3 SAB

S. Francesco Saverio

4 DOM

Il d'Avvento

5 LUN

S. Giulio

ORGANICO

6 MAR

S. Nicola vescovo

**RU,
CARTA,
PLASTICA**

7 MER ☾

S. Ambrogio vescovo

17 SAB

S. Lazzaro

18 DOM

IV d'Avvento

19 LUN

S. Fausta, S. Dario

ORGANICO

20 MAR

S. Liberato martire

**RU, CARTA,
PLASTICA,
VERDE**

21 MER ☽

S. Pietro Canisio

22 GIO

S. Francesca Cabrini

**ORGANICO,
VETRO**

23 VEN

S. Giovanni da Kety, S. Vittoria



**Elenco degli
ecoristoranti**

**RISTORANTE
LA PIOLA**

Via Monte Grappa 6,
Virle Piemonte

**RISTORANTE
LA SIESTA**

Via Vallongo 27,
Villastellone

**RISTORANTE LIEVITO
MADRE PURO LATTE**

Via Garibaldi 4,
Moncalieri

8 GIO

Immacolata Concezione della B.V.M.

**ORGANICO,
VETRO**

9 VEN

S. Siro

10 SAB

B.V.M. di Loreto

11 DOM

III d'Avvento

12 LUN

S. Giovanna F.

ORGANICO

13 MAR

S. Lucia

**RU,
PLASTICA**

14 MER ○

S. Giovanni della Croce

15 GIO

S. Valeriano

ORGANICO

16 VEN

S. Albina

24 SAB

S. Delfino

25 DOM

Natale del Signore

26 LUN

S. Stefano

ORGANICO

27 MAR

S. Giovanni ap.

**RU,
PLASTICA**

28 MER

SS. Innocenti Martiri

29 GIO ●

S. Tommaso Becket

ORGANICO

30 VEN

S. Eugenio, S. Ruggero

31 SAB

S. Silvestro papa



ECOACQUISTI

**Negozi che
hanno aderito
al protocollo
Ecoacquisti**

**PASTIFICIO
DELL'ARCO**
Via Bocca 36,
Rivalta di Torino

NOTE

LAV = raccolta + lavaggio
RU = rifiuti indifferenziati
(cassonetto grigio)

*** = turno di raccolta
spostato causa festività**

SCARICA
Riapp

LA WEB APP SUI RIFIUTI
www.riapp.it

Disponibile su  Presto su 

CITTÀ DI ORBASSANO,
ZONA 2B-B

gennaio 2017

1 DOM

B.V.M. Madre di Dio

2 LUN

SS. Basilio vescovo

ORGANICO

3 MAR

S. Genoveffa

**RU,
CARTA,
PLASTICA**

4 MER

S.Ermete

5 GIO

S. Amelia



**ORGANICO,
VETRO**

6 VEN

Epifania del Signore

7 SAB

S. Luciano, S. Raimondo

17 MAR

S. Antonio abate

**RU, CARTA,
PLASTICA,
VERDE**

18 MER

S. Liberata

19 GIO

S. Mario martire



**ORGANICO,
VETRO**

20 VEN

S. Sebastiano

21 SAB

S. Agnese

22 DOM

S. Vincenzo martire

23 LUN

S. Emerenziana

ORGANICO



**Elenco degli
ecoristoranti**

**RISTORANTE
PADUS**

Regione Ponte Po 18,
Carignano

**RISTORANTE
STAZIONE**

Piazza Paracleto 2,
Piobesi Torinese

**TOSA RESTAURANT
HOUSE**

Strada Genova 200,
Moncalieri

8 DOM

S. Massimo, S. Severino

9 LUN

S. Giuliano martire

ORGANICO

10 MAR

S. Aldo Eremita

**RU,
PLASTICA**

11 MER

S. Iginò papa

12 GIO

S. Modesto



ORGANICO

13 VEN

S. Ilario

14 SAB

S. Felice, S. Bianca

15 DOM

S. Mauro Abate

16 LUN

S. Marcello papa

ORGANICO

24 MAR

S. Francesco di Sales

**RU,
PLASTICA**

25 MER

Conversione di S. Paolo

26 GIO

SS. Timoteo e Tito, S. Paola

ORGANICO

27 VEN

S. Angela Merici

28 SAB

S. Tommaso d'Aquino, S. Valerio



29 DOM

S. Costanzo, S. Cesario

30 LUN

S. Martina, S. Savina

ORGANICO

31 MAR

S. Giovanni Bosco

**RU,
CARTA,
PLASTICA**



ECOACQUISTI

**Negozi che
hanno aderito
al protocollo
Ecoacquisti**

**PICCOLO
MARKET B.M.**
Via Marconi 17,
Beinasco

**SUPERMERCATO
CRAI**
Via dei Glicini 1,
Bruino

NOTE

LAV = raccolta + lavaggio
RU = rifiuti indifferenziati
(cassonetto grigio)
*** = turno di raccolta**
spostato causa festività

SCARICA
Riapp

LA WEB APP SUI RIFIUTI
www.riapp.it

Disponibile su  Presto su 

CITTÀ DI ORBASSANO,
ZONA 2B-B

febbraio 2017

1 MER

S. Verdiana

2 GIO

Presentazione del Signore

**ORGANICO,
VETRO**

3 VEN

S. Biagio

4 SAB

S. Gilberto

5 DOM

S. Agata

6 LUN

S. Paolo Miki

7 MAR

S. Teodoro martire

ORGANICO

**RU,
PLASTICA**

17 VEN

S. Donato martire

18 SAB

S. Simone Vescovo

19 DOM

S. Mansueto, S. Tullio

20 LUN

S. Silvano, S. Eleuterio

21 MAR

S. Pier Damiani, S. Eleonora

22 MER

S. Margherita

23 GIO

S. Renzo

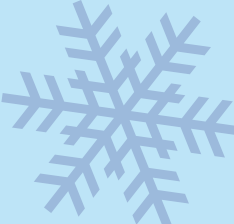

**Elenco degli
ecoristoranti**

**TRATTORIA
AL 44**

Strada Carignano 44
bis, Moncalieri

**TRATTORIA
PERLA CAFFÈ**

Via Torino, 13,
Candiolo

8 MER

S. Girolamo

9 GIO

S. Apollonia

ORGANICO

10 VEN

Le Ceneri

11 SAB ○

B.V.M. di Lourdes

12 DOM

S. Eulalia

13 LUN

S. Maura

ORGANICO

14 MAR

S. Valentino martire

**RU, CARTA,
PLASTICA,
VERDE**

15 MER

S. Faustino

16 GIO

S. Giuliana vergine

**ORGANICO,
VETRO**

24 VEN

S. Mattia

25 SAB

S. Cesario, S. Vittorino

26 DOM ●

S. Romeo

27 LUN

S. Leandro

ORGANICO

28 MAR

S. Romano Abate

**RU,
CARTA,
PLASTICA**

**TAGLIANDO PER
LA FORNITURA
ANNUALE DI
SACCHI PER LA
RACCOLTA DEGLI
IMBALLAGGI IN
PLASTICA**

(da presentare
obbligatoriamente integro
ritagliando lungo i lati
tratteggiati)

**MODALITÀ DI RITIRO:
presso l'Ecocentro
di Via Nazario Sauro,
negli orari di apertura,
a partire da marzo
2016.**



Tagliando per
il ritiro della
**seconda
fornitura***
di sacchi

(Utilizzabile non prima di
90 giorni dalla data di ritiro del
primo tagliando)



Tagliando per
il ritiro della
prima fornitura*
di sacchi



* = 1 rotolo da 30 sacchi

QUESTO CALENDARIO
SI RIFERISCE
ALL'IMMOBILE SITO IN

ZONA 2B-B - 060.ORB.2B-B

postatarget
creative

NO/2608/2008

Posteitaliane

Grafica ideata da  e  IDEE E PROGETTI
PER LA SOSTENIBILITÀ

In collaborazione con:



 COOPLAT

dal 1980

la nuova
cooperativa

SCARICA
Riapp
LA WEB APP
SUI RIFIUTI
www.riapp.it



CITTÀ DI ORBASSANO,
ZONA 2B-B

Disponibile su

Presto disponibile su



COVAR14



pegaso 03

informazioni

Numero Verde
800.639.639 da rete
fissa

 **011.9698800**
da rete mobile

www.covar14.it
www.pegaso03.it