

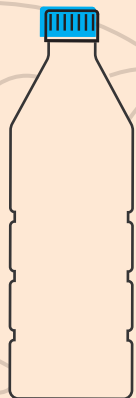

CITTÀ DI
ORBASSANO

ZONA 2B-B
060.ORB.2B-B



ECOCALENDARIO

2017

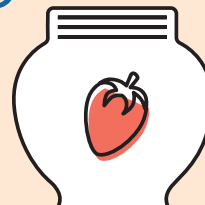

RACCOLTA DIFFERENZIATA PORTA A PORTA

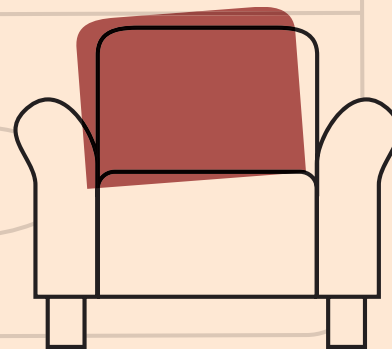
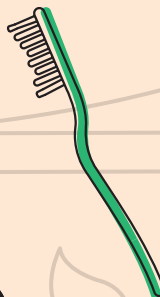
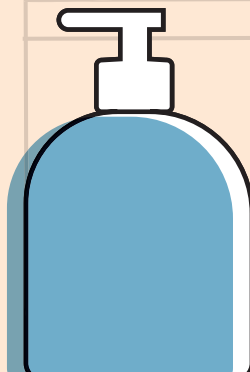
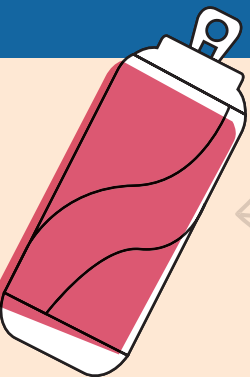

ELENCO DELLE VIE SERVITE



CITTÀ DI
ORBASSANO

ZONA 2B-B

060.ORB.2B-B



- PIAZZA UMBERTO I°
- VIA VITTORIO EMANUELE
- VICOLO DEGLI ORTI



SCARICA
Riapp

LA WEB APP SUI RIFIUTI
DEL TUO COMUNE



COMUNE DI
ORBASSANO, ZONA 2B-B

Disponibile su



Oppure collegati a www.riapp.it

L'ECOCENTRO



DOVE E QUANDO

L'Ecocentro in
Via Nazario Sauro osserva
i seguenti orari:

- Dal Lunedì al Venerdì:
10.00 - 12.00; 16.00 - 18.00
- Sabato:
10.00 - 12.00; 14.00 - 18:00
(festivi esclusi)

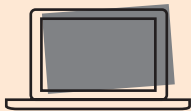

COSA CONFERIRE

Cartone; Inerti; Verde; Vetro; Pneumatici;
Legno; Ingombranti; Vernici; Oli vegetali;
Oli minerali; Abiti usati; Accumulatori
al piombo; Lastre radiografiche; Toner;
Tappi in sughero; Bombolette spray;
Imballaggi sporchi; RAEE (Rifiuti
da Apparecchiature Elettriche ed
Elettroniche: Frigoriferi e Congelatori,
piccoli e grandi Elettrodomestici, TV/PC,
Neon, Utensili e Giocattoli elettrici ed
elettronici).

LIMITI DI CONFERIMENTO

ATTENZIONE! Collegarsi a www.covar14.it
(o telefonare al n.verde) per verificare i **limiti di
conferimento** previsti per ciascuna tipologia di
rifiuto a seconda del soggetto che accede
all'Ecocentro (famiglia o utenza non domestica).

Chi si reca all'ECOCENTRO deve essere
residente a Orbassano ed esibire la
tessera sanitaria.

Le attività commerciali devono invece
presentare l'apposita tessera
COVAR BUSINESS

ATTENZIONE!

- I rifiuti conferiti devono essere suddivisi
per tipologia;
- i rifiuti devono essere scaricati
direttamente negli appositi contenitori
sulla base di quanto indicato dal
personale addetto e dalla segnaletica.

Per maggiori informazioni consulta
"IL REGOLAMENTO DEI CENTRI
DI RACCOLTA" su www.covar14.it
o chiama il

Numero Verde
800.639.639 da rete
fissa

 **011.9698800**
da rete mobile

COME SEPARARE CORRETTAMENTE I RIFIUTI

CARTA E CARTONE



nel contenitore
bianco



da conferire sfuso,
non usare sacchetti

Sì

- giornali, riviste, fotocopie, libri, quaderni e opuscoli non plastificati
- tutti gli imballaggi in carta e cartone, anche ondulato di qualsiasi forma o grandezza
- tutte le confezioni in cartoncino per alimenti (es. pasta, sale, cereali, etc.)
- tutti i cartoni per bevande e alimenti (es. Tetra Pak) svuotati e sciacquati (es. quelli per latte, vino, passate, succhi ecc.)
- tutti i sacchetti di carta (es. pane, frutta etc.)

NO

- tutti i materiali che non sono di cellulosa
- carta o cartone sporchi (es. fazzoletti usati, cartone della pizza sporco, carta forno)
- carta oleata, plastificata o chimica (es. carta per affettati, carta dei fax, etc.)
- carta o cartoncino con residui di colla
- piatti di carta sporchi
- contenitori di prodotti pericolosi
- polistirolo, sacchetti di nylon

VETRO

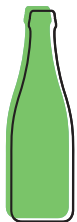

nel contenitore
blu



da conferire sfuso,
non usare sacchetti

Sì

- imballaggi in vetro (bottiglie e barattoli senza tappo)

NO

- oggetti in ceramica o porcellana
- oggetti in pirex o cristallo
- lampadine e lampade a neon
- vetri derivanti da serramenti
- specchi

PLASTICA E LATTINE



nei sacchi
gialli

Sì

- bottiglie e contenitori in plastica con la scritta pet, pe, pvc, pp e ps
- blister e contenitori rigidi sagomati
- lattine e vaschette per alimenti in alluminio
- bombolette spray senza nebulizzatore in plastica (es: panna, deodorante, lacche)
- piatti e bicchieri di plastica usa e getta puliti
- buste di nylon, carta stagnola
- film e pellicole per alimenti o per imballaggio
- barattoli e scatolette in acciaio e banda stagnata
- grucce appendiabiti in plastica
- polistirolo

NO

- beni durevoli in plastica (es: elettrodomestici, casalinghi, complementi d'arredo)
- barattoli per colle, vernici e solventi
- penne, biro
- cd, dvd e vhs
- giocattoli
- manufatti in plastica non aventi la funzione di imballaggio
- posate in plastica
- sacchetti biodegradabili

ORGANICO



nel contenitore marrone
oppure autonomamente
smaltito con il compostaggio
domestico



in qualsiasi
sacchetto

Sì

- avanzi alimentari freddi (es. gusci d'uovo, scarti di frutta e verdura etc.)
- alimenti avariati separati dalle confezioni
- filtri del tè, camomille e tisane, fondi di caffè
- tovagliolini di carta sporchi
- carta da cucina unta

NO

- confezioni di alimenti
- sfalci e potature
- liquidi e oli
- lettiere di animali domestici

RU - RIFIUTI INDIFFERENZIATI



nel contenitore
grigio



in qualsiasi
sacchetto

Sì

- giocattoli, oggetti in plastica
- cassette audio e video, CD
- posate in plastica
- lettiere di animali
- carta oleata, plastificata
- cosmetici, cotone idrofilo
- stracci sporchi, spugne e oggetti in gomma
- penne, pennarelli
- pannolini
- ceramica e porcellana

NO

- rifiuti riciclabili
- oggetti ingombranti
- indumenti usati in buono stato
- materiale edilizio
- pile e medicinali
- toner e cartucce per stampanti
- in generale tutto ciò che si può conferire negli altri contenitori o che si deve portare presso gli appositi centri di raccolta comunali

Tutte le raccolte avverranno con servizio diurno,
l'esposizione dovrà avvenire tra le ore **22,00** del giorno precedente la raccolta e le ore **6,00** del giorno indicato.

Il lavaggio è previsto per i contenitori **RU**, **ORGANICO** e **VETRO** da **240 l** in su.

Nei giorni di lavaggio si raccomanda di lasciare esposti i contenitori fino ad avvenuta effettuazione del servizio (indicativamente fino a sera).

Vi invitiamo a rispettare scrupolosamente gli orari di esposizione e a segnalare i casi di mancata raccolta al Numero Verde **800.639.639** - da cell. **011.96.98.800 (costo a carico dell'utente)** - il giorno successivo a quello indicato per il passaggio.

ALTRI RIFIUTI



VERDE E RAMAGLIE



vanno conferiti nel cassetto verde (per informazioni sul servizio contatta il numero verde 800.639.639 o lo 011.96.98.800 da rete mobile) oppure portati all'Ecocentro

COSA SÌ

- sfalci di erba, potature della siepe
- ramaglie
- foglie e terriccio
- cortecce, segatura e paglia
- ceneri di legna (spente)
- piante domestiche

COSA NO

- rifiuti alimentari e scarti di cucina
- alimenti liquidi
- ossi
- lettiere per animali
- sacchetti di nylon



RAEE



Rifiuti da Apparecchiature Elettriche ed Elettroniche, vanno conferiti nell'apposito scarrabile del tuo Ecocentro o consegnati ai punti vendita a fronte di un acquisto del nuovo secondo le disposizioni di Legge vigenti

- Grandi elettrodomestici
- Piccoli elettrodomestici
- Apparecchiature informatiche e per telecomunicazioni
- Apparecchiature di consumo
- Apparecchiature di illuminazione
- Strumenti elettrici ed elettronici (ad eccezione degli utensili industriali fissi di grandi dimensioni)
- Giocattoli e apparecchiature per lo sport e per il tempo libero

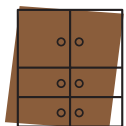

INGOMBRANTI



vengono ritirati gratuitamente a domicilio, telefonando al numero verde 800.639.639 (da cell. 011.96.98.800) o possono essere portati gratuitamente all'Ecocentro

Tutti gli oggetti voluminosi di origine domestica, come ad esempio:

- divani, mobili, materassi, reti,
- cucine, frigoriferi, televisori, lavatrici
- lavastoviglie, condizionatori



PILE



vanno conferite sfuse negli appositi contenitori gialli posti in prossimità delle ferramenta e/o dei negozi di fotografia

Le pile sono rifiuti pericolosi che non devono essere dispersi nell'ambiente, nel nostro territorio vengono raccolti in modo differenziato.

COSA SÌ

- pile e batterie a stilo (es. per torce, radio) o rettangolari
- pile a bottone (es. per calcolatrici, orologi)

COSA NO

- batterie contenenti liquidi
- lampadine e lampade a neon
- batterie per automobili



FARMACI



vanno conferiti sfusi negli appositi contenitori bianchi posti in prossimità delle farmacie

I farmaci sono rifiuti speciali, inquinanti per l'ambiente, nel nostro territorio vengono raccolti in modo differenziato.

COSA SÌ

- sciroppi, pastiglie, flaconi, pomate
- altri farmaci scaduti privi di confezione

COSA NO

- imballaggi
- siringhe, termometri

REGOLE PER IL BUON FUNZIONAMENTO DEL SERVIZIO:

ESPORRE
i contenitori
solo se pieni

SCHIACCIARE
gli imballaggi
per ridurne
il volume

CONFERIRE
i rifiuti nei
rispettivi contenitori

RISPETTARE
gli orari
di esposizione

SCIACQUARE
i contenitori

NON ABBANDONARE
i rifiuti all'esterno
dei contenitori

UTENZE NON DOMESTICHE

LE UTENZE NON DOMESTICHE SELEZIONATE CHE ATTUALMENTE USUFRUISCONO DI PASSAGGI DI RACCOLTA AGGIUNTIVI RISPETTO A QUANTO RIPORTATO IN CALENDARIO CONTINUERANNO AD AVVALERSI DEI SEGUENTI SERVIZI:

- VETRO - FREQUENZA DI RACCOLTA SETTIMANALE (GIOVEDÌ)
- CARTONE - FREQUENZA DI RACCOLTA BISETTIMANALE (MARTEDÌ, GIOVEDÌ).



ATTENZIONE!

Per tutte le informazioni e per la prenotazione di servizi è a disposizione il

Numero Verde
800.639.639 da rete
fissa

 **011.9698800**
da rete mobile

Ulteriori informazioni sono disponibili sui siti:

www.covar14.it
www.pegaso03.it

MARZO 2017

CONSIGLIO DEL MESE
Se hai un orto o un giardino
pratica il compostaggio domestico!



1 MER

Le Ceneri, S. Albino

2 GIO

S. Basileo martire

ORGANICO,
VETRO

3 VEN

S. Cunegonda

4 SAB

S. Casimiro, S. Lucio

5 DOM

I di Quaresima

6 LUN

S. Giordano

ORGANICO

7 MAR

S. Felicità, S. Perpetua

RU,
PLASTICA

17 VEN

S. Patrizio

18 SAB

S. Salvatore, S. Cirillo

19 DOM

III di Quaresima

20 LUN

S. Alessandra martire

ORGANICO

21 MAR

S. Benedetto

RU,
PLASTICA

22 MER

S. Lea

23 GIO

S. Turibio di Mogrovejo

ORGANICO



ECORISTORANTI

AGRITURISMO
LA CASCINETTA

Località Tetti Mauritti 26,
Villastellone

AGRITURISMO
VILLA ALBINA

Via Piave 91, La Loggia

ANTICA TRATTORIA
ROSA ROSSA

Via Carlo Alberto 5,
Moncalieri

8 MER

S. Giovanni di Dio

9 GIO

S. Francesca R.

ORGANICO

10 VEN

S. Simplicio papa

11 SAB

S. Costantino

12 DOM 

II di Quaresima

13 LUN

S. Arrigo, S. Eufrasia v.

ORGANICO

14 MAR

S. Matilde regina

RU, CARTA,
PLASTICA,
VERDE

15 MER

S. Longino, S. Luisa

16 GIO

S. Eriberto vescovo

ORGANICO + LAV,
VETRO

24 VEN

S. Romolo

25 SAB

Annunciazione del Signore

26 DOM

IV di Quaresima

27 LUN

S. Augusto

ORGANICO

28 MAR 

S. Sisto III papa

RU, CARTA,
PLASTICA,
VERDE

29 MER

S. Secondo martire

30 GIO

S. Amedeo

ORGANICO,
VETRO

31 VEN

S. Beniamino martire



ECOACQUISTI

NEGOZI ADERENTI
AL PROTOCOLLO
ECOACQUISTI

ALIMENTARI
LA CIABATTA
Via De Nicola 6,
Beinasco

ALIMENTARI TERMINE
GAETANO
Via Carignano 94,
Rivalta di Torino

SCARICA

Riapp

LA WEB APP SUI RIFIUTI
DEL TUO COMUNE

COMUNE DI
ORBASSANO, ZONA 2B-B

Disponibile su



NOTE

LAV = raccolta + lavaggio

RU = rifiuti indifferenziati
(cassonetto grigio)

* = turno di raccolta
spostato causa festività

APRILE 2017

CONSIGLIO DEL MESE
I vestiti che non piacciono più
possono essere scambiati con
gli amici!

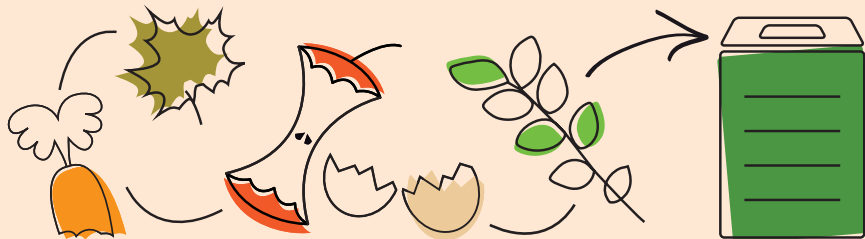

1 SAB S. Ugo vescovo		17 LUN Lunedì dell'Angelo	ORGANICO
2 DOM V di Quaresima		18 MAR S. Galdino vescovo	RU + LAV, PLASTICA, VERDE
3 LUN S. Riccardo vescovo	ORGANICO	19 MER S. Ermogene martire	
4 MAR S. Isidoro vescovo	RU, PLASTICA, VERDE	20 GIO S. Adalgisa vergine	ORGANICO
5 MER S. Vincenzo Ferrer		21 VEN S. Anselmo, S. Silvio	
6 GIO S. Guglielmo, S. Diogene	ORGANICO	22 SAB S. Caio	
7 VEN S. Ermanno		23 DOM D. in Albis	



ECORISTORANTI

**GRAN BAR
UMBERTO I**
Via Porta Mercatoria 1,
Carignano

**ISTITUTO ALBERGHIERO
BOBBIO**
Via Porta Mercatoria 4/B,
Carignano

**LA TAVERNA
DI FRA FIUSCH**
Via Maurizio Beria 32,
Revigliasco (Moncalieri)

8 SAB

S. Alberto Dionigi, S. Walter

9 DOM

Le Palme

10 LUN

S. Terenzio martire

ORGANICO

11 MAR ○

S. Stanislao vescovo

RU, CARTA,
PLASTICA,
VERDE

12 MER

S. Giulio Papa

13 GIO

S. Martino Papa

ORGANICO,
VETRO

14 VEN

S. Abbondio

15 SAB

S. Annibale

16 DOM

Pasqua di Resurrezione

24 LUN

S. Fedele, S. Gastone

ORGANICO

25 MAR

S. Marco evangelista, F. della Liberazione

RU, CARTA,
PLASTICA,
VERDE

26 MER ●

S. Cleto, S. Marcellino martire

27 GIO

S. Zita

ORGANICO,
VETRO

28 VEN

S. Valeria, S. Pietro Chanel

29 SAB

S. Caterina da Siena

ORGANICO*

30 DOM

S. Pio V papa, S. Mariano



ECOACQUISTI

NEGOZI ADERENTI
AL PROTOCOLLO
ECOACQUISTI

ANTICA MACELLERIA
DEL BORGO

Via Bianca della Valle 17,
Rivalta di Torino

AUDISIO RENTA VINI

Via Piossasco 82,
Rivalta di Torino

SCARICA

Riapp

LA WEB APP SUI RIFIUTI
DEL TUO COMUNE

COMUNE DI
ORBASSANO, ZONA 2B-B

Disponibile su



NOTE

LAV = raccolta + lavaggio

RU = rifiuti indifferenziati
(cassonetto grigio)

* = turno di raccolta
spostato causa festività

MAGGIO 2017

CONSIGLIO DEL MESE
Prima di buttare qualcosa guarda
se si può ancora riparare!

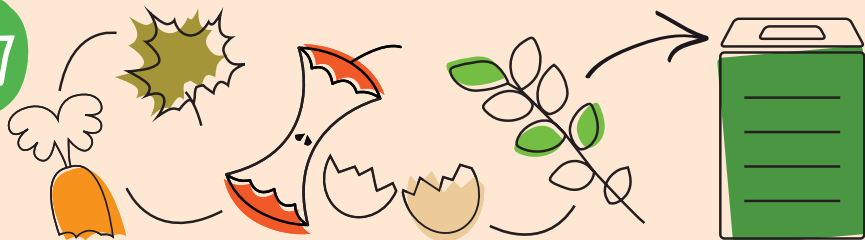

1 LUN

S. Giuseppe art., F. del Lavoro

2 MAR

S. Cesare, S. Atanasio

RU,
PLASTICA,
VERDE

3 MER

S. Filippo, S. Giacomo

17 MER

S. Pasquale conf.

18 GIO

S. Giovanni I Papa

ORGANICO + LAV

19 VEN

S. Pietro di Morrone

4 GIO

S. Silvano, S. Nereo

ORGANICO

20 SAB

S. Bernardino da Siena

5 VEN

S. Pellegrino martire



21 DOM

S. Vittorio martire

6 SAB

S. Giuditta martire



22 LUN

S. Rita da Cascia

ORGANICO

7 DOM

S. Flavia, S. Fulvio



23 MAR

S. Desiderio vescovo

RU, CARTA,
PLASTICA,
VERDE



ECORISTORANTI

LE BISTROT
SELFERVICE
Via Torino 35,
Nichelino

MARILYN CAFÈ
Piazza Alfieri 8,
Beinasco

8 LUN

S. Desiderato, S. Vittore martire

ORGANICO

9 MAR

S. Gregorio v., S.E. Duilio

RU, CARTA,
PLASTICA,
VERDE

10 MER ○

S. Antonino, S. Cataldo

11 GIO

S. Fabio martire

ORGANICO,
VETRO + LAV

12 VEN

S. Rossana

13 SAB

S. Emma

14 DOM

S. Mattia apostolo

15 LUN

S. Torquato, S. Achille

ORGANICO

16 MAR

S. Ubaldo vescovo

RU,
PLASTICA,
VERDE

24 MER

B. V. Maria Ausiliatrice

25 GIO ●

S. Beda conf., S. Urbano

ORGANICO,
VETRO

26 VEN

S. Filippo Neri

27 SAB

S. Agostino

28 DOM

Ascensione del Signore

29 LUN

S. Massimino vescovo

ORGANICO

30 MAR

S. Felice I papa, S. Ferdinando

RU,
PLASTICA,
VERDE

31 MER

Visitazione B.M.V.



ECOACQUISTI

NEGOZI ADERENTI
AL PROTOCOLLO
ECOACQUISTI

CASEIFICIO
QUARANTA

Via Bocca 26,
Rivalta di Torino



5-6-7 MAGGIO 2017

Scopri tutte le iniziative su
www.covar14.it

NOTE

LAV = raccolta + lavaggio

RU = rifiuti indifferenziati
(cassonetto grigio)

* = turno di raccolta
spostato causa festività

GIUGNO 2017

CONSIGLIO DEL MESE
I pannolini lavabili sono più sani,
economici e riducono i rifiuti!

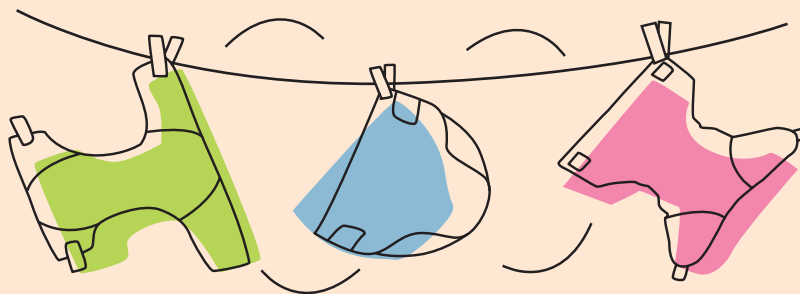

1 GIO 
S. Giustino martire

ORGANICO

17 SAB 
S. Gregorio B., S. Adolfo

2 VEN
F. della Repubblica, S. Marcellino

18 DOM
Corpus Domini

3 SAB
S. Carlo L. List

19 LUN
S. Gervasio, S. Romualdo ab.

ORGANICO

4 DOM
Pentecoste

20 MAR
S. Silverio papa, S. Ettore

**RU, CARTA,
PLASTICA,
VERDE**

5 LUN
S. Bonifacio vescovo

ORGANICO

21 MER
S. Luigi Gonzaga

6 MAR
S. Norberto vescovo

**RU, CARTA,
PLASTICA,
VERDE**

22 GIO
S. Paolino da Nola

**ORGANICO,
VETRO**

7 MER
S. Roberto vescovo

23 VEN
S. Lanfranco vescovo



ECORISTORANTI

**OSTERIA
DI FUORI PORTA**
Via Silvio Pellico 106,
Carignano

**PIZZERIA
DA FERRUCCIO**
Via Sestriere 29,
Moncalieri

PIZZERIA EL TIGRE
Via Silvio Pellico 37,
Carignano

8 GIO

S. Medardo vescovo

ORGANICO,
VETRO

9 VEN ○

S. Primo, S. Efre

10 SAB

S. Diana, S. Marcella

11 DOM

SS. Trinità

12 LUN

S. Guido, S. Onofrio

ORGANICO

13 MAR

S. Antonio da Padova

RU,
PLASTICA,
VERDE

14 MER

S. Eliseo

15 GIO

S. Germana, S. Vito

ORGANICO

16 VEN

S. Aureliano

24 SAB ●

Natività San Giovanni B.

25 DOM

S. Guglielmo ab.

26 LUN

S. Virgilio vescovo

ORGANICO

27 MAR

S. Cirillo d'Aless.

RU,
PLASTICA,
VERDE

28 MER

S. Attilio

29 GIO

SS. Pietro e Paolo

ORGANICO

30 VEN

SS. Primi Martiri



ECOACQUISTI

NEGOZI ADERENTI
AL PROTOCOLLO
ECOACQUISTI

DELFINO BLU
LAUNDRY ROOM

Via Verdi 1,
Rivalta di Torino

ECOBIO ALIMENTI
ERBORISTERIA

Via Pinerolo Susa 67,
Bruino

SCARICA

Riapp

LA WEB APP SUI RIFIUTI
DEL TUO COMUNE

COMUNE DI
ORBASSANO, ZONA 2B-B

Disponibile su



NOTE

LAV = raccolta + lavaggio

RU = rifiuti indifferenziati
(cassonetto grigio)

* = turno di raccolta
spostato causa festività

LUGLIO 2017

CONSIGLIO DEL MESE
Preferisci l'acqua del rubinetto
a quella in bottiglie di plastica

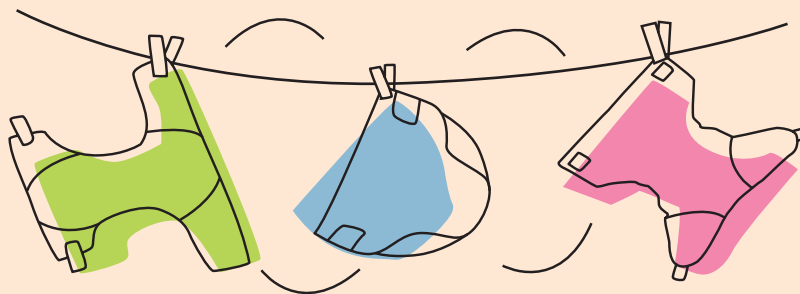

1 SAB 

S. Teobaldo erem.

17 LUN

S. Alessio conf.

ORGANICO

2 DOM

S. Ottone

18 MAR

S. Calogero, S. Federico v.

RU, CARTA,
PLASTICA,
VERDE

3 LUN

S. Tommaso apostolo

ORGANICO

19 MER

S. Giusta, S. Simmaco

4 MAR

S. Elisabetta, S. Rossella

RU, CARTA,
PLASTICA,
VERDE

20 GIO

S. Elia prof., S. Margherita

ORGANICO,
VETRO

5 MER

S. Antonio M. Zaccaria

21 VEN

S. Lorenzo da B.

6 GIO

S. Maria Goretti

ORGANICO + LAV,
VETRO

22 SAB

S. Maria Maddalena

7 VEN

S. Edda, S. Claudio

23 DOM 

S. Brigida



ECORISTORANTI

PIZZERIA
I MASCALZONI
Strada Carignano 9,
Moncalieri

PIZZERIA
LA NUOVA DIONISIO
Via Cuneo 52,
Nichelino

PIZZERIA
MONDO PIZZA
Via Torino 35,
Trofarello

8 SAB

S. Adriano, S. Priscilla

9 DOM 

S. Armando, S. Letizia

10 LUN

S. Felicità, S. Silvana

ORGANICO

11 MAR

S. Benedetto, S. Olga, S. Fabrizio

RU + LAV,
PLASTICA,
VERDE

12 MER

S. Fortunato martire

13 GIO

S. Enrico imperatore

ORGANICO

14 VEN

S. Camillo de Lellis

15 SAB

S. Bonaventura

16 DOM 

N.S. del Carmelo

24 LUN

S. Cristina

ORGANICO

25 MAR

S. Giacomo apostolo

RU,
PLASTICA,
VERDE

26 MER

SS. Anna e Gioacchino

27 GIO

S. Liliana, S. Aurelio

ORGANICO

28 VEN

S. Nazario, S. Innocenzo

29 SAB

S. Marta

30 DOM 

S. Pietro Crisologo

31 LUN

S. Ignazio di Loyola

ORGANICO



ECOACQUISTI

NEGOZI ADERENTI
AL PROTOCOLLO
ECOACQUISTI

FERRAMENTA
ALUFFI

Via Umberto I 13,
Rivalta di Torino

FRUTTA E VERDURA
DI PARRELLI LAURA

Via Gerbidi 5/1,
Rivalta di Torino

SCARICA

Riapp

LA WEB APP SUI RIFIUTI
DEL TUO COMUNE

COMUNE DI
ORBASSANO, ZONA 2B-B

Disponibile su



NOTE

LAV = raccolta + lavaggio

RU = rifiuti indifferenziati
(cassonetto grigio)

* = turno di raccolta
spostato causa festività

AGOSTO 2017

CONSIGLIO DEL MESE
Acquista frutta e verdura sfusa
e di stagione!

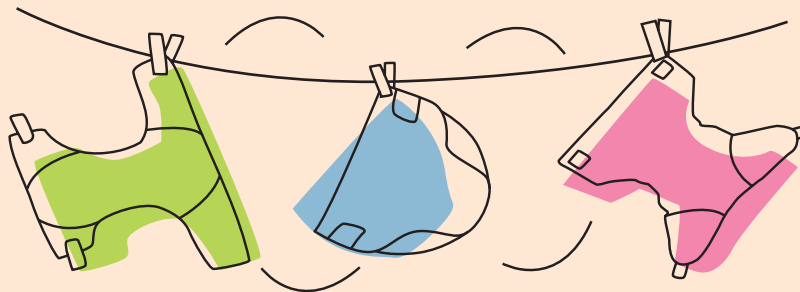

1 MAR

S. Alfonso

RU, CARTA,
PLASTICA,
VERDE

17 GIO

S. Giacinto conf.

ORGANICO,
VETRO

2 MER

S. Eusebio, S. Gustavo

18 VEN

S. Elena imp.

3 GIO

S. Lidia

ORGANICO,
VETRO + LAV

19 SAB

S. Ludovico, S. Italo

4 VEN

S. Nicodemo, S. Giovanni M.V.

20 DOM

S. Bernardo abate

5 SAB

S. Osvaldo

21 LUN

S. Pio X

ORGANICO

6 DOM

Trasfiguraz. N.S.

22 MAR

S. Maria Regina

RU,
PLASTICA,
VERDE

7 LUN

S. Gaetano da T.

ORGANICO

23 MER

S. Rosa da Lima, S. Manlio



ECORISTORANTI

PIZZERIA PYRAMID

Via Giaveno 54,
Rivalta di Torino

PIZZERIA
PIZZA 33 GIRI

Via Marconi 4,
Rivalta di Torino

RISTORANTE
ALBADACHI

Via Umberto I 61,
Carignano

8 MAR

S. Domenico conf.

RU,
PLASTICA,
VERDE

24 GIO

S. Bartolomeo apostolo

ORGANICO

9 MER

S. Romano, S. Fermo

25 VEN

S. Ludovico

10 GIO

S. Lorenzo martire

ORGANICO + LAV

26 SAB

S. Alessandro martire

11 VEN

S. Chiara

27 DOM

S. Monica, S. Anita

12 SAB

S. Giuliano

28 LUN

S. Agostino

ORGANICO

13 DOM

S. Ippolito, S. Ponziano

29 MAR 

Martirio S. Giovanni B.

RU, CARTA,
PLASTICA,
VERDE

14 LUN

S. Alfredo

RU*, ORGANICO,
CARTA*, PLASTICA*,
VERDE*

30 MER

S. Faustina, S. Tecla

15 MAR 

Assunzione Maria Vergine

31 GIO

S. Aristide martire

ORGANICO,
VETRO

16 MER

S. Stefano, S. Rocco

ORGANICO,
VETRO



ECOACQUISTI

NEGOZI ADERENTI
AL PROTOCOLLO
ECOACQUISTI

GASTRONOMIA
ROSTICCERIA
LO SFIZIETTO
Via Sangone 7/1,
Bruino

LA CASA DEL VINO
P.zza Kennedy 35,
Beinasco

SCARICA
Riapp

LA WEB APP SUI RIFIUTI
DEL TUO COMUNE

COMUNE DI
ORBASSANO, ZONA 2B-B

Disponibile su



NOTE

LAV = raccolta + lavaggio

RU = rifiuti indifferenziati
(cassonetto grigio)

* = turno di raccolta
spostato causa festività

SETTEMBRE 2017

CONSIGLIO DEL MESE
Prova i prodotti "alla spina"
(detersivi, ma anche cibi e bevande)



1 VEN

S. Egidio abate

2 SAB

S. Elpidio vescovo

3 DOM

S. Gregorio m., S. Marino

4 LUN

S. Rosalia

5 MAR

S. Vittorino vescovo

6 MER

S. Petronio, S. Umberto

7 GIO

S. Regina

17 DOM

S. Roberto B.

18 LUN

S. Sofia martire

19 MAR

S. Gennaro vescovo

20 MER

S. Eustachio, S. Candida

21 GIO

S. Matteo apostolo

22 VEN

S. Maurizio martire

23 SAB

S. Pio da Pietrelcina

ORGANICO

RU,
PLASTICA,
VERDE

ORGANICO

RU,
PLASTICA,
VERDE

ORGANICO

ORGANICO

ECORISTORANTI

RISTORANTE
AL GRILLO SAGGIO
Via Cottolengo 65,
Vinovo

RISTORANTE
AL SOLITO POSTO
Via Cagliero 3/A,
Carignano

RISTORANTE ANTICHI
SAPORI DEL MULINO
Via Balegno 2,
Rivalta di Torino



8 VEN

Nativ. B.V. Maria

9 SAB

S. Sergio papa, S. Gorgonio

10 DOM

S. Nicola da Tol., S. Pulcheria

11 LUN

S. Diomede martire

ORGANICO

12 MAR

SS. Nome di Maria, S. Guido

RU, CARTA,
PLASTICA,
VERDE

13 MER ☾

S. Maurilio, S. Giovanni Cris.

14 GIO

Esaltaz. S. Croce

ORGANICO + LAV,
VETRO

15 VEN

B.V. Addolorata

16 SAB

S. Cornelio e Cipriano

24 DOM

S. Pacifico conf.

25 LUN

S. Aurelia

ORGANICO

26 MAR

SS. Cosimo e Damiano

RU, CARTA,
PLASTICA,
VERDE

27 MER

S. Vincenzo de' P.

28 GIO ☾

S. Venceslao martire

ORGANICO,
VETRO + LAV

29 VEN

SS. Michele, Gabriele e Raffaele

30 SAB

S. Girolamo dottore



ECOACQUISTI

NEGOZI ADERENTI
AL PROTOCOLLO
ECOACQUISTI

LA CASCINA
RIVALTESE

Via San Luigi 87/53,
Rivalta di Torino

LAVANDERIA
ALBA SERENA

Via dei Glicini 13,
Bruino

SCARICA

Riapp

LA WEB APP SUI RIFIUTI
DEL TUO COMUNE

COMUNE DI
ORBASSANO, ZONA 2B-B

Disponibile su



NOTE

LAV = raccolta + lavaggio

RU = rifiuti indifferenziati
(cassonetto grigio)

* = turno di raccolta
spostato causa festività

OTTOBRE 2017

CONSIGLIO DEL MESE
Scegli prodotti durevoli, limita
l'usa e getta!

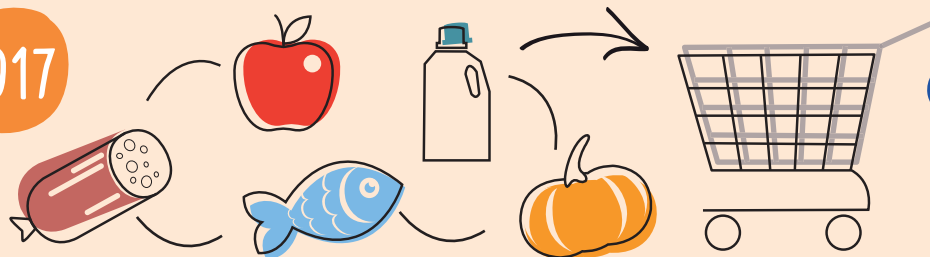

1 DOM

S. Teresa del B.G.

17 MAR

S. Ignazio d'A., S. Rodolfo

**RU,
PLASTICA,
VERDE**

2 LUN

SS. Angeli Custodi

ORGANICO

18 MER

S. Luca evang.

3 MAR

S. Gerardo abate

**RU,
PLASTICA,
VERDE**

19 GIO

S. Isacco martire, S. Laura

ORGANICO

4 MER

S. Francesco d'Assisi

20 VEN

S. Irene

5 GIO

S. Placido martire

ORGANICO

21 SAB

S. Orsola

6 VEN

S. Bruno abate

22 DOM

S. Donato vescovo

7 SAB

N.S. del Rosario

23 LUN

S. Giovanni da Capestrano

ORGANICO



ECORISTORANTI

**RISTORANTE
CÀ MIA**

Strada Revigliasco 138,
Moncalieri

**RISTORANTE
DEL CITRONE**

Via Amoretti 1,
Osasio

**RISTORANTE
IL CANONICO**

Via Castagnole 29,
Carignano

8 DOM

S. Pelagia, S. Reparata

9 LUN

S. Dionigi, S. Ferruccio

ORGANICO

10 MAR

S. Daniele martire

RU + LAV, CARTA,
PLASTICA,
VERDE

11 MER

S. Firmino vescovo

12 GIO 

S. Serafino cappuccino

ORGANICO,
VETRO

13 VEN

S. Edoardo re

14 SAB

S. Callisto I papa

15 DOM

S. Teresa d'Avila

16 LUN

S. Edvige, S. Margherita A., S. Gallo

ORGANICO

24 MAR

S. Antonio M.C.

RU, CARTA,
PLASTICA,
VERDE

25 MER

S. Crispino, S. Daria

26 GIO

S. Evaristo papa

ORGANICO,
VETRO

27 VEN 

S. Fiorenzo vescovo

28 SAB

S. Simone

29 DOM

S. Ermelinda, S. Massimiliano

30 LUN

S. Germano vescovo

ORGANICO

31 MAR

S. Lucilla, S. Quintino

RU,
PLASTICA,
VERDE



ECOACQUISTI

NEGOZI ADERENTI
AL PROTOCOLLO
ECOACQUISTI

PANETTERIA
ALESSANDRA

Via Torino 68/bis,
Beinasco

PANETTERIA
PASTICCERIA
RIBONE RENZO

P.zza Martiri
della Libertà 12,
Rivalta di Torino

SCARICA

Riapp

LA WEB APP SUI RIFIUTI
DEL TUO COMUNE

COMUNE DI
ORBASSANO, ZONA 2B-B

Disponibile su



NOTE

LAV = raccolta + lavaggio

RU = rifiuti indifferenziati
(cassonetto grigio)

* = turno di raccolta
spostato causa festività

NOVEMBRE 2017

CONSIGLIO DEL MESE
Preferisci prodotti con pochi
imballaggi e riciclabili



1 MER

Tutti i Santi

2 GIO

Commemoraz. defunti

ORGANICO

17 VEN

S. Elisabetta

18 SAB

S. Oddone abate



3 VEN

S. Martino, S. Silvia

19 DOM

S. Fausto martire



4 SAB

S. Carlo Borromeo

20 LUN

S. Benigno

ORGANICO



5 DOM

S. Zaccaria prof.

21 MAR

Presentaz. B.V. Maria

**RU,
CARTA,
PLASTICA**



6 LUN

S. Leonardo abate

ORGANICO

22 MER

S. Cecilia v.



7 MAR

S. Ernesto abate

**RU,
CARTA,
PLASTICA**

23 GIO

S. Clemente papa

**ORGANICO + LAV,
VETRO**



ECORISTORANTI

RISTORANTE

IL FIORDO

Strada Torino 29,
Moncalieri

RISTORANTE

L'ANGOLO

PARTENOPEO
Viale Cavour 20,
Beinasco

8 MER

S. Goffredo vescovo

9 GIO

S. Oreste, S. Ornella

ORGANICO,
VETRO

10 VEN 

S. Leone Magno

11 SAB

S. Martino di Tours

12 DOM

S. Renato martire, S. Elsa

13 LUN

S. Diego, S. Omobono

ORGANICO

14 MAR

S. Giocondo vescovo

RU,
PLASTICA,
VERDE

15 MER

S. Alberto M., S. Arturo

16 GIO

S. Margherita di Scozia

ORGANICO

24 VEN

Cristo Re e S. Flora



25 SAB

S. Caterina d'Aless.



26 DOM 

S. Corrado vescovo



27 LUN

S. Massimo, S. Virgilio

ORGANICO

28 MAR

S. Giacomo franc.

RU,
PLASTICA,
VERDE

29 MER

S. Saturnino martire

30 GIO

S. Andrea ap., S. Duccio

ORGANICO



ECOACQUISTI

NEGOZI ADERENTI
AL PROTOCOLLO
ECOACQUISTI

PAPPA E CUCCIA
Accessori e alimenti
per animali
Via Torino 41,
Rivalta di Torino



18-26 NOVEMBRE 2017
Scopri tutte le iniziative su
www.covar14.it

NOTE

LAV = raccolta + lavaggio

RU = rifiuti indifferenziati
(cassonetto grigio)

* = turno di raccolta
spostato causa festività

DICEMBRE 2017

CONSIGLIO DEL MESE
Impariamo a leggere le etichette
per non sprecare il cibo

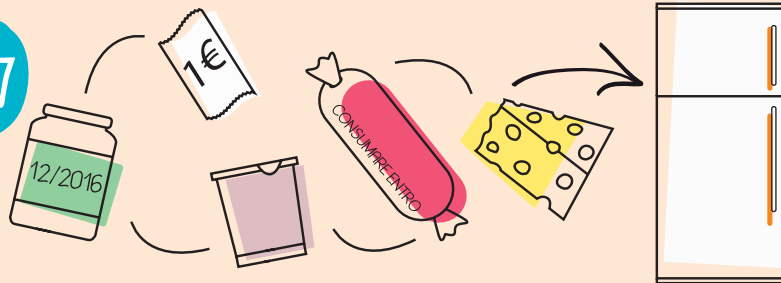

1 VEN

S. Ansano

17 DOM

III di Avvento, S. Lazzaro

2 SAB

S. Bibiana, S. Savino

18 LUN

S. Graziano vescovo

ORGANICO

3 DOM

I di Avvento, S. Francesco S.

19 MAR

S. Fausta, S. Dario

RU,
CARTA,
PLASTICA

4 LUN

S. Barbara, S. Giovanni Dam.

ORGANICO

20 MER

S. Liberato martire

5 MAR

S. Giulio martire

RU,
CARTA,
PLASTICA

21 GIO

S. Pietro Canisio

ORGANICO,
VETRO

6 MER

S. Nicola vescovo

22 VEN

S. Francesca Cabrini

7 GIO

S. Ambrogio vescovo

ORGANICO,
VETRO

23 SAB

S. Giovanni da K., S. Vittoria

ORGANICO*



ECORISTORANTI

RISTORANTE
LA PIOLA

Via Monte Grappa 6,
Virle Piemonte

RISTORANTE
LA SIESTA

Via Vallongo 27,
Villastellone

RISTORANTE LIEVITO
MADRE PURO LATTE

Via Garibaldi 4,
Moncalieri

8 VEN

Immacolata Concezione

9 SAB

S. Siro

10 DOM 

Il di Avvento, N.S. di Loreto

11 LUN

S. Damaso papa

ORGANICO

12 MAR

S. Giovanna F.

RU,
PLASTICA

13 MER

S. Lucia vergine

14 GIO

S. Giovanni D.Cr., S. Pompeo

ORGANICO

15 VEN

S. Valeriano

16 SAB

S. Albina

24 DOM

IV di Avvento, S. Delfino

25 LUN

Natale del Signore

26 MAR 

S. Stefano protomartire

RU,
PLASTICA,
VERDE

27 MER

S. Giovanni apostolo

28 GIO

SS. Innocenti Martiri

ORGANICO

29 VEN

S. Tommaso Becket

30 SAB

S. Eugenio v., S. Ruggero

ORGANICO*

31 DOM

S. Silvestro papa



ECOACQUISTI

NEGOZI ADERENTI
AL PROTOCOLLO
ECOACQUISTI

PASTIFICIO
DELL'ARCO

Via Bocca 36,
Rivalta di Torino

SCARICA

Riapp

LA WEB APP SUI RIFIUTI
DEL TUO COMUNE

COMUNE DI
ORBASSANO, ZONA 2B-B

Disponibile su



NOTE

LAV = raccolta + lavaggio

RU = rifiuti indifferenziati
(cassonetto grigio)

* = turno di raccolta
spostato causa festività

GENNAIO 2018

CONSIGLIO DEL MESE
Conserviamo in modo corretto
i cibi in frigorifero

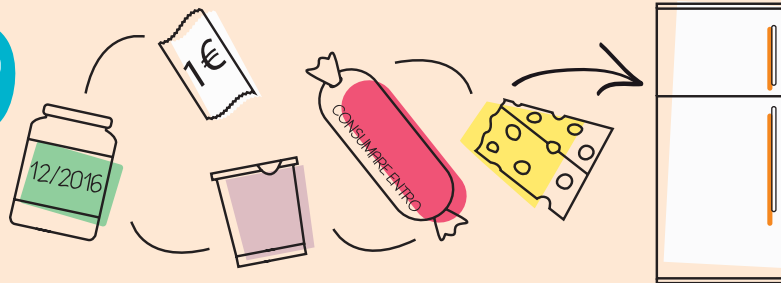

1 LUN

Maria Madre di Dio

2 MAR ○

S. Basilio vescovo

RU,
CARTA,
PLASTICA

17 MER ●

S. Antonio abate

18 GIO

S. Liberata

ORGANICO,
VETRO

3 MER

S. Genoveffa

19 VEN

S. Mario martire

4 GIO

S. Ermete

ORGANICO,
VETRO

20 SAB

S. Sebastiano

5 VEN

S. Amelia

21 DOM

S. Agnese

6 SAB

Epifania di N.S.

22 LUN

S. Vincenzo martire

ORGANICO

7 DOM

S. Luciano, S. Raimondo

23 MAR

S. Emerenziana

RU,
PLASTICA,
VERDE

ECORISTORANTI

RISTORANTE
PADUS

Regione Ponte Po 18,
Carignano

RISTORANTE
STAZIONE

Piazza Paracleto 2,
Piobesi Torinese

TOSA RESTAURANT
HOUSE

Strada Genova 200,
Moncalieri



8 LUN 

S. Massimo, S. Severino

ORGANICO

9 MAR

S. Giuliano martire

RU,
PLASTICA

10 MER

S. Aldo eremita

11 GIO

S. Iginò papa

ORGANICO

12 VEN

S. Modesto martire

13 SAB

S. Ilario

14 DOM

S. Felice martire, S. Bianca

15 LUN

S. Mauro abate

ORGANICO

16 MAR

S. Marcello papa

RU,
CARTA,
PLASTICA

24 MER 

S. Francesco di Sales

25 GIO

Conversione di S. Paolo

ORGANICO

26 VEN

SS. Tito e Timoteo, S. Paola

27 SAB

S. Angela Merici

28 DOM

S. Tommaso d'Aq., S. Valerio

29 LUN

S. Costanzo, S. Cesario

ORGANICO

30 MAR

S. Martina, S. Savina

RU,
CARTA,
PLASTICA

31 MER 

S. Giovanni Bosco



ECOACQUISTI

NEGOZI ADERENTI
AL PROTOCOLLO
ECOACQUISTI

PICCOLO MARKET

B.M.

Via Marconi 17,
Beinasco

SUPERMERCATO
CRAI

Via dei Glicini 1,
Bruino

SCARICA

Riapp

LA WEB APP SUI RIFIUTI
DEL TUO COMUNE

COMUNE DI
ORBASSANO, ZONA 2B-B

Disponibile su



NOTE

LAV = raccolta + lavaggio

RU = rifiuti indifferenziati
(cassonetto grigio)

* = turno di raccolta
spostato causa festività

FEBBRAIO 2018

CONSIGLIO DEL MESE
Segui attentamente le regole
della raccolta differenziata anche il
prossimo anno!

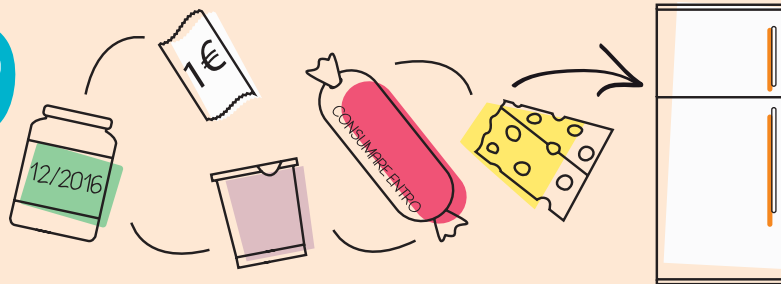

1 GIO

S. Verdiana

ORGANICO,
VETRO

17 SAB

S. Donato martire

2 VEN

Pres. del Signore

18 DOM

I di Quaresima

3 SAB

S. Biagio, S. Oscar, S. Cinzia

19 LUN

S. Mansueto, S. Tullio

ORGANICO

4 DOM

S. Gilberto

20 MAR

S. Silvano, S. Eleuterio v.

RU,
PLASTICA,
VERDE

5 LUN

S. Agata

ORGANICO

21 MER

S. Pier Damiani, S. Eleonora

6 MAR

S. Paolo Miki

RU,
PLASTICA

22 GIO

S. Margherita

ORGANICO

7 MER

S. Teodoro martire

23 VEN

S. Renzo



ECORISTORANTI

TRATTORIA
AL 44
Strada Carignano 44 bis,
Moncalieri

TRATTORIA
PERLA CAFFÈ
Via Torino 13,
Candiolo

8 GIO

S. Girolamo Em.

ORGANICO

9 VEN

S. Apollonia

10 SAB

S. Arnaldo, S. Scolastica

11 DOM

S. Dante, B.V. di Lourdes

12 LUN

S. Eulalia

ORGANICO

13 MAR

S. Maura

RU,
CARTA,
PLASTICA

14 MER

S. Valentino martire

15 GIO

S. Faustino

ORGANICO,
VETRO

16 VEN

S. Giuliana vergine

24 SAB

S. Edilberto re, S. Mattia

25 DOM

Il di Quaresima

26 LUN

S. Romeo

ORGANICO

27 MAR

S. Leandro

RU,
CARTA,
PLASTICA

28 MER

S. Romano abate

TAGLIANDO PER
LA FORNITURA
ANNUALE DI
SACCHI PER LA
RACCOLTA DEGLI
IMBALLAGGI IN
PLASTICA

(da presentare
obbligatoriamente integro
ritagliando lungo i lati
tratteggiati)

MODALITÀ DI RITIRO:

- presso l'Ecocentro di
Via Nazario Sauro, negli
orari di apertura a partire
da marzo 2017



Tagliando per
il ritiro della
**seconda
fornitura***
di sacchi

(Utilizzabile non prima di
90 giorni dalla data di ritiro del
primo tagliando)



Tagliando per
il ritiro della
prima fornitura*
di sacchi

* = 1 rotolo da 30 sacchi





QUESTO CALENDARIO
SI RIFERISCE
ALL'IMMOBILE SITO IN

ZONA 2B-B - 060.ORB.2B-B

Grafica ideata da  e  **IDEE E PROGETTI
PER LA SOSTENIBILITÀ**

In collaborazione con:



INFORMAZIONI

Numero Verde
800.639.639 da rete
fissa

 **011.9698800**
da rete mobile

www.covar14.it

www.pegaso03.it

SCARICA
Riapp

LA WEB APP SUI RIFIUTI
DEL TUO COMUNE

COMUNE DI
ORBASSANO, ZONA 2B-B

Disponibile su

Oppure collegati a www.riapp.it

