

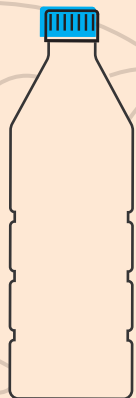

CITTÀ DI
ORBASSANO

ZONA 6
065.ORB.06



ECOCALENDARIO

2017

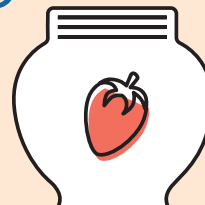

RACCOLTA DIFFERENZIATA PORTA A PORTA

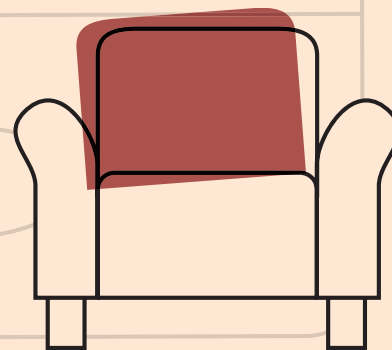
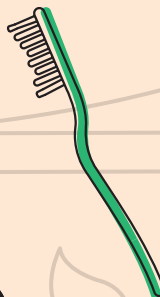
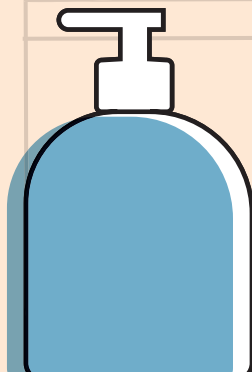
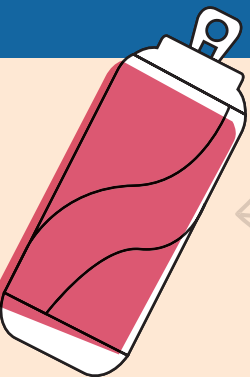

ELENCO DELLE VIE SERVITE



CITTÀ DI
ORBASSANO

ZONA 6
065.ORB.06



- PIAZZA FALCONE E BORSELLINO
- PIAZZA LAGRANGE
- PIAZZA S. PELLICO
- PIAZZALE DEL CIMITERO
- PIAZZALE NINO COSTA
- STRADA CA' BIANCA
- STRADA GERBIDO
- STRADA RIVALTA
- VIA ADDA
- VIA ADIGE
- VIA ALERAMO
- VIA ARNO
- VIA CARDUCCI
- VIA CIRCONVALLAZIONE INTERNA
- VIA COTTOLENGO
- VIA D. BERTI
- VIA DI VITTORIO
- VIA DONIZETTI
- VIA F.LLI BANDIERA
- VIA G. DELEDDA
- VIA GARIBALDI
- VIA GERBIDO
- VIA ISONZO
- VIA IV NOVEMBRE
- VIA MATTEOTTI
- VIA MAZZINI
- VIA MONTALE
- VIA N. COSTA
- VIA N. SAURO
- VIA PIRANDELLO
- VIA PO
- VIA Q. SELLA
- VIA QUASIMODO
- VIA RATTAZZI
- VIA RENO
- VIA SAN GIOVANNI BOSCO
- VIA SANGONE
- VIA SANGRO
- VIA SILONE
- VIA SIMETO
- VIA TEVERE
- VIA TICINO
- VIA VOLTURNO
- VIA XXV APRILE
- VICOLO NOVALESE
- VICOLO SACRA SAN MICHELE

SCARICA
Riapp

LA WEB APP SUI RIFIUTI
DEL TUO COMUNE

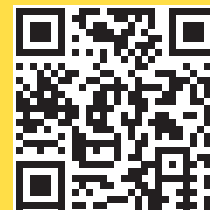

COMUNE DI
ORBASSANO, ZONA 6

Disponibile su



Oppure collegati a www.riapp.it

L'ECOCENTRO



DOVE E QUANDO

L'Ecocentro in
Via Nazario Sauro osserva
i seguenti orari:

- Dal Lunedì al Venerdì:
10.00 - 12.00; 16.00 - 18.00
- Sabato:
10.00 - 12.00; 14.00 - 18:00
(festivi esclusi)

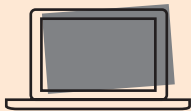

COSA CONFERIRE

Cartone; Inerti; Verde; Vetro; Pneumatici;
Legno; Ingombranti; Vernici; Oli vegetali;
Oli minerali; Abiti usati; Accumulatori
al piombo; Lastre radiografiche; Toner;
Tappi in sughero; Bombolette spray;
Imballaggi sporchi; RAEE (Rifiuti
da Apparecchiature Elettriche ed
Elettroniche: Frigoriferi e Congelatori,
piccoli e grandi Elettrodomestici, TV/PC,
Neon, Utensili e Giocattoli elettrici ed
elettronici).

LIMITI DI CONFERIMENTO

ATTENZIONE! Collegarsi a www.covar14.it
(o telefonare al n.verde) per verificare i **limiti di
conferimento** previsti per ciascuna tipologia di
rifiuto a seconda del soggetto che accede
all'Ecocentro (famiglia o utenza non domestica).

Chi si reca all'ECOCENTRO deve essere
residente a Orbassano ed esibire la
tessera sanitaria.

Le attività commerciali devono invece
presentare l'apposita tessera
COVAR BUSINESS

ATTENZIONE!

- I rifiuti conferiti devono essere suddivisi
per tipologia;
- i rifiuti devono essere scaricati
direttamente negli appositi contenitori
sulla base di quanto indicato dal
personale addetto e dalla segnaletica.

Per maggiori informazioni consulta
"IL REGOLAMENTO DEI CENTRI
DI RACCOLTA" su www.covar14.it
o chiama il

Numero Verde
800.639.639 da rete
fissa

 **011.9698800**
da rete mobile

COME SEPARARE CORRETTAMENTE I RIFIUTI

CARTA E CARTONE



nel contenitore
bianco



da conferire sfuso,
non usare sacchetti

Sì

- giornali, riviste, fotocopie, libri, quaderni e opuscoli non plastificati
- tutti gli imballaggi in carta e cartone, anche ondulato di qualsiasi forma o grandezza
- tutte le confezioni in cartoncino per alimenti (es. pasta, sale, cereali, etc.)
- tutti i cartoni per bevande e alimenti (es. Tetra Pak) svuotati e sciacquati (es. quelli per latte, vino, passate, succhi ecc.)
- tutti i sacchetti di carta (es. pane, frutta etc.)

NO

- tutti i materiali che non sono di cellulosa
- carta o cartone sporchi (es. fazzoletti usati, cartone della pizza sporco, carta forno)
- carta oleata, plastificata o chimica (es. carta per affettati, carta dei fax, etc.)
- carta o cartoncino con residui di colla
- piatti di carta sporchi
- contenitori di prodotti pericolosi
- polistirolo, sacchetti di nylon

VETRO

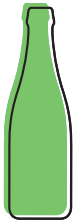

nel contenitore
blu



da conferire sfuso,
non usare sacchetti

Sì

- imballaggi in vetro (bottiglie e barattoli senza tappo)

NO

- oggetti in ceramica o porcellana
- oggetti in pirex o cristallo
- lampadine e lampade a neon
- vetri derivanti da serramenti
- specchi

PLASTICA E LATTINE



nei sacchi
gialli

Sì

- bottiglie e contenitori in plastica con la scritta pet, pe, pvc, pp e ps
- blister e contenitori rigidi sagomati
- lattine e vaschette per alimenti in alluminio
- bombolette spray senza nebulizzatore in plastica (es: panna, deodorante, lacche)
- piatti e bicchieri di plastica usa e getta puliti
- buste di nylon, carta stagnola
- film e pellicole per alimenti o per imballaggio
- barattoli e scatolette in acciaio e banda stagnata
- grucce appendiabiti in plastica
- polistirolo

NO

- beni durevoli in plastica (es: elettrodomestici, casalinghi, complementi d'arredo)
- barattoli per colle, vernici e solventi
- penne, biro
- cd, dvd e vhs
- giocattoli
- manufatti in plastica non aventi la funzione di imballaggio
- posate in plastica
- sacchetti biodegradabili

ORGANICO



nel contenitore marrone
oppure autonomamente
smaltito con il compostaggio
domestico



in qualsiasi
sacchetto

Sì

- avanzi alimentari freddi (es. gusci d'uovo, scarti di frutta e verdura etc.)
- alimenti avariati separati dalle confezioni
- filtri del tè, camomille e tisane, fondi di caffè
- tovagliolini di carta sporchi
- carta da cucina unta

NO

- confezioni di alimenti
- sfalci e potature
- liquidi e oli
- lettiere di animali domestici

RU - RIFIUTI INDIFFERENZIATI



nel contenitore
grigio



in qualsiasi
sacchetto

Sì

- giocattoli, oggetti in plastica
- cassette audio e video, CD
- posate in plastica
- lettiere di animali
- carta oleata, plastificata
- cosmetici, cotone idrofilo
- stracci sporchi, spugne e oggetti in gomma
- penne, pennarelli
- pannolini
- ceramica e porcellana

NO

- rifiuti riciclabili
- oggetti ingombranti
- indumenti usati in buono stato
- materiale edilizio
- pile e medicinali
- toner e cartucce per stampanti
- in generale tutto ciò che si può conferire negli altri contenitori o che si deve portare presso gli appositi centri di raccolta comunali

Tutte le raccolte avverranno con servizio diurno,
l'esposizione dovrà avvenire tra le ore **22,00** del giorno precedente la raccolta e le ore **6,00** del giorno indicato.

Il lavaggio è previsto per i contenitori **RU**, **ORGANICO** e **VETRO** da **240 l** in su.

Nei giorni di lavaggio si raccomanda di lasciare esposti i contenitori fino ad avvenuta effettuazione del servizio (indicativamente fino a sera).

Vi invitiamo a rispettare scrupolosamente gli orari di esposizione e a segnalare i casi di mancata raccolta al Numero Verde **800.639.639** - da cell. **011.96.98.800 (costo a carico dell'utente)** - il giorno successivo a quello indicato per il passaggio.

ALTRI RIFIUTI



VERDE E RAMAGLIE



vanno conferiti nel cassetto verde (per informazioni sul servizio contatta il numero verde 800.639.639 o lo 011.96.98.800 da rete mobile) oppure portati all'Ecocentro

COSA SÌ

- sfalci di erba, potature della siepe
- ramaglie
- foglie e terriccio
- cortecce, segatura e paglia
- ceneri di legna (spente)
- piante domestiche

COSA NO

- rifiuti alimentari e scarti di cucina
- alimenti liquidi
- ossi
- lettiere per animali
- sacchetti di nylon



RAEE



Rifiuti da Apparecchiature Elettriche ed Elettroniche, vanno conferiti nell'apposito scarrabile del tuo Ecocentro o consegnati ai punti vendita a fronte di un acquisto del nuovo secondo le disposizioni di Legge vigenti

- Grandi elettrodomestici
- Piccoli elettrodomestici
- Apparecchiature informatiche e per telecomunicazioni
- Apparecchiature di consumo
- Apparecchiature di illuminazione
- Strumenti elettrici ed elettronici (ad eccezione degli utensili industriali fissi di grandi dimensioni)
- Giocattoli e apparecchiature per lo sport e per il tempo libero

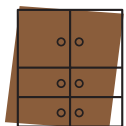

INGOMBRANTI



vengono ritirati gratuitamente a domicilio, telefonando al numero verde 800.639.639 (da cell. 011.96.98.800) o possono essere portati gratuitamente all'Ecocentro

Tutti gli oggetti voluminosi di origine domestica, come ad esempio:

- divani, mobili, materassi, reti,
- cucine, frigoriferi, televisori, lavatrici
- lavastoviglie, condizionatori



PILE



vanno conferite sfuse negli appositi contenitori gialli posti in prossimità delle ferramenta e/o dei negozi di fotografia

Le pile sono rifiuti pericolosi che non devono essere dispersi nell'ambiente, nel nostro territorio vengono raccolti in modo differenziato.

COSA SÌ

- pile e batterie a stilo (es. per torce, radio) o rettangolari
- pile a bottone (es. per calcolatrici, orologi)

COSA NO

- batterie contenenti liquidi
- lampadine e lampade a neon
- batterie per automobili



FARMACI



vanno conferiti sfusi negli appositi contenitori bianchi posti in prossimità delle farmacie

I farmaci sono rifiuti speciali, inquinanti per l'ambiente, nel nostro territorio vengono raccolti in modo differenziato.

COSA SÌ

- sciroppi, pastiglie, flaconi, pomate
- altri farmaci scaduti privi di confezione

COSA NO

- imballaggi
- siringhe, termometri

REGOLE PER IL BUON FUNZIONAMENTO DEL SERVIZIO:

ESPORRE
i contenitori
solo se pieni

SCHIACCIARE
gli imballaggi
per ridurre
il volume

CONFERIRE
i rifiuti nei
rispettivi contenitori

RISPETTARE
gli orari
di esposizione

SCIACQUARE
i contenitori

NON ABBANDONARE
i rifiuti all'esterno
dei contenitori

UTENZE NON DOMESTICHE

LE UTENZE NON DOMESTICHE SELEZIONATE CHE ATTUALMENTE USUFRUISCONO DI PASSAGGI DI RACCOLTA AGGIUNTIVI RISPETTO A QUANTO RIPORTATO IN CALENDARIO CONTINUERANNO AD AVVALERSI DEI SEGUENTI SERVIZI:

- VETRO - FREQUENZA DI RACCOLTA SETTIMANALE (GIOVEDÌ)
- CARTONE - FREQUENZA DI RACCOLTA BISETTIMANALE (MARTEDÌ, GIOVEDÌ)
- PLASTICA - FREQUENZA DI RACCOLTA SETTIMANALE (MERCOLEDÌ)



ATTENZIONE!

Per tutte le informazioni e per la prenotazione di servizi è a disposizione il

Numero Verde
800.639.639 da rete
fissa

 **011.9698800**
da rete mobile

Ulteriori informazioni sono disponibili sui siti:

www.covar14.it
www.pegaso03.it

MARZO 2017

CONSIGLIO DEL MESE
Se hai un orto o un giardino
pratica il compostaggio domestico!



1 MER

Le Ceneri, S. Albino

ORGANICO

17 VEN

S. Patrizio

2 GIO

S. Basileo martire

18 SAB

S. Salvatore, S. Cirillo

**RU, VERDE
ORGANICO + LAV,
PLASTICA, VETRO**

3 VEN

S. Cunegonda

19 DOM

III di Quaresima

4 SAB

S. Casimiro, S. Lucio

**RU, ORGANICO,
PLASTICA,
VERDE**

20 LUN ☾

S. Alessandra martire

5 DOM ☾

I di Quaresima

21 MAR

S. Benedetto

6 LUN

S. Giordano

22 MER

S. Lea

ORGANICO

7 MAR

S. Felicità, S. Perpetua

23 GIO

S. Turibio di Mogrovejo



ECORISTORANTI

**AGRITURISMO
LA CASCINETTA**
Località Tetti Mauritti 26,
Villastellone

**AGRITURISMO
VILLA ALBINA**
Via Piave 91, La Loggia

**ANTICA TRATTORIA
ROSA ROSSA**
Via Carlo Alberto 5,
Moncalieri

8 MER

S. Giovanni di Dio

ORGANICO

9 GIO

S. Francesca R.

10 VEN

S. Simplicio papa

11 SAB

S. Costantino

RU, ORGANICO,
CARTA,
PLASTICA

12 DOM 

II di Quaresima

13 LUN

S. Arrigo, S. Eufrasia v.

14 MAR

S. Matilde regina

15 MER

S. Longino, S. Luisa

ORGANICO

16 GIO

S. Eriberto vescovo

24 VEN

S. Romolo

25 SAB

Annunciazione del Signore

RU, ORGANICO,
CARTA,
PLASTICA

26 DOM

IV di Quaresima

27 LUN

S. Augusto

28 MAR 

S. Sisto III papa

29 MER

S. Secondo martire

ORGANICO

30 GIO

S. Amedeo

31 VEN

S. Beniamino martire



ECOACQUISTI

NEGOZI ADERENTI
AL PROTOCOLLO
ECOACQUISTI

ALIMENTARI
LA CIABATTA

Via De Nicola 6,
Beinasco

ALIMENTARI TERMINE
GAETANO

Via Carignano 94,
Rivalta di Torino

SCARICA

Riapp

LA WEB APP SUI RIFIUTI
DEL TUO COMUNE

COMUNE DI
ORBASSANO, ZONA 6

Disponibile su



NOTE

LAV = raccolta + lavaggio

RU = rifiuti indifferenziati
(cassonetto grigio)

* = turno di raccolta
spostato causa festività

APRILE 2017

CONSIGLIO DEL MESE
I vestiti che non piacciono più
possono essere scambiati con
gli amici!

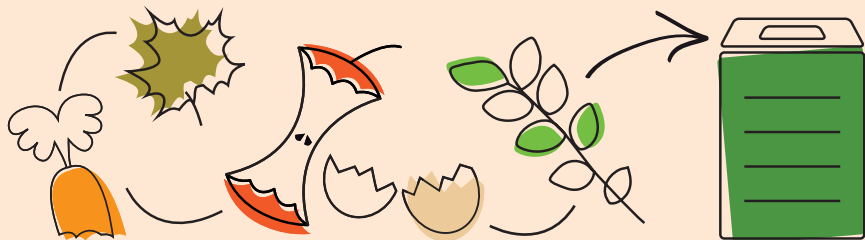

1 SAB

S. Ugo vescovo

RU, ORGANICO,
PLASTICA,
VERDE

17 LUN

Lunedì dell'Angelo

2 DOM

V di Quaresima

18 MAR

S. Galdino vescovo

3 LUN

S. Riccardo vescovo

19 MER

S. Ermogene martire

ORGANICO

4 MAR

S. Isidoro vescovo

20 GIO

S. Adalgisa vergine

5 MER

S. Vincenzo Ferrer

ORGANICO

21 VEN

S. Anselmo, S. Silvio

6 GIO

S. Guglielmo, S. Diogene

22 SAB

S. Caio

RU + LAV, CARTA,
ORGANICO,
PLASTICA, VERDE

7 VEN

S. Ermanno

23 DOM

D. in Albis



ECORISTORANTI

GRAN BAR
UMBERTO I

Via Porta Mercatoria 1,
Carignano

ISTITUTO ALBERGHIERO
BOBBIO

Via Porta Mercatoria 4/B,
Carignano

LA TAVERNA
DI FRA FIUSCH

Via Maurizio Beria 32,
Revigliasco (Moncalieri)

8 SAB

S. Alberto Dionigi, S. Walter

RU, ORGANICO,
CARTA, PLASTICA,
VERDE

9 DOM

Le Palme

10 LUN

S. Terenzio martire

11 MAR ○

S. Stanislao vescovo

12 MER

S. Giulio Papa

ORGANICO

13 GIO

S. Martino Papa

14 VEN

S. Abbondio

15 SAB

S. Annibale

RU, ORGANICO,
PLASTICA, VETRO,
VERDE

16 DOM

Pasqua di Resurrezione

24 LUN

S. Fedele, S. Gastone

25 MAR

S. Marco evangelista, F. della Liberazione

26 MER ●

S. Cleto, S. Marcellino martire

ORGANICO

27 GIO

S. Zita

28 VEN

S. Valeria, S. Pietro Chanel

29 SAB

S. Caterina da Siena

RU, ORGANICO,
PLASTICA,
VERDE

30 DOM

S. Pio V papa, S. Mariano



ECOACQUISTI

**NEGOZI ADERENTI
AL PROTOCOLLO
ECOACQUISTI**

**ANTICA MACELLERIA
DEL BORGO**

Via Bianca della Valle 17,
Rivalta di Torino

AUDISIO RENTA VINI

Via Piosasco 82,
Rivalta di Torino

SCARICA

Riapp

LA WEB APP SUI RIFIUTI
DEL TUO COMUNE

COMUNE DI
ORBASSANO, ZONA 6

Disponibile su



NOTE

LAV = raccolta + lavaggio

RU = rifiuti indifferenziati
(cassonetto grigio)

* = turno di raccolta
spostato causa festività

MAGGIO 2017

CONSIGLIO DEL MESE
Prima di buttare qualcosa guarda
se si può ancora riparare!

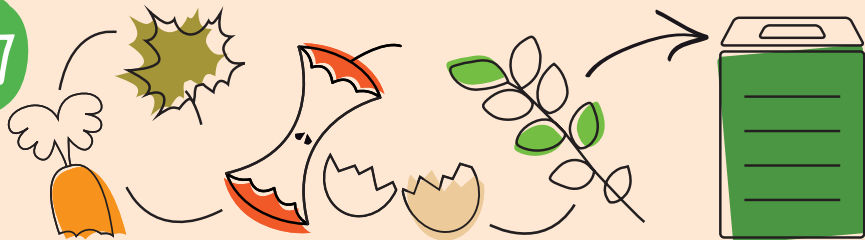

1 LUN

S. Giuseppe art., F. del Lavoro

2 MAR

S. Cesare, S. Atanasio

3 MER

S. Filippo, S. Giacomo

ORGANICO

4 GIO

S. Silvano, S. Nereo

5 VEN

S. Pellegriano martire



6 SAB

S. Giuditta martire

RU, CARTA,
ORGANICO,
PLASTICA, VERDE



7 DOM

S. Flavia, S. Fulvio



17 MER

S. Pasquale conf.

ORGANICO

18 GIO

S. Giovanni I Papa

19 VEN

S. Pietro di Morrone

20 SAB

S. Bernardino da Siena

RU, PLASTICA,
ORGANICO + LAV,
CARTA, VERDE

21 DOM

S. Vittorio martire

22 LUN

S. Rita da Cascia

23 MAR

S. Desiderio vescovo

ECORISTORANTI

LE BISTROT
SELF-SERVICE
Via Torino 35,
Nichelino

MARILYN CAFÈ
Piazza Alfieri 8,
Beinasco



8 LUN

S. Desiderato, S. Vittore martire

9 MAR

S. Gregorio v., S.E. Duilio

10 MER ○

S. Antonino, S. Cataldo

ORGANICO

11 GIO

S. Fabio martire

12 VEN

S. Rossana

13 SAB

S. Emma

RU, ORGANICO,
PLASTICA,
VETRO + LAV, VERDE

14 DOM

S. Mattia apostolo

15 LUN

S. Torquato, S. Achille

16 MAR

S. Ubaldo vescovo

24 MER

B. V. Maria Ausiliatrice

ORGANICO

25 GIO ●

S. Beda conf., S. Urbano

26 VEN

S. Filippo Neri

27 SAB

S. Agostino

RU, ORGANICO,
PLASTICA,
VERDE

28 DOM

Ascensione del Signore

29 LUN

S. Massimino vescovo

30 MAR

S. Felice I papa, S. Ferdinando

31 MER

Visitazione B.M.V.

ORGANICO



ECOACQUISTI

NEGOZI ADERENTI
AL PROTOCOLLO
ECOACQUISTI

CASEIFICIO
QUARANTA

Via Bocca 26,
Rivalta di Torino



5-6-7 MAGGIO 2017

Scopri tutte le iniziative su
www.covar14.it

NOTE

LAV = raccolta + lavaggio

RU = rifiuti indifferenziati
(cassonetto grigio)

* = turno di raccolta
spostato causa festività

GIUGNO 2017

CONSIGLIO DEL MESE
I pannolini lavabili sono più sani,
economici e riducono i rifiuti!

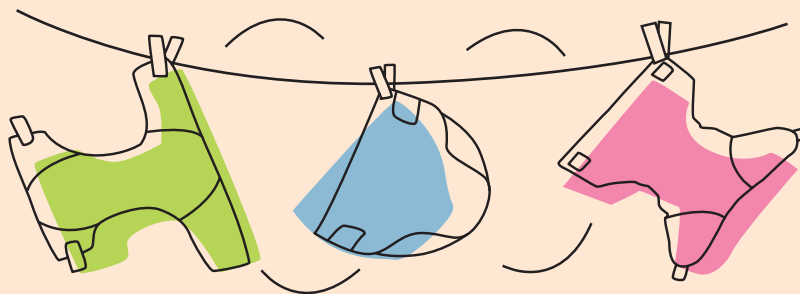

1 GIO 
S. Giustino martire

17 SAB 
S. Gregorio B., S. Adolfo

RU, ORGANICO,
PLASTICA, CARTA,
VERDE

2 VEN
F. della Repubblica, S. Marcellino

18 DOM
Corpus Domini

3 SAB
S. Carlo L. List

RU, ORGANICO,
PLASTICA, CARTA,
VERDE

19 LUN
S. Gervasio, S. Romualdo ab.

4 DOM
Pentecoste

20 MAR
S. Silverio papa, S. Ettore

5 LUN
S. Bonifacio vescovo

21 MER **ORGANICO**
S. Luigi Gonzaga

6 MAR
S. Norberto vescovo

22 GIO
S. Paolino da Nola

7 MER **ORGANICO**
S. Roberto vescovo

23 VEN
S. Lanfranco vescovo



ECORISTORANTI

**OSTERIA
DI FUORI PORTA**
Via Silvio Pellico 106,
Carignano

**PIZZERIA
DA FERRUCCIO**
Via Sestriere 29,
Moncalieri

PIZZERIA EL TIGRE
Via Silvio Pellico 37,
Carignano

8 GIO

S. Medardo vescovo

9 VEN ○

S. Primo, S. Efre

10 SAB

S. Diana, S. Marcella

RU, ORGANICO,
PLASTICA, VETRO,
VERDE

11 DOM

SS. Trinità

12 LUN

S. Guido, S. Onofrio

13 MAR

S. Antonio da Padova

14 MER

S. Eliseo

ORGANICO

15 GIO

S. Germana, S. Vito

16 VEN

S. Aureliano

24 SAB ●

Natività San Giovanni B.

RU, ORGANICO,
PLASTICA,
VERDE

25 DOM

S. Guglielmo ab.

26 LUN

S. Virgilio vescovo

27 MAR

S. Cirillo d'Aless.

28 MER

S. Attilio

ORGANICO

29 GIO

SS. Pietro e Paolo

30 VEN

SS. Primi Martiri



ECOACQUISTI

NEGOZI ADERENTI
AL PROTOCOLLO
ECOACQUISTI

DELFINO BLU
LAUNDRY ROOM

Via Verdi 1,
Rivalta di Torino

ECOBIO ALIMENTI
ERBORISTERIA

Via Pinerolo Susa 67,
Bruino

SCARICA

Riapp

LA WEB APP SUI RIFIUTI
DEL TUO COMUNE

COMUNE DI
ORBASSANO, ZONA 6

Disponibile su



NOTE

LAV = raccolta + lavaggio

RU = rifiuti indifferenziati
(cassonetto grigio)

* = turno di raccolta
spostato causa festività

LUGLIO 2017

CONSIGLIO DEL MESE
Preferisci l'acqua del rubinetto
a quella in bottiglie di plastica

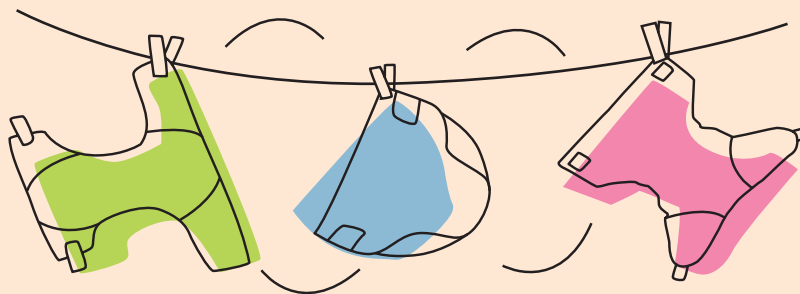

1 SAB ☾
S. Teobaldo erem.

**RU, ORGANICO,
CARTA, PLASTICA,
VERDE**

17 LUN
S. Alessio conf.

2 DOM
S. Ottone

18 MAR
S. Calogero, S. Federico v.

3 LUN
S. Tommaso apostolo

19 MER **ORGANICO**
S. Giusta, S. Simmaco

4 MAR
S. Elisabetta, S. Rossella

20 GIO
S. Elia prof., S. Margherita

5 MER **ORGANICO**
S. Antonio M. Zaccaria

21 VEN
S. Lorenzo da B.

6 GIO
S. Maria Goretti

**RU, ORGANICO,
PLASTICA,
VERDE**

7 VEN
S. Edda, S. Claudio

22 SAB
S. Maria Maddalena

23 DOM ●
S. Brigida



ECORISTORANTI

**PIZZERIA
I MASCALZONI**
Strada Carignano 9,
Moncalieri

**PIZZERIA
LA NUOVA DIONISIO**
Via Cuneo 52,
Nichelino

**PIZZERIA
MONDO PIZZA**
Via Torino 35,
Trofarello

8 SAB

S. Adriano, S. Priscilla

RU, ORGANICO + LAV,
PLASTICA, VETRO,
VERDE

9 DOM 

S. Armando, S. Letizia

10 LUN

S. Felicità, S. Silvana

11 MAR

S. Benedetto, S. Olga, S. Fabrizio

12 MER

S. Fortunato martire

ORGANICO

13 GIO

S. Enrico imperatore

14 VEN

S. Camillo de Lellis

15 SAB

S. Bonaventura

RU + LAV, CARTA,
ORGANICO,
PLASTICA, VERDE

16 DOM 

N.S. del Carmelo

24 LUN

S. Cristina

25 MAR

S. Giacomo apostolo

26 MER

SS. Anna e Gioacchino

ORGANICO

27 GIO

S. Liliana, S. Aurelio

28 VEN

S. Nazario, S. Innocenzo

29 SAB

S. Marta

RU, ORGANICO,
CARTA, PLASTICA,
VERDE

30 DOM 

S. Pietro Crisologo

31 LUN

S. Ignazio di Loyola



ECOACQUISTI

NEGOZI ADERENTI
AL PROTOCOLLO
ECOACQUISTI

FERRAMENTA
ALUFFI

Via Umberto I 13,
Rivalta di Torino

FRUTTA E VERDURA
DI PARRELLI LAURA

Via Gerbidi 5/1,
Rivalta di Torino

SCARICA

Riapp

LA WEB APP SUI RIFIUTI
DEL TUO COMUNE

COMUNE DI
ORBASSANO, ZONA 6

Disponibile su



NOTE

LAV = raccolta + lavaggio

RU = rifiuti indifferenziati
(cassonetto grigio)

* = turno di raccolta
spostato causa festività

AGOSTO 2017

CONSIGLIO DEL MESE
Acquista frutta e verdura sfusa
e di stagione!

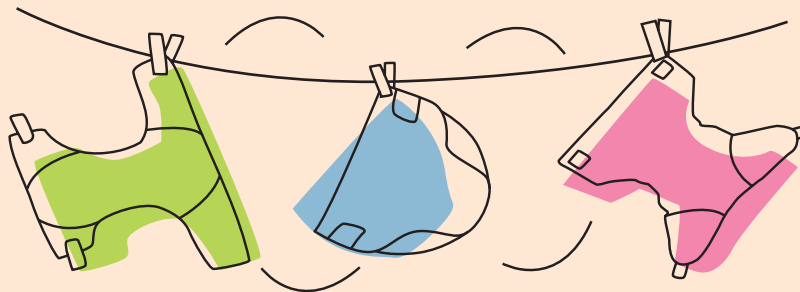

1 MAR

S. Alfonso

2 MER

S. Eusebio, S. Gustavo

ORGANICO

3 GIO

S. Lidia

4 VEN

S. Nicodemo, S. Giovanni M.V.

5 SAB

S. Osvaldo

RU, ORGANICO,
VETRO + LAV,
PLASTICA, VERDE

6 DOM

Trasfiguraz. N.S.

7 LUN ○

S. Gaetano da T.

17 GIO

S. Giacinto conf.

18 VEN

S. Elena imp.

19 SAB

S. Ludovico, S. Italo

RU, ORGANICO,
PLASTICA,
VERDE

20 DOM

S. Bernardo abate

21 LUN ●

S. Pio X

22 MAR

S. Maria Regina

23 MER

S. Rosa da Lima, S. Manlio

ORGANICO



ECORISTORANTI

PIZZERIA PYRAMID

Via Giaveno 54,
Rivalta di Torino

PIZZERIA
PIZZA 33 GIRI

Via Marconi 4,
Rivalta di Torino

RISTORANTE
ALBADACHI

Via Umberto I 61,
Carignano

8 MAR

S. Domenico conf.

9 MER

S. Romano, S. Fermo

ORGANICO

10 GIO

S. Lorenzo martire

11 VEN

S. Chiara

12 SAB

S. Giuliano

RU, CARTA,
ORGANICO + LAV,
PLASTICA, VERDE

13 DOM

S. Ippolito, S. Ponziano

14 LUN

S. Alfredo

15 MAR 

Assunzione Maria Vergine

16 MER

S. Stefano, S. Rocco

ORGANICO

24 GIO

S. Bartolomeo apostolo

25 VEN

S. Ludovico

26 SAB

S. Alessandro martire

RU, ORGANICO,
CARTA, PLASTICA,
VERDE

27 DOM

S. Monica, S. Anita

28 LUN

S. Agostino

29 MAR 

Martirio S. Giovanni B.

30 MER

S. Faustina, S. Tecla

ORGANICO

31 GIO

S. Aristide martire



ECOACQUISTI

NEGOZI ADERENTI
AL PROTOCOLLO
ECOACQUISTI

GASTRONOMIA
ROSTICCERIA
LO SFIZIETTO
Via Sangone 7/1,
Bruino

LA CASA DEL VINO
P.zza Kennedy 35,
Beinasco

SCARICA
Riapp

LA WEB APP SUI RIFIUTI
DEL TUO COMUNE

COMUNE DI
ORBASSANO, ZONA 6

Disponibile su



NOTE

LAV = raccolta + lavaggio

RU = rifiuti indifferenziati
(cassonetto grigio)

* = turno di raccolta
spostato causa festività

SETTEMBRE 2017

CONSIGLIO DEL MESE
Prova i prodotti "alla spina"
(detersivi, ma anche cibi e bevande)



1 VEN

S. Egidio abate

2 SAB

S. Elpidio vescovo

RU, ORGANICO,
PLASTICA, VETRO,
VERDE

3 DOM

S. Gregorio m., S. Marino

4 LUN

S. Rosalia

5 MAR

S. Vittorino vescovo

6 MER

S. Petronio, S. Umberto

ORGANICO

7 GIO

S. Regina

17 DOM

S. Roberto B.

18 LUN

S. Sofia martire

19 MAR

S. Gennaro vescovo

20 MER

S. Eustachio, S. Candida

ORGANICO

21 GIO

S. Matteo apostolo

22 VEN

S. Maurizio martire

23 SAB

S. Pio da Pietrelcina

RU, ORGANICO,
CARTA, PLASTICA,
VERDE



ECORISTORANTI

RISTORANTE
AL GRILLO SAGGIO
Via Cottolengo 65,
Vinovo

RISTORANTE
AL SOLITO POSTO
Via Cagliero 3/A,
Carignano

RISTORANTE ANTICHI
SAPORI DEL MULINO
Via Balegno 2,
Rivalta di Torino

8 VEN

Nativ. B.V. Maria

9 SAB

S. Sergio papa, S. Gorgonio

RU, ORGANICO,
CARTA, PLASTICA,
VERDE

10 DOM

S. Nicola da Tol., S. Pulcheria

11 LUN

S. Diomede martire

12 MAR

SS. Nome di Maria, S. Guido

13 MER ☾

S. Maurilio, S. Giovanni Cris.

ORGANICO

14 GIO

Esaltaz. S. Croce

15 VEN

B.V. Addolorata

16 SAB

S. Cornelio e Cipriano

RU, ORGANICO + LAV,
PLASTICA,
VERDE

24 DOM

S. Pacifico conf.

25 LUN

S. Aurelia

26 MAR

SS. Cosimo e Damiano

27 MER

S. Vincenzo de' P.

ORGANICO

28 GIO ☾

S. Venceslao martire

29 VEN

SS. Michele, Gabriele e Raffaele

30 SAB

S. Girolamo dottore

RU, ORGANICO,
VETRO + LAV, PLASTICA,
VERDE



ECOACQUISTI

NEGOZI ADERENTI
AL PROTOCOLLO
ECOACQUISTI

LA CASCINA
RIVALTESE

Via San Luigi 87/53,
Rivalta di Torino

LAVANDERIA
ALBA SERENA

Via dei Glicini 13,
Bruino

SCARICA

Riapp

LA WEB APP SUI RIFIUTI
DEL TUO COMUNE

COMUNE DI
ORBASSANO, ZONA 6

Disponibile su



NOTE

LAV = raccolta + lavaggio

RU = rifiuti indifferenziati
(cassonetto grigio)

* = turno di raccolta
spostato causa festività

OTTOBRE 2017

CONSIGLIO DEL MESE
Scegli prodotti durevoli, limita
l'usa e getta!

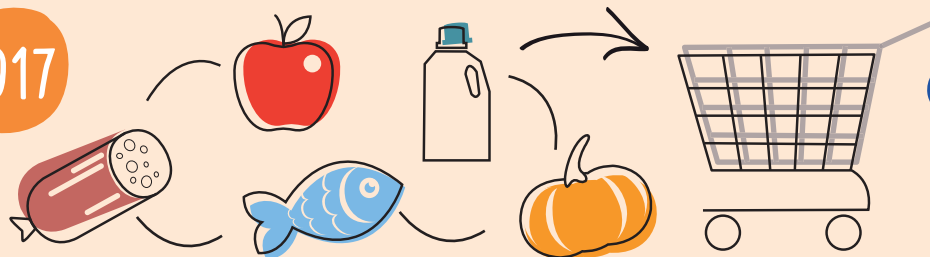

1 DOM

S. Teresa del B.G.

2 LUN

SS. Angeli Custodi

3 MAR

S. Gerardo abate

4 MER

S. Francesco d'Assisi

ORGANICO

5 GIO ○

S. Placido martire

6 VEN

S. Bruno abate

7 SAB

N.S. del Rosario

**RU, ORGANICO,
CARTA, PLASTICA,
VERDE**

17 MAR

S. Ignazio d'A., S. Rodolfo

18 MER

S. Luca evang.

ORGANICO

19 GIO ●

S. Isacco martire, S. Laura

20 VEN

S. Irene

21 SAB

S. Orsola

**RU, ORGANICO,
CARTA, PLASTICA,
VERDE**

22 DOM

S. Donato vescovo

23 LUN

S. Giovanni da Capestrano



ECORISTORANTI

**RISTORANTE
CÀ MIA**

Strada Revigliasco 138,
Moncalieri

**RISTORANTE
DEL CITRONE**

Via Amoretti 1,
Osasio

**RISTORANTE
IL CANONICO**

Via Castagnole 29,
Carignano

8 DOM

S. Pelagia, S. Reparata

9 LUN

S. Dionigi, S. Ferruccio

10 MAR

S. Daniele martire

11 MER

S. Firmino vescovo

ORGANICO

12 GIO ☾

S. Serafino cappuccino

13 VEN

S. Edoardo re

14 SAB

S. Callisto I papa

RU + LAV,
ORGANICO,
PLASTICA, VERDE

15 DOM

S. Teresa d'Avila

16 LUN

S. Edvige, S. Margherita A., S. Gallo

24 MAR

S. Antonio M.C.

25 MER

S. Crispino, S. Daria

ORGANICO

26 GIO

S. Evaristo papa

27 VEN ☾

S. Fiorenzo vescovo

28 SAB

S. Simone

RU, ORGANICO,
PLASTICA, VETRO,
VERDE

29 DOM

S. Ermelinda, S. Massimiliano

30 LUN

S. Germano vescovo

31 MAR

S. Lucilla, S. Quintino



ECOACQUISTI

NEGOZI ADERENTI
AL PROTOCOLLO
ECOACQUISTI

PANETTERIA
ALESSANDRA

Via Torino 68/bis,
Beinasco

PANETTERIA
PASTICCERIA
RIBONE RENZO

P.zza Martiri
della Libertà 12,
Rivalta di Torino

SCARICA

Riapp

LA WEB APP SUI RIFIUTI
DEL TUO COMUNE

COMUNE DI
ORBASSANO, ZONA 6

Disponibile su



NOTE

LAV = raccolta + lavaggio

RU = rifiuti indifferenziati
(cassonetto grigio)

* = turno di raccolta
spostato causa festività

NOVEMBRE 2017

CONSIGLIO DEL MESE
Preferisci prodotti con pochi
imballaggi e riciclabili

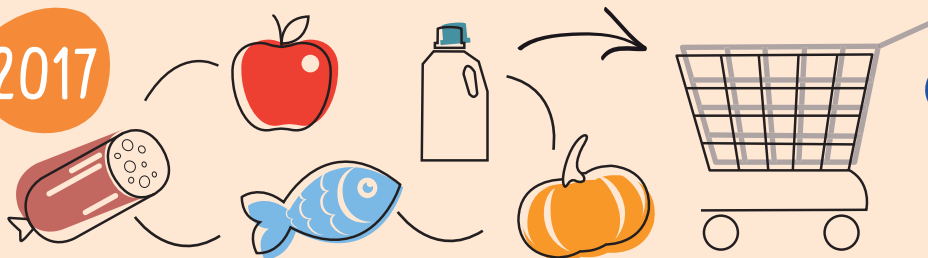

1 MER

Tutti i Santi

ORGANICO

17 VEN

S. Elisabetta

2 GIO

Commemoraz. defunti

18 SAB

S. Oddone abate

**RU, ORGANICO,
CARTA,
PLASTICA**



3 VEN

S. Martino, S. Silvia

19 DOM

S. Fausto martire



4 SAB

S. Carlo Borromeo

**RU, ORGANICO,
CARTA,
PLASTICA**

20 LUN

S. Benigno



5 DOM

S. Zaccaria prof.

21 MAR

Presentaz. B.V. Maria



6 LUN

S. Leonardo abate

22 MER

S. Cecilia v.

ORGANICO



7 MAR

S. Ernesto abate

23 GIO

S. Clemente papa



ECORISTORANTI

RISTORANTE

IL FIORDO

Strada Torino 29,
Moncalieri

RISTORANTE

**L'ANGOLO
PARTENOPEO**

Viale Cavour 20,
Beinasco



8 MER

S. Goffredo vescovo

ORGANICO

9 GIO

S. Oreste, S. Ornella

10 VEN 

S. Leone Magno

11 SAB

S. Martino di Tours

RU, ORGANICO,
PLASTICA,
VERDE

12 DOM

S. Renato martire, S. Elsa

13 LUN

S. Diego, S. Omobono

14 MAR

S. Giocondo vescovo

15 MER

S. Alberto M., S. Arturo

ORGANICO

16 GIO

S. Margherita di Scozia

24 VEN

Cristo Re e S. Flora



25 SAB RU, ORGANICO + LAV,
PLASTICA, VETRO,
VERDE

S. Caterina d'Aless.



26 DOM 

S. Corrado vescovo



27 LUN

S. Massimo, S. Virgilio

28 MAR

S. Giacomo franc.

29 MER

S. Saturnino martire

ORGANICO

30 GIO

S. Andrea ap., S. Duccio



ECOACQUISTI

NEGOZI ADERENTI
AL PROTOCOLLO
ECOACQUISTI

PAPPA E CUCCIA
Accessori e alimenti
per animali
Via Torino 41,
Rivalta di Torino



18-26 NOVEMBRE 2017
Scopri tutte le iniziative su
www.covar14.it

NOTE

LAV = raccolta + lavaggio

RU = rifiuti indifferenziati
(cassonetto grigio)

* = turno di raccolta
spostato causa festività

DICEMBRE 2017

CONSIGLIO DEL MESE
Impariamo a leggere le etichette
per non sprecare il cibo

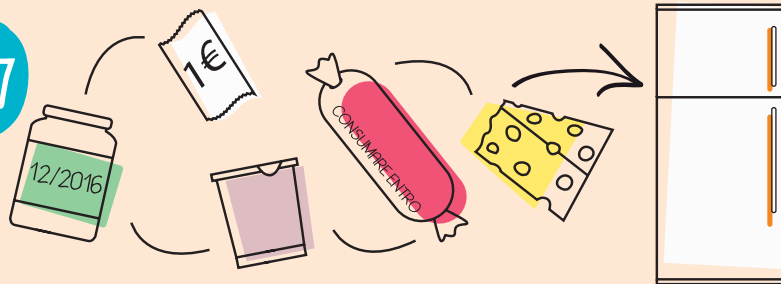

1 VEN

S. Ansano

17 DOM

III di Avvento, S. Lazzaro

2 SAB

S. Bibiana, S. Savino

**RU, ORGANICO,
CARTA,
PLASTICA**

18 LUN

S. Graziano vescovo

3 DOM

I di Avvento, S. Francesco S.

19 MAR

S. Fausta, S. Dario

4 LUN

S. Barbara, S. Giovanni Dam.

20 MER

S. Liberato martire

ORGANICO

5 MAR

S. Giulio martire

21 GIO

S. Pietro Canisio

6 MER

S. Nicola vescovo

ORGANICO

22 VEN

S. Francesca Cabrini

7 GIO

S. Ambrogio vescovo

23 SAB

S. Giovanni da K., S. Vittoria

**RU, ORGANICO,
PLASTICA, VETRO,
VERDE**



ECORISTORANTI

**RISTORANTE
LA PIOLA**

Via Monte Grappa 6,
Virle Piemonte

**RISTORANTE
LA SIESTA**

Via Vallongo 27,
Villastellone

**RISTORANTE LIEVITO
MADRE PURO LATTE**

Via Garibaldi 4,
Moncalieri

8 VEN

Immacolata Concezione

9 SAB

S. Siro

RU,
ORGANICO,
PLASTICA

10 DOM 

Il di Avvento, N.S. di Loreto

11 LUN

S. Damaso papa

12 MAR

S. Giovanna F.

13 MER

S. Lucia vergine

ORGANICO

14 GIO

S. Giovanni D.Cr., S. Pompeo

15 VEN

S. Valeriano

16 SAB

S. Albina

RU, ORGANICO,
CARTA,
PLASTICA

24 DOM

IV di Avvento, S. Delfino

25 LUN

Natale del Signore

26 MAR 

S. Stefano protomartire

27 MER

S. Giovanni apostolo

ORGANICO

28 GIO

SS. Innocenti Martiri

29 VEN

S. Tommaso Becket

30 SAB

S. Eugenio v., S. Ruggero

RU, ORGANICO,
CARTA,
PLASTICA

31 DOM

S. Silvestro papa



ECOACQUISTI

**NEGOZI ADERENTI
AL PROTOCOLLO
ECOACQUISTI**

**PASTIFICIO
DELL'ARCO**

Via Bocca 36,
Rivalta di Torino

SCARICA

Riapp

LA WEB APP SUI RIFIUTI
DEL TUO COMUNE

COMUNE DI
ORBASSANO, ZONA 6

Disponibile su



NOTE

LAV = raccolta + lavaggio

RU = rifiuti indifferenziati
(cassonetto grigio)

* = turno di raccolta
spostato causa festività

GENNAIO 2018

CONSIGLIO DEL MESE
Conserviamo in modo corretto
i cibi in frigorifero

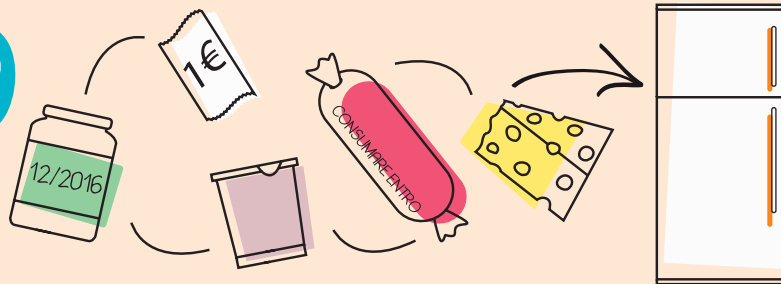

1 LUN

Maria Madre di Dio

2 MAR ○

S. Basilio vescovo

3 MER

S. Genoveffa

ORGANICO

4 GIO

S. Ermete

5 VEN

S. Amelia

6 SAB

Epifania di N.S.

RU,
ORGANICO,
PLASTICA

7 DOM

S. Luciano, S. Raimondo

17 MER ●

S. Antonio abate

ORGANICO

18 GIO

S. Liberata

19 VEN

S. Mario martire

20 SAB

S. Sebastiano

RU, ORGANICO,
PLASTICA, VETRO,
VERDE

21 DOM

S. Agnese

22 LUN

S. Vincenzo martire

23 MAR

S. Emerenziana

ECORISTORANTI



RISTORANTE
PADUS

Regione Ponte Po 18,
Carignano

RISTORANTE
STAZIONE

Piazza Paracleto 2,
Piobesi Torinese

TOSA RESTAURANT
HOUSE

Strada Genova 200,
Moncalieri

8 LUN 

S. Massimo, S. Severino

9 MAR

S. Giuliano martire

10 MER

S. Aldo eremita

ORGANICO

11 GIO

S. Iginio papa

12 VEN

S. Modesto martire

13 SAB

S. Ilario

RU, ORGANICO,
CARTA,
PLASTICA

14 DOM

S. Felice martire, S. Bianca

15 LUN

S. Mauro abate

16 MAR

S. Marcello papa

24 MER 

S. Francesco di Sales

ORGANICO

25 GIO

Conversione di S. Paolo

26 VEN

SS. Tito e Timoteo, S. Paola

27 SAB

S. Angela Merici

RU, ORGANICO,
CARTA,
PLASTICA

28 DOM

S. Tommaso d'Aq., S. Valerio

29 LUN

S. Costanzo, S. Cesario

30 MAR

S. Martina, S. Savina

31 MER 

S. Giovanni Bosco

ORGANICO



ECOACQUISTI

NEGOZI ADERENTI
AL PROTOCOLLO
ECOACQUISTI

PICCOLO MARKET

B.M.

Via Marconi 17,
Beinasco

SUPERMERCATO
CRAI

Via dei Glicini 1,
Bruino

SCARICA

Riapp

LA WEB APP SUI RIFIUTI
DEL TUO COMUNE

COMUNE DI
ORBASSANO, ZONA 6

Disponibile su



NOTE

LAV = raccolta + lavaggio

RU = rifiuti indifferenziati
(cassonetto grigio)

* = turno di raccolta
spostato causa festività

FEBBRAIO 2018

CONSIGLIO DEL MESE
Segui attentamente le regole
della raccolta differenziata anche il
prossimo anno!

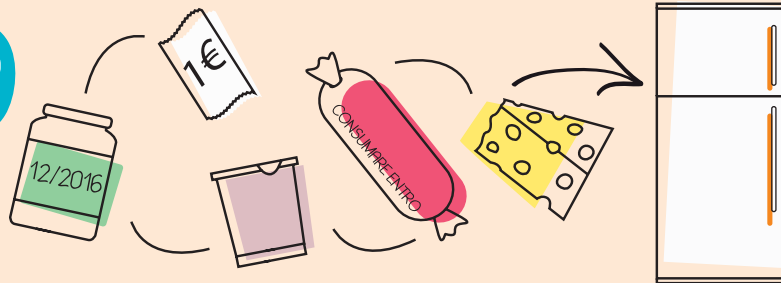

1 GIO

S. Verdiana

17 SAB

S. Donato martire

RU, ORGANICO,
PLASTICA, VETRO,
VERDE

2 VEN

Pres. del Signore

18 DOM

I di Quaresima

3 SAB

S. Biagio, S. Oscar, S. Cinzia

RU,
ORGANICO,
PLASTICA

19 LUN

S. Mansueto, S. Tullio

4 DOM

S. Gilberto

20 MAR

S. Silvano, S. Eleuterio v.

5 LUN

S. Agata

21 MER

S. Pier Damiani, S. Eleonora

ORGANICO

6 MAR

S. Paolo Miki

22 GIO

S. Margherita

7 MER

S. Teodoro martire

ORGANICO

23 VEN

S. Renzo



ECORISTORANTI

TRATTORIA
AL 44

Strada Carignano 44 bis,
Moncalieri

TRATTORIA
PERLA CAFFÈ

Via Torino 13,
Candiolo

8 GIO

S. Girolamo Em.

9 VEN

S. Apollonia

10 SAB

S. Arnaldo, S. Scolastica

RU, ORGANICO,
CARTA,
PLASTICA

11 DOM

S. Dante, B.V. di Lourdes

12 LUN

S. Eulalia

13 MAR

S. Maura

14 MER

S. Valentino martire

ORGANICO

15 GIO ●

S. Faustino

16 VEN

S. Giuliana vergine

24 SAB

S. Edilberto re, S. Mattia

RU, ORGANICO,
CARTA,
PLASTICA

25 DOM

Il di Quaresima

26 LUN

S. Romeo

27 MAR

S. Leandro

28 MER

S. Romano abate

ORGANICO

TAGLIANDO PER
LA FORNITURA
ANNUALE DI
SACCHI PER LA
RACCOLTA DEGLI
IMBALLAGGI IN
PLASTICA

(da presentare
obbligatoriamente integro
ritagliando lungo i lati
tratteggiati)

MODALITÀ DI RITIRO:

- presso l'Ecocentro di
Via Nazario Sauro, negli
orari di apertura a partire
da marzo 2017



Tagliando per
il ritiro della
**seconda
fornitura***
di sacchi

(Utilizzabile non prima di
90 giorni dalla data di ritiro del
primo tagliando)



Tagliando per
il ritiro della
prima fornitura*
di sacchi

* = 1 rotolo da 30 sacchi





QUESTO CALENDARIO
SI RIFERISCE
ALL'IMMOBILE SITO IN

ZONA 6 - 065.ORB.06

Grafica ideata da  e  **achab group** IDEE E PROGETTI PER LA SOSTENIBILITÀ

In collaborazione con:



INFORMAZIONI

Numero Verde
800.639.639 da rete fissa

 **011.9698800** da rete mobile

www.covar14.it

www.pegaso03.it

SCARICA
Riapp

LA WEB APP SUI RIFIUTI
DEL TUO COMUNE

COMUNE DI
ORBASSANO, ZONA 6

Disponibile su
 Google play

Oppure collegati a www.riapp.it

