

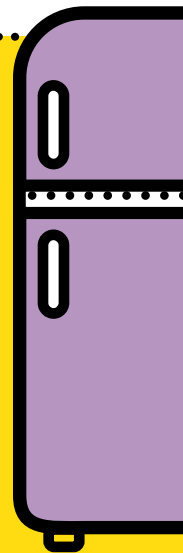

CITTÀ DI
ORBASSANO

ZONA 6
065.ORB.06

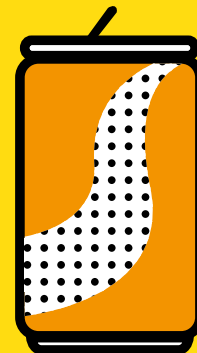
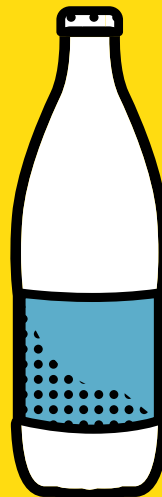
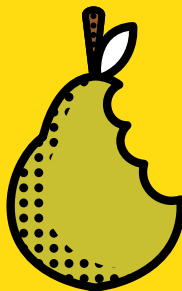
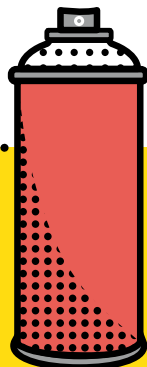
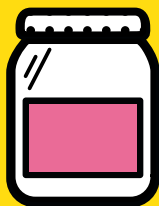
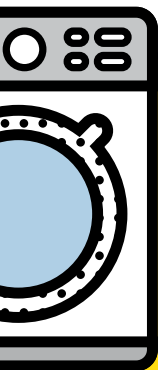

**RACCOLTA
DIFFERENZIATA
PORTA A PORTA**

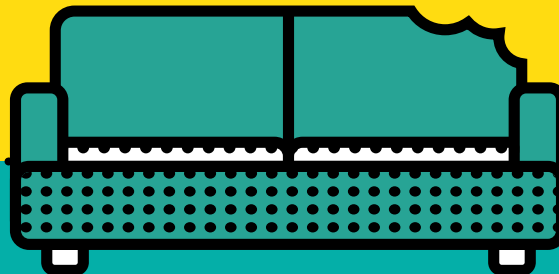

Ecocalendario 2018

Elenco delle vie servite



CITTÀ DI
ORBASSANO

ZONA 6
065.ORB.06



- PIAZZA FALCONE E BORSELLINO
- PIAZZA LAGRANGE
- PIAZZA S. PELLICO
- PIAZZALE DEL CIMITERO
- PIAZZALE NINO COSTA
- STRADA CÀ BIANCA
- STRADA GERBIDO
- STRADA RIVALTA
- VIA ADDA
- VIA ADIGE
- VIA ALERAMO
- VIA ARNO
- VIA CARDUCCI
- VIA CIRCONVALLAZIONE INTERNA
- VIA COTTOLENGO
- VIA D. BERTI
- VIA DI VITTORIO
- VIA DONIZETTI
- VIA F.LLI BANDIERA
- VIA G. DELEDDA
- VIA GARIBALDI
- VIA GERBIDO
- VIA ISONZO
- VIA IV NOVEMBRE
- VIA MATTEOTTI
- VIA MAZZINI
- VIA MONTALE
- VIA N. COSTA
- VIA N. SAURO
- VIA PIRANDELLO
- VIA PO
- VIA Q. SELLA
- VIA QUASIMODO
- VIA RATTAZZI
- VIA RENO
- VIA SAN GIOVANNI BOSCO
- VIA SANGONE
- VIA SANGRO
- VIA SILONE
- VIA SIMETO
- VIA TEVERE
- VIA TICINO
- VIA VOLTURNO
- VIA XXV APRILE
- VICOLO NOVALESE
- VICOLO SACRA SAN MICHELE

SCARICA
Riapp

LA WEB APP SUI RIFIUTI
DEL TUO COMUNE



COMUNE DI
ORBASSANO, ZONA 6

Disponibile su



Oppure collegati a www.riapp.it

L'Ecocentro



DOVE E QUANDO

L'Ecocentro in
Via Nazario Sauro osserva
i seguenti orari:

- dal lunedì al venerdì:
10.00 - 12.00; 16.00 - 18.00
- sabato:
10.00 - 12.00; 14.00 - 18.00
(festivi esclusi)

COSA CONFERIRE

Carta e cartone; Verde, Imballaggi in vetro; Pneumatici; Legno; Inerti; Ingombranti; Vernici; Oli vegetali; Oli minerali; Abiti usati; Accumulatori al piombo; Toner; Tappi in sughero; Bombolette spray; Imballaggi sporchi; RAEE (Rifiuti di apparecchiature elettriche ed elettroniche: Frigoriferi e congelatori, piccoli e grandi elettrodomestici, TV/PC, Neon, Utensili e Giocattoli elettrici ed elettronici).

LIMITI DI CONFERIMENTO

ATTENZIONE! Collegarsi a www.covar14.it (o telefonare al n.verde) per verificare i **limiti di conferimento** previsti per ciascuna tipologia di rifiuto a seconda del soggetto che accede all'Ecocentro (famiglia o utenza non domestica).

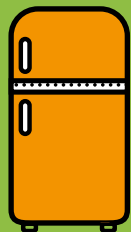

Chi si reca all'ECOCENTRO deve essere residente a Orbassano ed esibire la tessera sanitaria.

Le attività commerciali devono invece presentare l'apposita BUSINESS CARD.

ATTENZIONE!

- I rifiuti conferiti devono essere suddivisi per tipologia;
- i rifiuti devono essere scaricati direttamente negli appositi contenitori sulla base di quanto indicato dal personale addetto e dalla segnaletica.

Per maggiori informazioni consulta "IL REGOLAMENTO DEI CENTRI DI RACCOLTA" su www.covar14.it o chiama il

Numero Verde
800.639.639 da rete
fissa

 **011.9698800**
da rete mobile

Come separare correttamente i rifiuti

CARTA E CARTONE



nel contenitore bianco



da conferire sfuso, non usare sacchetti

sì

- giornali, riviste, fotocopie, libri, quaderni e opuscoli non plastificati
- tutti gli imballaggi in carta e cartone, anche ondulato di qualsiasi forma o grandezza
- tutte le confezioni in cartoncino per alimenti (es. pasta, sale, cereali, etc.)
- tutti i cartoni per bevande e alimenti (es. Tetra Pak) svuotati e sciacquati (es. quelli per latte, vino, passate, succhi ecc.)
- tutti i sacchetti di carta (es. pane, frutta etc.)

NO

- tutti i materiali che non sono di cellulosa
- carta o cartone sporchi (es. fazzoletti usati, cartone della pizza sporco, carta forno)
- carta oleata, plastificata o chimica (es. carta per affettati, carta dei fax, etc.)
- carta o cartoncino con residui di colla
- piatti di carta sporchi
- contenitori di prodotti pericolosi
- polistirolo, sacchetti di nylon

VETRO



nel contenitore blu



da conferire sfuso, non usare sacchetti

sì

- imballaggi in vetro (bottiglie e barattoli senza tappo)

NO

- oggetti in ceramica o porcellana
- oggetti in pirex o cristallo
- lampadine e lampade a neon
- vetri derivanti da serramenti
- specchi

PLASTICA E LATTINE

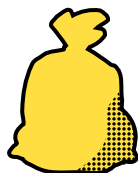

nei sacchi gialli

sì

- bottiglie e contenitori in plastica con la scritta pet, pe, pvc, pp e ps
- blister e contenitori rigidi sagomati
- lattine e vaschette per alimenti in alluminio
- bombolette spray senza nebulizzatore in plastica (es: panna, deodorante, lacche)
- piatti e bicchieri di plastica usa e getta puliti
- buste di nylon, carta stagnola
- film e pellicole per alimenti o per imballaggio
- barattoli e scatolette in acciaio e banda stagnata
- grucce appendiabiti in plastica
- polistirolo

NO

- beni durevoli in plastica (es: elettrodomestici, casalinghi, complementi d'arredo)
- barattoli per colle, vernici e solventi
- penne, biro
- cd, dvd e vhs
- giocattoli
- manufatti in plastica non aventi la funzione
- di imballaggio
- posate in plastica
- sacchetti biodegradabili

ORGANICO



nel contenitore marrone
oppure autonomamente
smaltito con il compostaggio
domestico



in sacchetti compostabili
o in carta

si

- avanzi alimentari freddi (es. gusci d'uovo, scarti di frutta e verdura etc.)
- alimenti avariati separati dalle confezioni
- filtri del tè, camomille e tisane,
- fondi di caffè
- tovagliolini di carta sporchi
- carta da cucina unta

NO

- confezioni di alimenti
- sfalci e potature
- liquidi e oli
- lettiere di animali domestici

RU - RIFIUTI INDIFFERENZIATI

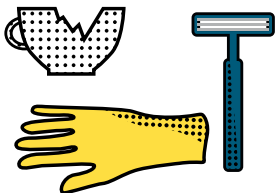

nel contenitore
grigio



in qualsiasi sacchetto

si

- giocattoli, oggetti in plastica
- cassette audio e video, CD
- posate in plastica
- lettiere di animali
- carta oleata, plastificata
- cosmetici, cotone idrofilo
- stracci sporchi, spugne e oggetti in gomma
- penne, pennarelli
- pannolini
- ceramica e porcellana

NO

- rifiuti riciclabili
- oggetti ingombranti
- indumenti usati in buono stato
- materiale edilizio
- pile e medicinali
- toner e cartucce per stampanti
- in generale tutto ciò che si può conferire negli altri contenitori o che si deve portare presso gli appositi centri di raccolta comunali

Tutte le raccolte avverranno con servizio diurno,
l'esposizione dovrà avvenire tra le ore **22,00** del giorno precedente la raccolta e le ore **6,00** del giorno indicato.

Il lavaggio è previsto per i contenitori **RU, ORGANICO** e **VETRO** da **240 l** in su.

Nei giorni di lavaggio si raccomanda di lasciare esposti i contenitori fino ad avvenuta effettuazione del servizio (indicativamente fino a sera).

Vi invitiamo a rispettare scrupolosamente gli orari di esposizione e a segnalare i casi di mancata raccolta al Numero Verde **800.639.639** - da cell. **011.96.98.800 (costo a carico dell'utente)** - il giorno successivo a quello indicato per il passaggio.

Altri rifiuti



VERDE E RAMAGLIE



Nel cassonetto verde
(per informazioni sul servizio:
numero verde 800.639.639
da cell. 011.96.98.800)
oppure all'Ecocentro

COSA SÌ

- sfalci di erba, potature della siepe
- ramaglie
- foglie e terriccio
- cortecce, segatura e paglia
- ceneri di legna (spente)
- piante domestiche

COSA NO

- rifiuti alimentari e scarti di cucina
- alimenti liquidi
- ossi
- lettiere per animali
- sacchetti di nylon

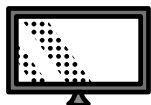

RAEE

RIFIUTI DA APPARECCHIATURE
ELETRICHE ED ELETTRONICHE



All'Ecocentro o consegnati ai
punti vendita a fronte di un
acquisto del nuovo secondo le
disposizioni di Legge vigenti

- Grandi elettrodomestici
- Piccoli elettrodomestici
- Apparecchiature informatiche e per telecomunicazioni
- Apparecchiature di consumo
- Apparecchiature di illuminazione
- Strumenti elettrici ed elettronici
(ad eccezione degli utensili industriali fissi di grandi dimensioni)
- Giocattoli e apparecchiature per lo sport e per il tempo libero

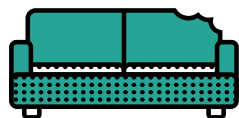

INGOMBRANTI



Ritiro gratuito a domicilio
(numero verde 800.639.639
da cell. 011.96.98.800)
oppure all'Ecocentro

Tutti gli oggetti voluminosi di origine domestica, come ad esempio:

- divani, mobili, materassi, reti,
- cucine, frigoriferi, televisori, lavatrici
- lavastoviglie, condizionatori

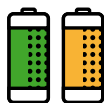

PILE



Sfuse negli appositi contenitori
gialli posti in prossimità delle
ferramenta e/o dei negozi
di fotografia

Le pile sono rifiuti pericolosi che non devono essere dispersi nell'ambiente,
nel nostro territorio vengono raccolti in modo differenziato.

COSA SÌ

- pile e batterie a stilo (es. per torce, radio)
o rettangolari
- pile a bottone (es. per calcolatrici, orologi)

COSA NO

- batterie contenenti liquidi
- lampadine e lampade a neon
- batterie per automobili



FARMACI



Sfusi negli appositi
contenitori bianchi
posti in prossimità delle
farmacie

I farmaci sono rifiuti speciali, inquinanti per l'ambiente,
nel nostro territorio vengono raccolti in modo differenziato.

COSA SÌ

- sciroppi, pastiglie, flaconi, pomate
- altri farmaci scaduti privi di confezione

COSA NO

- imballaggi
- siringhe, termometri

Regole per il buon funzionamento del servizio:

ESPORRE

i contenitori
solo se pieni

SCHIACCIARE

gli imballaggi
per ridurne il volume

CONFERIRE

i rifiuti nei
rispettivi contenitori

RISPETTARE

gli orari
di esposizione

SCIACQUARE

i contenitori

NON ABBANDONARE

i rifiuti all'esterno
dei contenitori

UTENZE NON DOMESTICHE

LE UTENZE NON DOMESTICHE SELEZIONATE CHE ATTUALMENTE USUFRUISCONO DI PASSAGGI DI RACCOLTA AGGIUNTIVI RISPETTO A QUANTO RIPORTATO IN CALENDARIO CONTINUERANNO AD AVVALERSI DEI SEGUENTI SERVIZI:

- VETRO - FREQUENZA DI RACCOLTA SETTIMANALE (GIOVEDÌ)
- CARTONE - FREQUENZA DI RACCOLTA BISETTIMANALE (MARTEDÌ, GIOVEDÌ)
- PLASTICA - FREQUENZA DI RACCOLTA SETTIMANALE (MERCOLEDÌ)



Attenzione!

Per tutte le informazioni e per la prenotazione di servizi è a disposizione il

Numero Verde
800.639.639 da rete fissa

 **011.9698800**
da rete mobile

Ulteriori informazioni sono disponibili sui siti:
www.covar14.it
www.pegaso03.it

Marzo 2018



Carta e cartone
Occhio agli errori!
Gli scontrini sono fatti con carte termiche che generano problemi nel riciclo. Gettali nell'indifferenziato!



ECOALBERGHI

B&B EDERA
Via Garibaldi 27,
Castagnole Piemonte



ECORISTORANTI

AGRITURISMO LA CASCINETTA
Località Tetti Mauritti 26,
Villastellone

AGRITURISMO VILLA ALBINA
Via Piave 91, La Loggia

ANTICA TRATTORIA ROSA ROSSA
Via Carlo Alberto 5,
Moncalieri

1 GIO

S. Albino

2 VEN

S. Basileo martire

3 SAB

S. Cunegonda

RU, ORGANICO,
PLASTICA

4 DOM

III di Quaresima

5 LUN

S. Adriano

6 MAR

S. Giordano

7 MER

S. Felicita, S. Perpetua

ORGANICO

17 SAB

S. Patrizio

RU, ORGANICO + LAV,
VETRO, PLASTICA

18 DOM

V di Quaresima

19 LUN

S. Giuseppe

20 MAR

S. Alessandra martire

21 MER

S. Benedetto

ORGANICO

22 GIO

S. Lea

23 VEN

S. Turibio di M.

8 GIO

S. Giovanni di Dio



9 VEN

S. Francesca R.

10 SAB

S. Simplicio Papa

RU, ORGANICO, CARTA,
PLASTICA, VERDE

11 DOM

IV di Quaresima

12 LUN

S. Massimiliano

13 MAR

S. Arrigo, S. Eufrasia

14 MER

S. Matilde Regina

ORGANICO

15 GIO

S. Longino, S. Luisa

16 VEN

S. Eriberto vescovo



24 SAB

S. Romolo

RU, ORGANICO, CARTA,
PLASTICA

25 DOM

Le Palme

26 LUN

S. Teodoro, S. Emanuele

27 MAR

S. Augusto

28 MER

S. Sisto III Papa

ORGANICO

29 GIO

S. Secondo Martire

30 VEN

S. Amedeo



31 SAB

S. Beniamino martire

RU, ORGANICO,
PLASTICA, VERDE



ECOACQUISTI

**NEGOZI ADERENTI
AL PROTOCOLLO
ECOACQUISTI**

**ALIMENTARI
LA CIABATTA**
Via De Nicola 6,
Beinasco

**ALIMENTARI TERMINE
GAETANO**
Via Carignano 94,
Rivalta di Torino

SCARICA

Riapp

LA WEB APP SUI RIFIUTI
DEL TUO COMUNE

COMUNE DI
ORBASSANO, ZONA 6

Disponibile su



Oppure collegati a www.riapp.it

NOTE

LAV = raccolta + lavaggio

RU = rifiuti indifferenziati
(cassonetto grigio)

* = turno di raccolta
spostato causa festività

Aprile 2018

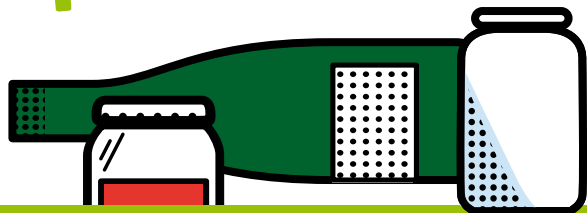

Vetro Occhio agli errori!

Gli oggetti di cristallo contengono un'elevata quantità di piombo: non conferirli assieme al vetro!



1 DOM

Pasqua di Resurrezione

2 LUN

Dell'Angelo

3 MAR

S. Riccardo vescovo

4 MER

S. Isidoro vescovo

ORGANICO

5 GIO

S. Vincenzo Ferrer

6 VEN

S. Guglielmo, S. Diogene

7 SAB

S. Ermanno

RU, ORGANICO, CARTA,
PLASTICA, VERDE

17 MAR

S. Aniceto papa

18 MER

S. Galdino vescovo

ORGANICO

19 GIO

S. Ermogene nartire

20 VEN

S. Adalgisa vergine

21 SAB

S. Anselmo, S. Silvio

RU + LAV, ORGANICO,
CARTA, PLASTICA,
VERDE



22 DOM

S. Caio

23 LUN

S. Giorgio martire



ECORISTORANTI

GRAN BAR UMBERTO I
Via Porta Mercatoria 1,
Carignano

**ISTITUTO ALBERGHIERO
BOBBIO**
Via Porta Mercatoria 4/B,
Carignano

**LA TAVERNA
DI FRA FIUSCH**
Via Maurizio Beria 32,
Revigliasco (Moncalieri)



8 DOM

D. in Albis

9 LUN

S. Maria Cleofe

10 MAR

S. Terenzio martire

11 MER

S. Stanislao vescovo

ORGANICO

12 GIO

S. Giulio papa

13 VEN

S. Martino papa

14 SAB

S. Abbondio

RU, ORGANICO, VETRO,
PLASTICA, VERDE

15 DOM

S. Annibale



16 LUN

S. Lamberto

24 MAR

S. Fedele, S. Gastone

25 MER

Liberazione - S. Marco evangelista

ORGANICO

26 GIO

S. Cleto, S. Marcellino martire

27 VEN

S. Zita

28 SAB

S. Valeria, S. Pietro Chanel

RU, ORGANICO,
PLASTICA, VERDE

29 DOM

S. Caterina da Siena



30 LUN

S. Pio V Papa, S. Mariano



ECOACQUISTI

**NEGOZI ADERENTI
AL PROTOCOLLO
ECOACQUISTI**

**ANTICA MACELLERIA
DEL BORGO**
Via Bianca della Valle 17,
Rivalta di Torino

AUDISIO RENTA VINI
Via Piosasco 82,
Rivalta di Torino

SCARICA

Riapp

LA WEB APP SUI RIFIUTI
DEL TUO COMUNE

COMUNE DI
ORBASSANO, ZONA 6

Disponibile su



Oppure collegati a www.riapp.it

NOTE

LAV = raccolta + lavaggio

RU = rifiuti indifferenziati
(cassonetto grigio)

* = turno di raccolta
spostato causa festività

Maggio 2018



Plastica e lattine Occhio agli errori!

I contenitori con residui di sostanze pericolose, come vernici o colle, non vanno nella raccolta differenziata!

covar14

pegaso 03

1 MAR

F. del Lavoro - S. Giuseppe art.

2 MER

S. Cesare, S. Atanasio

ORGANICO

3 GIO

S. Filippo, S. Giacomo

17 GIO

S. Pasquale conf.

18 VEN

S. Giovanni I papa

19 SAB

S. Pietro di M.

RU, ORGANICO + LAV,
CARTA, PLASTICA,
VERDE

4 VEN

S. Silvano, S. Nereo

20 DOM

Pentecoste

5 SAB

S. Pellegrino martire

RU, ORGANICO, CARTA,
PLASTICA, VERDE

21 LUN

S. Vittorio martire

6 DOM

S. Giuditta martire

22 MAR

S. Rita da Cascia

7 LUN

S. Flavia, S. Fulvio

23 MER

S. Desiderio vescovo

ORGANICO



ECOALBERGHI

LA DAMA BED & BREAKFAST
Via Torino 13,
Candiolo



ECORISTORANTI

LE BISTROT SELF-SERVICE
Via Torino 35,
Nichelino

MARILYN CAFÈ
Piazza Alfieri 8,
Beinasco



8 MAR

S. Desiderato, S. Vittore M.

9 MER

S. Gregorio, S.E Duilio

ORGANICO

10 GIO

S. Antonino, S. Cataldo

11 VEN

S. Fabio Martire

12 SAB

S. Rossana

RU, ORGANICO,
VETRO + LAV,
PLASTICA, VERDE

13 DOM

Ascensione del Signore

14 LUN

S. Mattia apostolo



15 MAR

S. Torquato, S. Achille

16 MER

S. Ubaldo vescovo

ORGANICO

24 GIO

B.V. Maria Ausiliatrice

25 VEN

S. Beda Conf., S. Urbano

26 SAB

S. Filippo Neri

RU, ORGANICO,
PLASTICA, VERDE

27 DOM

SS. Trinità

28 LUN

S. Emilio M., S. Ercole



29 MAR

S. Massimino vescovo

30 MER

S. Felice I papa, S. Ferdinando

ORGANICO

31 GIO

Visitaz. B.M.V.



ECOACQUISTI

**NEGOZI ADERENTI
AL PROTOCOLLO
ECOACQUISTI**

CASEIFICIO QUARANTA
Via Bocca 26,
Rivalta di Torino



Scopri tutte le iniziative
su www.covar14.it

NOTE

LAV = raccolta + lavaggio
RU = rifiuti indifferenziati
(cassonetto grigio)
* = turno di raccolta
spostato causa festività

Giugno 2018

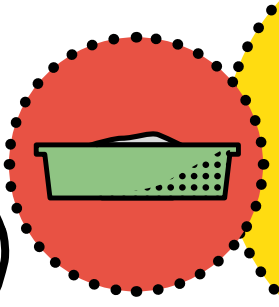
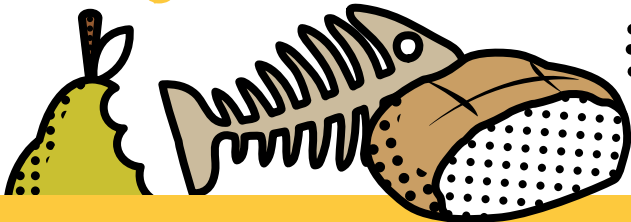

Organico Occhio agli errori!

Lettiere per animali domestici,
pannolini e mozziconi di sigaretta
non sono compostabili!



1 VEN

S. Giustino martire

RU*, ORGANICO*,
PLASTICA*, VERDE*

2 SAB

F. della Repubblica - S. Marcellino

3 DOM

Corpus Domini

4 LUN

S. Quirino vescovo

CARTA*

5 MAR

S. Bonifacio vescovo



6 MER

S. Norberto vescovo

ORGANICO

7 GIO

S. Roberto vescovo

17 DOM

S. Gregorio B., S. Adolfo

18 LUN

S. Marina

19 MAR

S. Gervasio, S. Romualdo ab.



20 MER

S. Silverio papa, S. Ettore

ORGANICO

21 GIO

S. Luigi Gonzaga

22 VEN

S. Paolino da Nola

23 SAB

S. Lanfranco vescovo

RU, ORGANICO,
PLASTICA, VERDE



ECORISTORANTI

**OSTERIA
DI FUORI PORTA**
Via Silvio Pellico 106,
Carignano

**PIZZERIA
DA FERRUCCIO**
Via Sestriere 29,
Moncalieri

PIZZERIA EL TIGRE
Via Silvio Pellico 37,
Carignano

8 VEN

S. Medardo vescovo

9 SAB

S. Primo, S. Efre

RU, ORGANICO, VETRO,
PLASTICA, VERDE

10 DOM

S. Diana, S. Marcella

11 LUN

S. Barnaba ap.

12 MAR

S. Guido, S. Onofrio

13 MER

S. Antonio da P.

ORGANICO

14 GIO

S. Eliseo

15 VEN

S. Germana, S. Vito

16 SAB

S. Aureliano

RU, ORGANICO, CARTA,
PLASTICA, VERDE

24 DOM

Nativ. S. Giovanni B.

25 LUN

S. Guglielmo ab.

26 MAR

S. Vigilio vescovo

27 MER

S. Cirillo d'Aless.

ORGANICO

28 GIO

S. Attilio

29 VEN

SS. Pietro e Paolo

30 SAB

SS. Primi Martiri

RU, ORGANICO, CARTA,
PLASTICA, VERDE



**NEGOZI ADERENTI
AL PROTOCOLLO
ECOACQUISTI**

**DELFINO BLU
LAUNDRY ROOM**
Via Verdi 1,
Rivalta di Torino

**ECOBIO ALIMENTI
ERBORISTERIA**
Via Pinerolo Susa 67,
Bruino

SCARICA

Riapp

LA WEB APP SUI RIFIUTI
DEL TUO COMUNE

COMUNE DI
ORBASSANO, ZONA 6

Disponibile su



Oppure collegati a www.riapp.it

NOTE

LAV = raccolta + lavaggio

RU = rifiuti indifferenziati
(cassonetto grigio)

* = turno di raccolta
spostato causa festività

Luglio 2018



Carta e cartone Curiosità

In Italia il 90% degli imballaggi in carta e cartone è realizzato con materiale riciclato.



ECOALBERGHI

CASA ARGO B&B
Strada Visone 4, Moncalieri



ECORISTORANTI

PIZZERIA
I MASCALZONI
Strada Carignano 9,
Moncalieri

PIZZERIA
LA NUOVA DIONISIO
Via Cuneo 52,
Nichelino

PIZZERIA
MONDO PIZZA
Via Torino 35,
Trofarello

1 DOM

S. Teobaldo Erenf.

2 LUN

S. Ottone

3 MAR

S. Tommaso Ap.

4 MER

S. Elisabetta, S. Rossella

ORGANICO

5 GIO

S. Antonio M.Z.

6 VEN

S. Maria Goretti

7 SAB

S. Edda, S. Claudio

RU, ORGANICO + LAV,
VETRO, PLASTICA,
VERDE

17 MAR

S. Alessio conf.

18 MER

S. Calogero, S. Federico V.

ORGANICO

19 GIO

S. Giusta, S. Simmaco

20 VEN

S. Elia Prof., S. Margherita

21 SAB

S. Lorenzo da B.

RU, ORGANICO,
PLASTICA, VERDE

22 DOM

S. Maria Maddalena

23 LUN

S. Brigida

8 DOM

S. Adriano, S. Priscilla

9 LUN

S. Armando, S. Letizia

10 MAR

S. Felicita, S. Silvana

11 MER

S. Benedetto, S. Olga, S. Fabrizio

ORGANICO

12 GIO

S. Fortunato martire

13 VEN

S. Enrico imp.

14 SAB

S. Camillo del Lellis

RU + LAV, ORGANICO,
CARTA, PLASTICA,
VERDE

15 DOM

S. Bonaventura

16 LUN

N.S. del Carmelo

24 MAR

S. Cristina

25 MER

S. Giacomo ap.

ORGANICO

26 GIO

SS. Anna e Gioacchino



27 VEN

S. Liliana, S. Aurelio

28 SAB

S. Nazario, S. Innocenzo

RU, ORGANICO, CARTA,
PLASTICA, VERDE

29 DOM

S. Marta

30 LUN

S. Pietro Crisologo

31 MAR

S. Ignazio di L.



ECOACQUISTI

**NEGOZI ADERENTI
AL PROTOCOLLO
ECOACQUISTI**

**FERRAMENTA
ALUFFI**

Via Umberto I 13,
Rivalta di Torino

**FRUTTA E VERDURA
DI PARRELLI LAURA**

Via Gerbidi 5/1,
Rivalta di Torino

SCARICA

Riapp

LA WEB APP SUI RIFIUTI
DEL TUO COMUNE

COMUNE DI
ORBASSANO, ZONA 6

Disponibile su



Oppure collegati a www.riapp.it

NOTE

LAV = raccolta + lavaggio

RU = rifiuti indifferenziati
(cassonetto grigio)

* = turno di raccolta
spostato causa festività

Agosto 2018

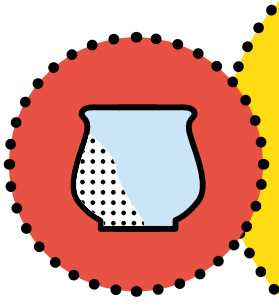
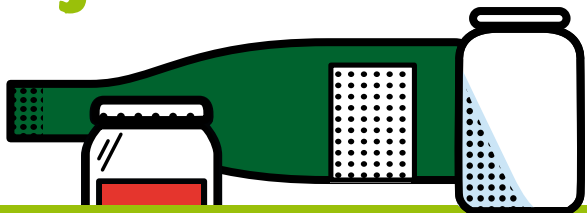

Vetro Curiosità

Anche gli antichi Romani riciclavano il vetro, fondendo di nuovo i pezzi di vetro rotto.



ECOALBERGHI

CASA ZAIRA B&B
Strada Visone 4, Moncalieri



ECORISTORANTI

PIZZERIA PIRAMID
Via Giaveno 54,
Rivalta di Torino

PIZZERIA
PIZZA 33 GIRI
Via Marconi 4,
Rivalta di Torino

RISTORANTE
ALBADACHI
Via Umberto I 61,
Carignano

1 MER

S. Alfonso

ORGANICO

2 GIO

S. Eusebio, S. Gustavo

3 VEN

S. Lidia

4 SAB

S. Nicodemo, S. Giovanni M.V.

RU, ORGANICO, VETRO +
LAV, PLASTICA, VERDE

5 DOM

S. Osvaldo

6 LUN

Trasfiguraz. N.S.

7 MAR

S. Gaetano da T.

17 VEN

S. Giacinto Conf.

18 SAB

S. Elena Imp.

RU, ORGANICO,
PLASTICA, VERDE

19 DOM

S. Ludovico, S. Italo

20 LUN

S. Bernardo abate

21 MAR

S. Pio X

22 MER

S. Maria Regina

ORGANICO

23 GIO

S. Rosa da Lima, S. Manlio

8 MER

S. Domenico conf.

ORGANICO

9 GIO

S. Romano, S. Fermo

10 VEN

S. Lorenzo martire

11 SAB

S. Chiara

RU, ORGANICO + LAV,
CARTA, PLASTICA,
VERDE**12 DOM**

S. Giuliano

13 LUN

S. Ippolito, S. Ponziano

14 MAR

S. Alfredo

15 MER

Assunzione Maria Vergine

ORGANICO

16 GIO

S. Stefano, S. Rocco

24 VEN

S. Bartolomeo apostolo

25 SAB

S. Ludovico

RU, ORGANICO, CARTA,
PLASTICA, VERDE

○

26 DOM

S. Alessandro martire

27 LUN

S. Monica, S. Anita

28 MAR

S. Agostino

29 MER

Martirio S. Giovanni B.

ORGANICO

30 GIO

S. Faustina, S. Tecla

31 VEN

S. Aristide martire

**ECOACQUISTI****NEGOZI ADERENTI
AL PROTOCOLLO
ECOACQUISTI****GASTRONOMIA
ROSTICCERIA
LO SFIZIETTO**
Via Sangone 7/1,
Bruino**LA CASA DEL VINO**
P.zza Kennedy 35,
Beinasco

SCARICA

RiappLA WEB APP SUI RIFIUTI
DEL TUO COMUNECOMUNE DI
ORBASSANO, ZONA 6

Disponibile su

Oppure collegati a www.riapp.it**NOTE**

LAV = raccolta + lavaggio

RU = rifiuti indifferenziati
(cassonetto grigio)* = turno di raccolta
spostato causa festività

Settembre 2018

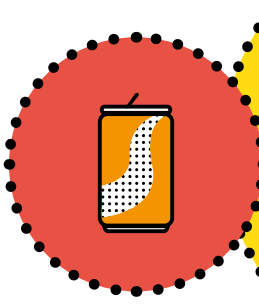

Plastica e lattine

Curiosità

L'Italia ha il primato europeo nel riciclo dell'alluminio ed è terza al mondo, dietro Stati Uniti e Giappone.



1 SAB

S. Egidio abate

RU, ORGANICO, VETRO,
PLASTICA, VERDE

2 DOM

S. Elpidio vescovo



3 LUN

S. Gregorio m., S. Marino

4 MAR

S. Rosalia

5 MER

S. Vittorino vescovo

ORGANICO

6 GIO

S. Petronio, S. Umberto

7 VEN

S. Regina



17 LUN

S. Roberto B.

18 MAR

S. Sofia martire

19 MER

S. Gennaro vescovo

ORGANICO

20 GIO

S. Eustachio, S. Candida

21 VEN

S. Matteo apostolo

22 SAB

S. Maurizio martire

RU, ORGANICO, CARTA,
PLASTICA, VERDE

23 DOM

S. Pio da Pietrelcina



ECORISTORANTI

**RISTORANTE
AL GRILLO SAGGIO**
Via Cottolengo 65,
Vinovo

**RISTORANTE
AL SOLITO POSTO**
Via Cagliari 3/A,
Carignano

**RISTORANTE ANTICHI
SAPORI DEL MULINO**
Via Balegno 2,
Rivalta di Torino

8 SABRU, ORGANICO, CARTA,
PLASTICA, VERDE

Nativ. B.V. Maria

9 DOM

S. Sergio papa, S. Gorgonio

10 LUN

S. Nicola da Tol., S. Pulcheria

11 MAR

S. Diomede martire

12 MER

ORGANICO

SS. Nome di Maria, S. Guido

13 GIO

S. Maurilio, S. Giovanni Cris.

14 VEN

Esaltaz. S. Croce

15 SABRU, ORGANICO + LAV,
PLASTICA, VERDE

B.V. Addolorata

16 DOM

S. Cornelio e Cipriano

24 LUN

S. Pacifico conf.

○

25 MAR

S. Aurelia

26 MER

ORGANICO

SS. Cosimo e Damiano

27 GIO

S. Vincenzo de P.

28 VEN

S. Venceslao martire

29 SABRU, ORGANICO, VETRO +
LAV, PLASTICA, VERDE

SS. Michele, Gabriele e Raffaele

30 DOM

S. Girolamo dottore

**ECOACQUISTI****NEGOZI ADERENTI
AL PROTOCOLLO
ECOACQUISTI****LA CASCINA
RIVALTESE**
Via San Luigi 87/53,
Rivalta di Torino**LAVANDERIA
ALBA SERENA**
Via dei Glicini 13,
Bruino

SCARICA

RiappLA WEB APP SUI RIFIUTI
DEL TUO COMUNECOMUNE DI
ORBASSANO, ZONA 6

Disponibile su

Oppure collegati a www.riapp.it**NOTE**

LAV = raccolta + lavaggio

RU = rifiuti indifferenziati
(cassonetto grigio)* = turno di raccolta
spostato causa festività

Ottobre 2018

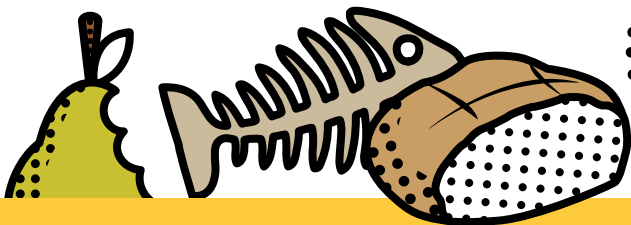

1 LUN

S. Teresa del B.G.



2 MAR

SS. Angeli Custodi

3 MER

S. Gerardo abate

ORGANICO

4 GIO

S. Francesco d'Assisi

5 VEN

S. Placido martire

6 SAB

S. Bruno abate

RU, ORGANICO, CARTA,
PLASTICA, VERDE

7 DOM

N.S. del Rosario

17 MER

S. Ignazio d'A., S. Rodolfo

ORGANICO

18 GIO

S. Luca evang.

19 VEN

S. Isacco martire, S. Laura

20 SAB

S. Irene

RU, ORGANICO, CARTA,
PLASTICA, VERDE

21 DOM

S. Orsola

22 LUN

S. Donato vescovo

23 MAR

S. Giovanni da Capestrano



ECORISTORANTI

RISTORANTE CÀ MIA
Strada Revigliasco 138,
Moncalieri

**RISTORANTE
DEL CITRONE**
Via Amoretti 1,
Osasio

**RISTORANTE
IL CANONICO**
Via Castagnole 29,
Carignano

8 LUN

S. Pelagia, S. Reparata

9 MAR

S. Dionigi, S. Ferruccio

10 MER

S. Daniele martire

ORGANICO

11 GIO

S. Firmino vescovo

12 VEN

S. Serafino cappuccino

13 SAB

S. Edoardo re

RU + LAV, ORGANICO,
PLASTICA, VERDE

14 DOM

S. Callisto I papa

15 LUN

S. Teresa d'Avila

16 MAR

S. Edvige, S. Margherita A., S. Gallo

24 MER

S. Antonio M.C.

ORGANICO

25 GIO

S. Crispino, S. Daria

26 VEN

S. Evaristo papa

27 SAB

S. Fiorenzo vescovo

RU, ORGANICO, VETRO,
PLASTICA, VERDE

28 DOM

S. Simone

29 LUN

S. Ermelinda, S. Massimiliano

30 MAR

S. Germano vescovo

31 MER

S. Lucilla, S. Quintino

ORGANICO



**NEGOZI ADERENTI
AL PROTOCOLLO
ECOACQUISTI**

**PANETTERIA
ALESSANDRA**
Via Torino 68/bis,
Beinasco

**PANETTERIA
PASTICCERIA
RIBONE RENZO**
P.zza Martiri
della Libertà 12,
Rivalta di Torino

SCARICA

Riapp

LA WEB APP SUI RIFIUTI
DEL TUO COMUNE

COMUNE DI
ORBASSANO, ZONA 6

Disponibile su



Oppure collegati a www.riapp.it

NOTE

LAV = raccolta + lavaggio

RU = rifiuti indifferenziati
(cassonetto grigio)

* = turno di raccolta
spostato causa festività

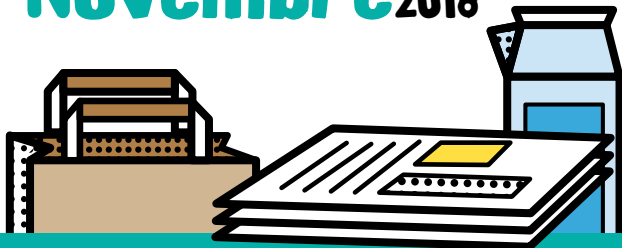

Carta e cartone Cosa diventano

Dal riciclo di un giornale si può ricavare un rotolo di carta igienica riciclata.



1 GIO

Tutti i Santi

2 VEN

Commemoraz. defunti

3 SAB

S. Martino, S. Silvia

RU, ORGANICO, CARTA,
PLASTICA, VERDE

4 DOM

S. Carlo Borromeo

5 LUN

S. Zaccaria prof.

6 MAR

S. Leonardo abate

7 MER

S. Ernesto abate

ORGANICO

17 SAB

S. Elisabetta

RU, ORGANICO, CARTA,
PLASTICA, VERDE

18 DOM

S. Oddone abate

19 LUN

S. Fausto martire

20 MAR

S. Benigno

21 MER

Presentaz. B.V. Maria

ORGANICO

22 GIO

S. Cecilia v.

23 VEN

S. Clemente papa



ECOALBERGHI

TWELVE HOTEL

Via Giacomo Leopardi 12,
Moncalieri



ECORISTORANTI

RISTORANTE

IL FIORDO

Strada Torino 29,
Moncalieri

RISTORANTE

L'ANGOLO PARTENOPEO

Viale Cavour 20,
Beinasco

8 GIO

S. Goffredo vescovo

9 VEN

S. Oreste, S. Ornella

10 SAB

S. Leone Magno

RU, ORGANICO,
PLASTICA

11 DOM

S. Martino di Tours

12 LUN

S. Renato martire, S. Elsa

13 MAR

S. Diego, S. Omobono

14 MER

S. Giocondo vescovo

ORGANICO

15 GIO

S. Alberto M., S. Arturo

16 VEN

S. Margherita di Scozia

24 SAB

Cristo Re e S. Flora

RU, ORGANICO + LAV,
VETRO, PLASTICA

25 DOM

S. Caterina d'Aless.

26 LUN

S. Corrado vescovo

27 MAR

S. Massimo, S. Virgilio

28 MER

S. Giacomo franc.

ORGANICO

29 GIO

S. Saturnino martire

30 VEN

S. Andrea ap., S. Duccio



ECOACQUISTI

**NEGOZI ADERENTI
AL PROTOCOLLO
ECOACQUISTI**

PAPPA E CUCCIA
Accessori e alimenti
per animali
Via Torino 41,
Rivalta di Torino



Scopri tutte le iniziative
su www.covar14.it

NOTE

LAV = raccolta + lavaggio
RU = rifiuti indifferenziati
(cassonetto grigio)
* = turno di raccolta
spostato causa festività

Dicembre 2018

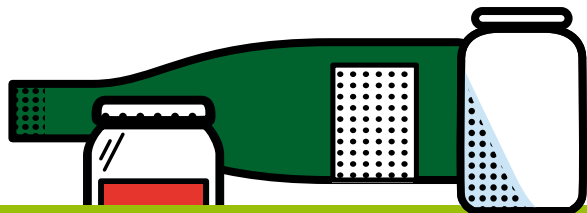

Vetro Cosa diventa

Grazie al vetro riciclato, ogni anno vengono prodotti in Italia circa 10 miliardi di contenitori.



1 SAB

S. Ansano

RU, ORGANICO, CARTA,
PLASTICA, VERDE

2 DOM

I d'Avvento, S. Bibiana, S. Savino

3 LUN

S. Francesco Saverio

4 MAR

S. Barbara, S. Giovanni Dam.

5 MER

S. Giulio martire

ORGANICO

6 GIO

S. Nicola vescovo

7 VEN

S. Ambrogio vescovo

17 LUN

S. Lazzaro

18 MAR

S. Graziano vescovo

19 MER

S. Fausta, S. Dario

ORGANICO

20 GIO

S. Liberato martire

21 VEN

S. Pietro Canisio

22 SAB

S. Francesca Cabrini

RU, ORGANICO, VETRO,
PLASTICA

23 DOM

IV d'Avvento, S. Giovanni da K., S. Vittoria



ECOALBERGHI

**BED&BREAKFAST
IL GLICINE**

Via Canova 18, Nichelino



ECORISTORANTI

RISTORANTE LA PIOLA

Via Monte Grappa 6,
Virle Piemonte

RISTORANTE LA SIESTA

Via Vallongo 27,
Villastellone

RISTORANTE LIEVITO

MADRE PURO LATTE
Via Garibaldi 4,
Moncalieri

8 SAB

Immacolata Concezione

RU, ORGANICO,
PLASTICA

9 DOM

Il d'Avvento, S. Siro

10 LUN

N.S. di Loreto

11 MAR

S. Damaso papa

12 MER

S. Giovanna F.

ORGANICO

13 GIO

S. Lucia vergine

14 VEN

S. Giovanni D.Cr., S. Pompeo

15 SAB

S. Valeriano

RU, ORGANICO, CARTA,
PLASTICA

16 DOM

III d'Avvento, S. Albina

24 LUN

S. Delfino

25 MAR

Natale del Signore

26 MER

S. Stefano protomartire

ORGANICO

27 GIO

S. Giovanni apostolo

28 VEN

SS. Innocenti Martiri

29 SAB

S. Tommaso Becket

RU, ORGANICO, CARTA,
PLASTICA, VERDE

30 DOM

S. Eugenio v., S. Ruggero

31 LUN

S. Silvestro papa



ECOACQUISTI

**NEGOZI ADERENTI
AL PROTOCOLLO
ECOACQUISTI**

PASTIFICIO DELL'ARCO

Via Bocca 36,
Rivalta di Torino

SCARICA

Riapp

LA WEB APP SUI RIFIUTI
DEL TUO COMUNE

COMUNE DI
ORBASSANO, ZONA 6

Disponibile su



Oppure collegati a www.riapp.it

NOTE

LAV = raccolta + lavaggio

RU = rifiuti indifferenziati
(cassonetto grigio)

* = turno di raccolta
spostato causa festività

Gennaio 2019



Plastica e lattine Cosa diventano

I carrelli per la spesa sono spesso realizzati in plastica riciclata: leggeri, robusti, ecologici.



1 MAR

Maria Madre di Dio

2 MER

S. Basilio vescovo

ORGANICO

3 GIO

S. Genoveffa

17 GIO

S. Antonio abate

18 VEN

S. Liberata

19 SAB

S. Mario martire

RU, ORGANICO, VETRO,
PLASTICA

4 VEN

S. Ermete

20 DOM

S. Sebastiano

5 SAB

S. Amelia

RU, ORGANICO,
PLASTICA

21 LUN

S. Agnese

6 DOM

Epifania di N.S.

22 MAR

S. Vincenzo martire

7 LUN

S. Luciano, S. Raimondo

23 MER

S. Emerenziana

ORGANICO



ECORISTORANTI

RISTORANTE PADUS
Regione Ponte Po 18,
Carignano

RISTORANTE STAZIONE
Piazza Paracleto 2,
Piobesi Torinese

**TOSA RESTAURANT
HOUSE**
Strada Genova 200,
Moncalieri

8 MAR

S. Massimo, S. Severino

9 MER

S. Giuliano martire

ORGANICO

10 GIO

S. Aldo eremita

11 VEN

S. Iginò papa

12 SAB

S. Modesto martire

RU, ORGANICO, CARTA,
PLASTICA

13 DOM

S. Ilario

14 LUN

S. Felice martire, S. Bianca

15 MAR

S. Mauro abate

16 MER

S. Marcello papa

ORGANICO

24 GIO

S. Francesco di Sales

25 VEN

Conversione di S. Paolo

26 SAB

SS. Tito e Timoteo, S. Paola

RU, ORGANICO, CARTA,
PLASTICA, VERDE

27 DOM

S. Angela Merici

28 LUN

S. Tommaso d'Aq., S. Valerio

29 MAR

S. Costanzo, S. Cesario

30 MER

S. Martina, S. Savina

ORGANICO

31 GIO

S. Giovanni Bosco



ECOACQUISTI

**NEGOZI ADERENTI
AL PROTOCOLLO
ECOACQUISTI**

PICCOLO MARKET B.M.

Via Marconi 17,
Beinasco

SUPERMERCATO CRAI

Via dei Glicini 1,
Bruino

SCARICA

Riapp

LA WEB APP SUI RIFIUTI
DEL TUO COMUNE

COMUNE DI
ORBASSANO, ZONA 6

Disponibile su



Oppure collegati a www.riapp.it

NOTE

LAV = raccolta + lavaggio

RU = rifiuti indifferenziati
(cassonetto grigio)

* = turno di raccolta
spostato causa festività

Febbraio 2019

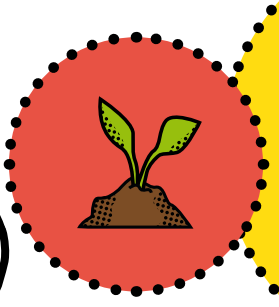
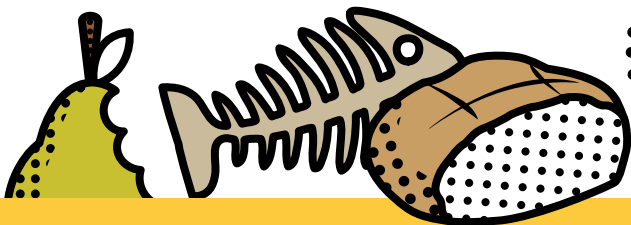

Organico

Cosa diventa

Dai rifiuti organici si ottiene il compost, ammendante naturale ricco di sostanza organica.



1 VEN

S. Verdiana

2 SAB

Pres. del Signore

RU, ORGANICO,
PLASTICA

3 DOM

S. Biagio, S. Oscar, S. Cinzia

4 LUN

S. Gilberto

5 MAR

S. Agata

6 MER

S. Paolo Miki

ORGANICO

7 GIO

S. Teodoro martire

17 DOM

S. Donato martire

18 LUN

I di Quaresima

19 MAR

S. Mansueto, S. Tullio

20 MER

S. Silvano, S. Eleuterio v.

ORGANICO

21 GIO

S. Pier Damiani, S. Eleonora

22 VEN

S. Margherita

23 SAB

S. Renzo

RU, ORGANICO, CARTA,
PLASTICA, VERDE



ECOALBERGHI

HOTEL PARISI

Via Galvani 19, Nichelino



ECRISTORANTI

TRATTORIA AL 44

Strada Carignano 44 bis,
Moncalieri

TRATTORIA
PERLA CAFFÈ

Via Torino 13,
Candiolo

8 VEN

S. Girolamo Em.

9 SAB

S. Apollonia

RU, ORGANICO, CARTA,
PLASTICA**10 DOM**

S. Arnaldo, S. Scolastica

11 LUN

S. Dante, B.V. di Lourdes

**12 MAR**

S. Eulalia

13 MER

S. Maura

ORGANICO

14 GIO

S. Valentino martire

15 VEN

S. Faustino

16 SAB

S. Giuliana vergine

RU, ORGANICO, VETRO,
PLASTICA

24 DOM
 • (Per il ritiro occorre presentare la tessera sanitaria o la tessera business card).

S. Edilberto re, S. Mattia

25 LUN

S. Cesario, S. Vittorino

**26 MAR**

S. Romeo

27 MER

S. Leandro

ORGANICO

28 GIO

S. Romano abate

TAGLIANDO PER LA FORNITURA ANNUALE DI SACCHI PER LA RACCOLTA DEGLI IMBALLAGGI IN PLASTICA

(da presentare obbligatoriamente integro ritagliando lungo i lati tratteggiati)

MODALITÀ DI RITIRO:

- presso l'Ecocentro di Via Nazario Sauro, negli orari di apertura a partire da marzo 2018. (Per il ritiro occorre presentare la tessera sanitaria o la tessera business card).



Tagliando per il ritiro della **seconda fornitura*** di sacchi

(Utilizzabile non prima di 90 giorni dalla data di ritiro del primo tagliando)



Tagliando per il ritiro della **prima fornitura*** di sacchi

* = 1 rotolo da 30 sacchi



TAGLIANDI VALIDI dal 1° marzo 2018 al 28 febbraio 2019

Grafica ideata da  e  **achab group** IDEE E PROGETTI PER LA SOSTENIBILITÀ

In collaborazione con:



INFORMAZIONI

Numero Verde
800.639.639

da rete
fissa



011.9698800
da rete mobile

www.covar14.it

www.pegaso03.it

SCARICA
Riapp

LA WEB APP SUI RIFIUTI
DEL TUO COMUNE

COMUNE DI
ORBASSANO, ZONA 6

Disponibile su



Oppure collegati a www.riapp.it

