

COMUNE DI ORBASSANO

REGIONE PIEMONTE

PROVINCIA DI TORINO

# Catalogo



dei beni culturali architettonici



# **GUARINI CENSIMENTO**

## **INDIVIDUAZIONE, TUTELA E VALORIZZAZIONE DEI BENI CULTURALI ARCHITETTONICI NELL' AMBITO COMUNALE (L.R. 14/03/1995 N° 35)**

La legge valorizza e tutela i caratteri tipologici, costruttivi e decorativi con significato culturale, storico, architettonico e ambientale degli edifici e loro pertinenze (art. 1)

**Anno di compilazione 2001**

**Ente Schedatore Comune di Orbassano**

Carta per la georeferenziazione: CTR 1:10.000 n. 155150

Fotografie digitali a colori

Compilazione: Arch. Bossolino Raffaella Funzionario Ufficio Tecnico – Urbanistica

## INDICE

|        |  |     |
|--------|--|-----|
| Scheda | R0303601 Villa via Diaz 2 .....                                | 4   |
| Scheda | R0303602 Villa viale Rimembranza 12.....                       | 6   |
| Scheda | R0303603 Bowindows viale Rimembranza 12 .....                  | 8   |
| Scheda | R0303604 Villa viale Rimembranza 15.....                       | 9   |
| Scheda | R0303605 Villa viale Rimembranza 21 - 25 .....                 | 132 |
| Scheda | R0303606 Villa viale Rimembranza 11.....                       | 13  |
| Scheda | R0303607 Decorazione viale Rimembranza 11 .....                | 15  |
| Scheda | R0303608 Ospedale S. Guiseppe via Battisti 14.....             | 16  |
| Scheda | R0303610 Portale via Battisti 14 .....                         | 19  |
| Scheda | R0303611 Casa via Roma 1.....                                  | 20  |
| Scheda | R0303612 Casa Rolando via N. Sauro 27 .....                    | 22  |
| Scheda | R0303613 Portale via N. Sauro 27 .....                         | 24  |
| Scheda | R0303614 Palazzo via N.Sauro 4 - 6.....                        | 25  |
| Scheda | R0303615 Casa via N. Sauro 37.....                             | 27  |
| Scheda | R0303616 Villa Martini via Cavour 36 .....                     | 29  |
| Scheda | R0303617 Portale via Cavour 36.....                            | 31  |
| Scheda | R0303618 Villa Martini via Cavour 36 .....                     | 344 |
| Scheda | R0303619 Villa Martini via Cavour 36 .....                     | 34  |
| Scheda | R0303620 Cascinale via Cavour 38.....                          | 35  |
| Scheda | R0303621 Villa Martini via N. Sauro 36.....                    | 36  |
| Scheda | R0303622 Casa via Dei Molini 56 .....                          | 37  |
| Scheda | R0303623 Villa Brunilde via Rivoli 13.....                     | 40  |
| Scheda | R0303624 Villa Brussino Str. Pendina 24 .....                  | 42  |
| Scheda | R0303625 Villa Gay di Quarti via Gay di Quarti 5 - 7 - 9 ..... | 45  |
| Scheda | R0303626 Cascina Casalegno Str. Antica di None .....           | 48  |
| Scheda | R0303627 Meridiana Str. Antica di None .....                   | 51  |
| Scheda | R0303628 Cascina Casalegno Str. Antica di None .....           | 53  |
| Scheda | R0303629 Decorazione str. Antica di None .....                 | 55  |
| Scheda | R0303630 Cascina Generale Regione Gonzole 9.....               | 50  |
| Scheda | R0303631 Cascina Generale Regione Gonzole 9.....               | 56  |
| Scheda | R0303632 Scala Regione Gonzole 9 .....                         | 58  |
| Scheda | R0303633 Cascina Generale Regione Gonzole 9.....               | 59  |
| Scheda | R0303634 Cascina Gonzole Regione Gonzole 3 .....               | 61  |
| Scheda | R0303635 Cascina Gonzole Regione Gonzole 3.....                | 63  |
| Scheda | R0303636 Cascina Gonzole Regione Gonzole 3.....                | 65  |
| Scheda | R0303637 Cascina Gonzole Regione Gonzole 3.....                | 66  |
| Scheda | R0303638 Cascina Gonzole Regione Gonzole 3 .....               | 68  |
| Scheda | R0303639 Cascina Porcellana Str. Stupinigi 104.....            | 70  |
| Scheda | R0303640 Cascina Bertina Str. Stupinigi 113 .....              | 72  |
| Scheda | R0303641 Torretta campanaria Str. Stupinigi 113 .....          | 74  |
| Scheda | R0303642 Cascina Bertina Str. Stupinigi 113 .....              | 75  |
| Scheda | R0303643 Portale Str. Stupinigi 113 .....                      | 77  |
| Scheda | R0303644 Cascina Griffa Str. Stupinigi 109.....                | 78  |
| Scheda | R0303645 Tettoia Str. Stupinigi 109 .....                      | 81  |
| Scheda | R0303646 Cascina Nuova Str. Pendina.....                       | 81  |
| Scheda | R0303648 Stemma Str. Pendina .....                             | 82  |
| Scheda | R0303647 Cascina Nuova Str. Pendina.....                       | 83  |
| Scheda | R0303649 Cascina Caretta Str. Pendina 34.....                  | 84  |
| Scheda | R0303650 Cascina Turinetti Str. Pendina 21.....                | 86  |
| Scheda | R0303651 Cascina Turinetti Str. Pendina 21.....                | 88  |



|        |  |       |
|--------|--|-------|
| Scheda | R0303652 Forno Str. Pendina 21 .....                               | 90    |
| Scheda | R0303653 Cascina Spina Str. Candiolo 10.....                       | 91    |
| Scheda | R0303654 Cascina Quarello Str. Candiolo 11 .....                   | 93    |
| Scheda | R0303655 Cascina Alberi Str. Candiolo 4.....                       | 94    |
| Scheda | R0303656 Torretta campanaria Str. Candiolo 4 .....                 | 96    |
| Scheda | R0303657 Cascina Fortuna Str. Volvera 101 .....                    | 97    |
| Scheda | R0303659 Porte Str. Volvera 101 .....                              | 99    |
| Scheda | R0303659 Cascina Fortuna Str. Volvera 101 .....                    | 101   |
| Scheda | R0303660 Cascina Galleana Str. Volvera 104 .....                   | 102   |
| Scheda | R0303661 Cascina Galleana Str. Volvera 104 .....                   | 104   |
| Scheda | R0303662 Forno Str. Volvera 104.....                               | 105   |
| Scheda | R0303663 Cascina Galleana Str. Volvera 104 .....                   | 106   |
| Scheda | R0303664 Cascina Galleana Str. Volvera 104 .....                   | 107   |
| Scheda | R0303665 Cascina Bergola Str. Volvera 91 .....                     | 109   |
| Scheda | R0303666 Cascina Bergola Str. Volvera 91 .....                     | 111   |
| Scheda | R0303667 Cascina Bronzina Regione Bronzina 8/9/10/11 .....         | 113   |
| Scheda | R0303668 Cascina Gorgia Str. Stupinigi 80.....                     | 115   |
| Scheda | R0303669 Cascina Gorgia Str. Stupinigi 80.....                     | 1159  |
| Scheda | R0303670 Torretta campanaria Str. Stupinigi 80 .....               | 117   |
| Scheda | R0303671 Meridiana Str. Stupinigi 80 .....                         | 120   |
| Scheda | R0303672 Cascina Gorgia Str. Stupinigi 80.....                     | 121   |
| Scheda | R0303673 Cascina Gorgia Str. Stupinigi 80.....                     | 123   |
| Scheda | R0303674 Cascina Gorgia Str. Stupinigi 80.....                     | 124   |
| Scheda | R0303675 Cascina Gorgia Str. Stupinigi 80.....                     | 126   |
| Scheda | R0303676 Pozzo Str. Stupinigi 80.....                              | 129   |
| Scheda | R0303677 Latrina Str. Stupinigi 80.....                            | 130   |
| Scheda | R0303678 Cascina Beccai Str. Stupinigi .....                       | 131   |
| Scheda | R0303679 Cascina Ravetto Str. Ravetto 5/7/9/11 .....               | 132   |
| Scheda | R0303680 Torretta Str. Ravetto 5/7/9/11 .....                      | 134   |
| Scheda | R0303681 Cascinale via Rivoli 24 .....                             | 135   |
| Scheda | R0303682 Palazzo viale Regima Margherita 28 .....                  | 137   |
| Scheda | R0303683 Cascinale via Del Borgo 10.....                           | 139   |
| Scheda | R0303684 Casa via cavour 27 .....                                  | 141   |
| Scheda | R0303685 Palazzo via Vittorio Emanuele II 8 .....                  | 143   |
| Scheda | R0303686 Cascinale via vittorio Emanuele II 12 - 14.....           | 145   |
| Scheda | R0303687 Cascinale via Castellazzo 48.....                         | 147   |
| Scheda | R0303688 Palazzo Via Castellazzo 5 - 7 - 9 - 11 .....              | 149   |
| Scheda | R0303689 Scuola Leonardo Da Vinci viale Regina Margherita 15 ..... | 152   |
| Scheda | R0303690 Area Ex-Autocentro via Monti 11.....                      | 154   |
| Scheda | R0303691 Area Ex-Autocentro Str. Piossasco 10.....                 | 1548  |
| Scheda | R0303692 Area Ex-Autocentro Str. Piossasco 6 .....                 | 15460 |
| Scheda | R0303693 Area Ex-Autocentro Via Frejus 11 - 13 .....               | 160   |
| Scheda | R0303694 Villa Carnero viale Rimembranza 6.....                    | 162   |
| Scheda | R0303695 Villa via Frejus 35 .....                                 | 164   |
| Scheda | R0303697 Portale via Gay di Quarti 5 - 7 - 9.....                  | 47    |
| Scheda | R0303698 Casa Via Roma 7 .....                                     | 165   |



Numero scheda **R0303601**

**LOCALIZZAZIONE**

COMUNE Orbassano FRAZIONE  
PROVINCIA TO LOCALITÀ

**INSERIMENTO AMBIENTALE**

Area urbana Pianura

**UBICAZIONE**

INDIRIZZO: via Diaz 2

**RIFERIMENTI CATASTALI**

FOGLIO CATASTALE: 21 PARTICELLE: . n. 236

**GLI EDIFICI E LORO PERTINENZE**

DENOMINAZIONE: Villa DENOMINAZIONE LOCALE:  
CLASSE: Edifici Residenziali TIPOLOGIA: Villa  
PROPRIETA': Privata

**CRONOLOGIA**

DATAZIONE: sec.XX primo quarto MOTIVAZIONE: Tradizione orale

**DESCRIZIONE ESSENZIALE DELL'EDIFICIO**

IMPIANTO STRUTTURALE: struttura in pietra con corsi di mattoni, ogni metro circa, intonacata.  
volte in tutti i vani, sia nei due piani fuori terra che nelle cantine

COPERTURE: Genere: A tetto Forma: A padiglione

STATO DI CONSERVAZIONE DELL'EDIFICIO E DEL SITO: Buono

NOTE SULLO STATO DI CONSERVAZIONE: sono ben conservati i fregi in gesso intorno le finestre e  
le cornici che ornano l'edificio, sono andate perdute le piastrelline in ceramica applicate sui fregi  
in gesso e le eventuali decorazioni dipinte della facciata

**TRASFORMAZIONI PRINCIPALI:**

DESCRIZIONE: recupero del fabbricato a uso residenziale, dopo decenni di abbandono e di utilizzo  
come magazzino.

DATA INTERVENTO: 12/1999

**UTILIZZAZIONI:**

USO ORIGINALE: Residenziale USO ATTUALE: Residenziale

**OSSERVAZIONI:**

**APPROFONDIMENTI:**

MOTIVAZIONI.



1) Prospetto principale



Facciata lato cortile e laterale



Particolare delle cornici della facciata principale



Numero scheda **R0303602**

**LOCALIZZAZIONE**

COMUNE Orbassano  
PROVINCIA TO

FRAZIONE  
LOCALITÀ

**INSERIMENTO AMBIENTALE**

Area urbana

Pianura

**UBICAZIONE**

INDIRIZZO: viale Rimembranza 12

**RIFERIMENTI CATASTALI**

FOGLIO CATASTALE: 21

PARTICELLE: . n. 261

**GLI EDIFICI E LORO PERTINENZE**

DENOMINAZIONE: villa  
CLASSE:

DENOMINAZIONE LOCALE:  
EDIFICI RESIDENZIALI TIPOLOGIA: Villa

PROPRIETA': Privata

**CRONOLOGIA**

DATAZIONE: sec.XX primo quarto

MOTIVAZIONE: Tradizione orale

**DESCRIZIONE ESSENZIALE DELL'EDIFICIO**

IMPIANTO STRUTTURALE: Edificio a muratura portante, e rivestimento esterno in paramano.

COPERTURE: Genere: A tetto

Forma: A padiglione

STATO DI CONSERVAZIONE DELL'EDIFICIO E DEL SITO: Buono

NOTE SULLO STATO DI CONSERVAZIONE: Lo stato generale di conservazione si presenta buono, la decorazione del bowindows è ben conservata e non modificata dal suo stato originale.

**TRASFORMAZIONI PRINCIPALI:**

DESCRIZIONE:

DATA INTERVENTO:

**UTILIZZAZIONI:**

USO ORIGINALE: Residenziale

USO ATTUALE: Residenziale

**OSSERVAZIONI:**

**APPROFONDIMENTI:**

MOTIVAZIONI.

## DOCUMENTAZIONE FOTOGRAFICA



Ingresso principale



Prospetto laterale



## SCHEDA DI APPROFONDIMENTO

### I CARATTERI TIPOLOGICI COSTRUTTIVI E DECORATIVI DEGLI EDIFICI

Numero scheda **R0303603**

CLASSE: ELEMENTI ACCESSORI ATTREZZATURE ESTERNI

TIPOLOGIA: Bowindows

QUALIFICAZIONE:

MOTIVAZIONI : si tratta dell'elemento caratterizzante dell'edificio

#### CRONOLOGIA

DATAZIONE: primo quarto del novecento

MOTIVAZIONE: Tradizione orale

#### UTILIZZAZIONI:

USO ORIGINALE:Residenziale

USO ATTUALE: Residenziale

#### TRASFORMAZIONI PRINCIPALI:

DATA INTERVENTO:

#### DATI TECNICI

MATERIALI E TECNICA: Affresco

INDICAZIONI SULLA TECNICA: affresco monocromo seppia, composto da cornici, disegni geometrici e mascherone centrale, su fondo chiaro

#### DATI ANALITICI

DESCRIZIONE ESSENZIALE DELL'OGGETTO: bowindows semicircolare, con finestra centrale, zoccolo in pietra di epoca successiva alla costruzione. L'intonaco di rivestimento è decorato con un affresco monocromo a disegni geometrici e cornici e mascherone centrate sotto la finestra.

ISCRIZIONI (TRASCRIZIONE):

STEMMI, EMBLEMI, MARCHI (DESCRIZIONE):

STATO DI CONSERVAZIONE: Buono

NOTE SULLO STATO DI CONSERVAZIONE:

#### DOCUMENTAZIONE FOTOGRAFICA



Particolare affresco bowindows

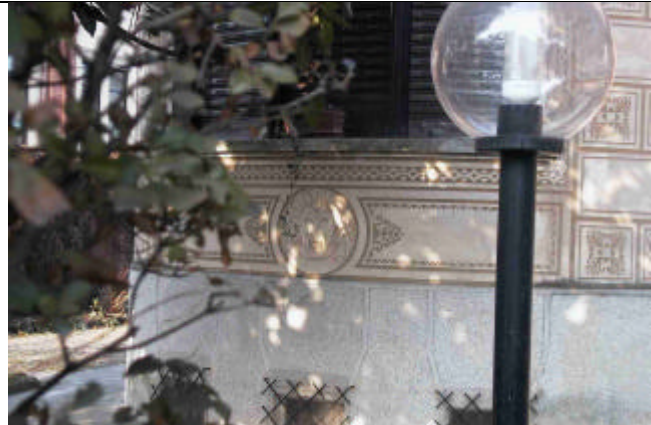

Particolare bowindows decorato con affresco monocromo seppia



Numero scheda **R0303604**

**LOCALIZZAZIONE**

COMUNE Orbassano FRAZIONE  
PROVINCIA TO LOCALITÀ

**INSERIMENTO AMBIENTALE**

Centro storico Pianura

**UBICAZIONE**

INDIRIZZO: viale Rimembranza 15

**RIFERIMENTI CATASTALI**

FOGLIO CATASTALE: 27 PARTICELLE: . n. 274

**GLI EDIFICI E LORO PERTINENZE**

DENOMINAZIONE: villa DENOMINAZIONE LOCALE:  
CLASSE: EDIFICI RESIDENZIALI TIPOLOGIA: Villa  
PROPRIETA': Privata

**CRONOLOGIA**

DATAZIONE: sec.XX primo quarto MOTIVAZIONE: Tradizione orale

**DESCRIZIONE ESSENZIALE DELL'EDIFICIO**

IMPIANTO STRUTTURALE: muratura portante in laterizio  
COPERTURE: Genere: A tetto Forma: A padiglione  
STATO DI CONSERVAZIONE DELL'EDIFICIO E DEL SITO: Buono  
NOTE SULLO STATO DI CONSERVAZIONE: E' in corso un intervento di risanamento conservativo

**TRASFORMAZIONI PRINCIPALI:**

DESCRIZIONE: risanamento conservativo  
DATA INTERVENTO: in corso

**UTILIZZAZIONI:**

USO ORIGINALE: Residenziale - Disabitata USO ATTUALE: Residenziale

**OSSERVAZIONI:**

**APPROFONDIMENTI:**

MOTIVAZIONI:



Prospetto principale con decorazioni originali



Prospetto laterale dopo l'intervento di recupero (ancora in corso)



Prospetto principale dopo l'intervento di recupero (ancora in corso)



Numero scheda **R0303605**

**LOCALIZZAZIONE**

COMUNE Orbassano  
PROVINCIA TO

FRAZIONE  
LOCALITÀ

**INSERIMENTO AMBIENTALE**

Centro storico

Pianura

**UBICAZIONE**

INDIRIZZO: viale Rimembranza 21 - 25

**RIFERIMENTI CATASTALI**

FOGLIO CATASTALE: 27

PARTICELLE: . n. 290

**GLI EDIFICI E LORO PERTINENZE**

DENOMINAZIONE: villa DENOMINAZIONE LOCALE:  
CLASSE: EDIFICI RESIDENZIALI TIPOLOGIA: Villa  
PROPRIETA': Privata

**CRONOLOGIA**

DATAZIONE: sec.XX prima metà

MOTIVAZIONE: Tradizione orale

**DESCRIZIONE ESSENZIALE DELL'EDIFICIO**

IMPIANTO STRUTTURALE: muratura portante in laterizio

COPERTURE: Genere: A tetto

Forma: A padiglione

STATO DI CONSERVAZIONE DELL'EDIFICIO E DEL SITO: Buono

NOTE SULLO STATO DI CONSERVAZIONE: Lo stato di conservazione generale si può definire buono, l'impianto generale, il tetto e le cornici delle finestre non hanno subito rimaneggiamenti.

**TRASFORMAZIONI PRINCIPALI:**

DESCRIZIONE:

DATA INTERVENTO:

**UTILIZZAZIONI:**

USO ORIGINALE: Residenziale

USO ATTUALE: Residenziale

**OSSERVAZIONI:**

**APPROFONDIMENTI:**

MOTIVAZIONI.



Prospetto ovest



Prospetto nord



Prospetto est



Numero scheda **R0303606**

**LOCALIZZAZIONE**

COMUNE Orbassano FRAZIONE  
PROVINCIA TO LOCALITÀ

**INSERIMENTO AMBIENTALE**

Centro storico Pianura

**UBICAZIONE**

INDIRIZZO: viale Rimembranza 11

**RIFERIMENTI CATASTALI**

FOGLIO CATASTALE: 21 PARTICELLE: . n. 296

**GLI EDIFICI E LORO PERTINENZE**

DENOMINAZIONE: villa DENOMINAZIONE LOCALE:  
CLASSE: EDIFICI RESIDENZIALI TIPOLOGIA: Villa  
PROPRIETA': Privata

**CRONOLOGIA**

DATAZIONE: sec.XX prima metà MOTIVAZIONE: Tradizione orale

**DESCRIZIONE ESSENZIALE DELL'EDIFICIO**

IMPIANTO STRUTTURALE: muratura portante in laterizio con rivestimento in paramano

COPERTURE: Genere: A tetto Forma: A padiglione

STATO DI CONSERVAZIONE DELL'EDIFICIO E DEL SITO: Buono

NOTE SULLO STATO DI CONSERVAZIONE: sono perfettamente conservate, senza manomissioni successive, tutte le decorazioni su intonaco e le cornici realizzate con il paramano.

**TRASFORMAZIONI PRINCIPALI:**

DESCRIZIONE:

DATA INTERVENTO:

**UTILIZZAZIONI:**

USO ORIGINALE: Residenziale USO ATTUALE: Residenziale

**OSSERVAZIONI:**

**APPROFONDIMENTI:**

MOTIVAZIONI.



Prospetto nord-ovest



Particolare ingresso



Prospetto nord-ovest



Particolare finestre piano superiore

## SCHEDA DI APPROFONDIMENTO

### I CARATTERI TIPOLOGICI COSTRUTTIVI E DECORATIVI DEGLI EDIFICI

Numero scheda **R0303607**

CLASSE: ELEMENTI DI FINITURA ESTERNI

TIPOLOGIA: Camino

QUALIFICAZIONE: decorato

MOTIVAZIONI : rappresenta elemento caratterizzante la costruzione e per la tecnica e il colore si rifà a altre costruzioni della zona.

#### CRONOLOGIA

DATAZIONE: prima metà del novecento

MOTIVAZIONE: Tradizione orale

#### UTILIZZAZIONI:

USO ORIGINALE: Residenziale

USO ATTUALE: Residenziale

#### TRASFORMAZIONI PRINCIPALI:

DATA INTERVENTO:

#### DATI TECNICI

MATERIALI E TECNICA:

INDICAZIONI SULLA TECNICA: affresco monocromo seppia su intonaco

#### DATI ANALITICI

DESCRIZIONE ESSENZIALE DELL'OGGETTO: camino esterno decorato con affresco affigurante figura allegorica nella parte bassa del corpo centrale, decorazione geometrica sulla canna fumaria

ISCRIZIONI (TRASCRIZIONE):

STEMMI, EMBLEMI, MARCHI (DESCRIZIONE):

STATO DI CONSERVAZIONE: Buono

NOTE SULLO STATO DI CONSERVAZIONE: intonaco integro e decorazioni senza manomissioni e perfettamente conservate

#### DOCUMENTAZIONE FOTOGRAFICA

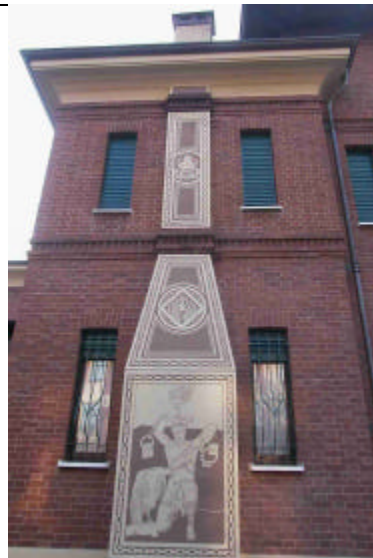

Camino



## SCHEDA DI APPROFONDIMENTO

### I CARATTERI TIPOLOGICI COSTRUTTIVI E DECORATIVI DEGLI EDIFICI

Numero scheda **R0303608**

CLASSE: ELEMENTI DECORATIVI ESTERNI

TIPOLOGIA: Decorazione

QUALIFICAZIONE:

MOTIVAZIONI : elemento atipico non riscontrabile in altre costruzioni della zona, il materiale la tecnica e i colori utilizzati sono coerenti con le altre decorazioni dell'edificio

#### CRONOLOGIA

DATAZIONE: prima metà del novecento

MOTIVAZIONE: Tradizione orale

#### UTILIZZAZIONI:

USO ORIGINALE:

USO ATTUALE:

#### TRASFORMAZIONI PRINCIPALI:

DATA INTERVENTO:

#### DATI TECNICI

MATERIALI E TECNICA: Affresco

INDICAZIONI SULLA TECNICA: rosone realizzato con la tecnica dell'affresco monocromo monocromo seppia

#### DATI ANALITICI

DESCRIZIONE ESSENZIALE DELL'OGGETTO: decorazione a disegno floreale realizzata nella parte superiore del corpo centrale dell'edificio

ISCRIZIONI (TRASCRIZIONE):

STEMMI, EMBLEMI, MARCHI (DESCRIZIONE):

STATO DI CONSERVAZIONE: Ottimo

NOTE SULLO STATO DI CONSERVAZIONE:

#### DOCUMENTAZIONE FOTOGRAFICA

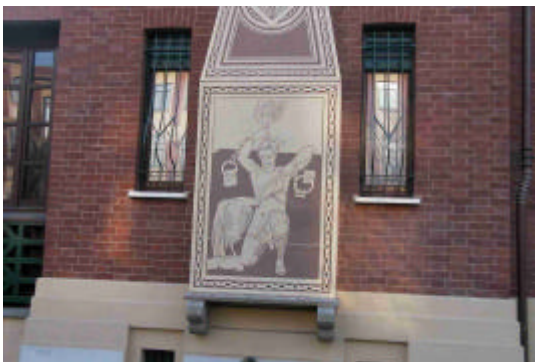

Particolare affresco camino



Numero scheda R0303609

### LOCALIZZAZIONE

COMUNE Orbassano  
PROVINCIA TO

FRAZIONE  
LOCALITÀ

### INSERIMENTO AMBIENTALE

Centro storico

Pianura

### UBICAZIONE

INDIRIZZO: via Battisti 14

### RIFERIMENTI CATASTALI

FOGLIO CATASTALE: 21

PARTICELLE: . n. 114 - 118

### GLI EDIFICI E LORO PERTINENZE

DENOMINAZIONE: Ospedale S. Guiseppe DENOMINAZIONE LOCALE:  
CLASSE: EDIFICI CIVILI TIPOLOGIA: Ospedale

PROPRIETA': Ente locale

### CRONOLOGIA

DATAZIONE: sec.XVIII prima metà

MOTIVAZIONE: Documenti

### DESCRIZIONE ESSENZIALE DELL'EDIFICIO

IMPIANTO STRUTTURALE: muratura portante in laterizio e pietra con volte e solai in latero cemento

COPERTURE: Genere: A tetto

Forma: Semplice a falde

STATO DI CONSERVAZIONE DELL'EDIFICIO E DEL SITO: Mediocre

NOTE SULLO STATO DI CONSERVAZIONE:

### TRASFORMAZIONI PRINCIPALI:

DESCRIZIONE: restauro conservativo della facciata

DATA INTERVENTO: 12/2

### UTILIZZAZIONI:

USO ORIGINALE: Casa di riposo per anziani

USO ATTUALE: Ospedale

### OSSERVAZIONI:

### APPROFONDIMENTI:

MOTIVAZIONI.



Prospetto principale



Prospetto principale con corpi  
annessi di fabbrica secondari



Particolare portona d'ingresso

## SCHEDA DI APPROFONDIMENTO

### I CARATTERI TIPOLOGICI COSTRUTTIVI E DECORATIVI DEGLI EDIFICI

Numero scheda **R0303610**

CLASSE: ELEMENTI DI FINITURA ESTERNI  
TIPOLOGIA: Portale  
QUALIFICAZIONE:  
MOTIVAZIONI :

#### CRONOLOGIA

DATAZIONE: MOTIVAZIONE:

#### UTILIZZAZIONI:

USO ORIGINALE: Ospedale USO ATTUALE: Casa di riposo per anziani

#### TRASFORMAZIONI PRINCIPALI:

DATA INTERVENTO:

#### DATI TECNICI

MATERIALI E TECNICA: Paramano  
INDICAZIONI SULLA TECNICA: In laterizio con modanature e decorazioni in cotto, affresco centrale posto a nella lunetta sovrastante il portone d'ingresso

#### DATI ANALITICI

DESCRIZIONE ESSENZIALE DELL'OGGETTO:  
ISCRIZIONI (TRASCRIZIONE):

STEMMI, EMBLEMI, MARCHI (DESCRIZIONE):

STATO DI CONSERVAZIONE: Danno lieve

NOTE SULLO STATO DI CONSERVAZIONE: l'affresco presenta discacchi dell'intonaco e scoloritura di parte delle immagini

#### DOCUMENTAZIONE FOTOGRAFICA



particolare affresco: lunetta sovrastante il portone



Numero scheda **R0303611**

**LOCALIZZAZIONE**

COMUNE Orbassano  
PROVINCIA TO

FRAZIONE  
LOCALITÀ

**INSERIMENTO AMBIENTALE**

Centro storico

Pianura

**UBICAZIONE**

INDIRIZZO: via Roma 1

**RIFERIMENTI CATASTALI**

FOGLIO CATASTALE: 22

PARTICELLE: . n. 353

**GLI EDIFICI E LORO PERTINENZE**

DENOMINAZIONE: casa DENOMINAZIONE LOCALE:  
CLASSE: EDIFICI RESIDENZIALI TIPOLOGIA: Casa

PROPRIETA': Privata

**CRONOLOGIA**

DATAZIONE: sec.XVIII seconda metà

MOTIVAZIONE: Tradizione orale

**DESCRIZIONE ESSENZIALE DELL'EDIFICIO**

IMPIANTO STRUTTURALE: muratura portante in laterizio e pietra con volte

COPERTURE: Genere: A tetto

Forma: Semplice a falde

STATO DI CONSERVAZIONE DELL'EDIFICIO E DEL SITO: Buono

NOTE SULLO STATO DI CONSERVAZIONE: Sono ben conservati le cornici delle finestre e le cornici dell'edificio, l'interno sono originali solo tre porte e un pavimento, il resto delle porte e del pavimento sono rifatti in stile nel corso dell'ultima ristrutturazione

**TRASFORMAZIONI PRINCIPALI:**

DESCRIZIONE:

DATA INTERVENTO:

**UTILIZZAZIONI:**

USO ORIGINALE: Residenziale

USO ATTUALE: Residenziale

**OSSERVAZIONI:**

**APPROFONDIMENTI:**

MOTIVAZIONI.



Prospetto principale



Prospetto principale



Particolare delle cornici delle finestre primo piano



**Numero scheda R0303612**

**LOCALIZZAZIONE**

COMUNE Orbassano FRAZIONE  
PROVINCIA TO LOCALITÀ

**INSERIMENTO AMBIENTALE**

Centro storico Pianura

**UBICAZIONE**

INDIRIZZO: via N. Sauro 27

**RIFERIMENTI CATASTALI**

FOGLIO CATASTALE: 21 PARTICELLE: . n. 73 - 74

**GLI EDIFICI E LORO PERTINENZE**

DENOMINAZIONE: Casa Rolando DENOMINAZIONE LOCALE:  
CLASSE: EDIFICI RESIDENZIALI TIPOLOGIA: Palazzo

PROPRIETA': Ente pubblico non territoriale

**CRONOLOGIA**

DATAZIONE: sec.XIX seconda metà MOTIVAZIONE: Documenti

**DESCRIZIONE ESSENZIALE DELL'EDIFICIO**

IMPIANTO STRUTTURALE: Muratura portante con volte al piano interrato, solai in latero cemento al primo piano e solai in legno originali ai piani superiori

COPERTURE: Genere: A tetto Forma: A padiglione

STATO DI CONSERVAZIONE DELL'EDIFICIO E DEL SITO: Ottimo

NOTE SULLO STATO DI CONSERVAZIONE: Sono perfettamente restaurati tutti i particolari decorativi dei prospetti, e dell'interno.

**TRASFORMAZIONI PRINCIPALI:**

DESCRIZIONE: restauro conservativo e funzionale

DATA INTERVENTO: 2001

**UTILIZZAZIONI:**

USO ORIGINALE: Casa di riposo per anziani USO ATTUALE: Residenziale

**OSSERVAZIONI:**

**APPROFONDIMENTI:**

MOTIVAZIONI: L'ingresso per le sue peculiarità architettoniche è quello che meglio consente di individuare il periodo storico di costruzione.

## DOCUMENTAZIONE FOTOGRAFICA



Prospetto interno cortile



Prospetto lato strada

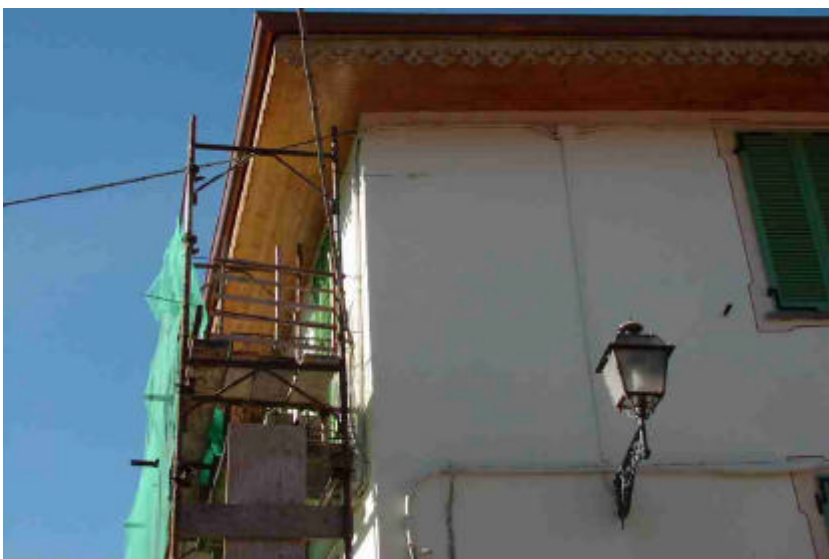

Particolare finestre e tetto



## SCHEDA DI APPROFONDIMENTO

### I CARATTERI TIPOLOGICI COSTRUTTIVI E DECORATIVI DEGLI EDIFICI

Numero scheda **R0303613**

CLASSE: ELEMENTI DI FINITURA ESTERNI  
TIPOLOGIA: Portale  
QUALIFICAZIONE:  
MOTIVAZIONI : elemento di pregio che caratterizza l'edificio

#### CRONOLOGIA

DATAZIONE: Primo quarto del 1800                      MOTIVAZIONE: Documenti

#### UTILIZZAZIONI:

USO ORIGINALE:Residenziale                      USO ATTUALE: Casa di riposo per anziani

#### TRASFORMAZIONI PRINCIPALI:

Restauro conservativo  
DATA INTERVENTO:

#### DATI TECNICI

MATERIALI E TECNICA: Muratura  
INDICAZIONI SULLA TECNICA:

#### DATI ANALITICI

DESCRIZIONE ESSENZIALE DELL'OGGETTO: Ingresso in muratura intonacato con lesene e cornici sempre in muratura intonacate, portone in legno  
ISCRIZIONI (TRASCRIZIONE):

STEMMI, EMBLEMI, MARCHI (DESCRIZIONE):

STATO DI CONSERVAZIONE: Ottimo

NOTE SULLO STATO DI CONSERVAZIONE: Restauro appena eseguito, con recupero delle decorazioni e colori originali

#### DOCUMENTAZIONE FOTOGRAFICA



Particolare portone d'ingresso



Particolare ingresso



Numero scheda **R0303614**

**LOCALIZZAZIONE**

COMUNE Orbassano  
PROVINCIA TO

FRAZIONE  
LOCALITÀ

**INSERIMENTO AMBIENTALE**

Centro storico

Pianura

**UBICAZIONE**

INDIRIZZO: via N.Sauro 4 - 6

**RIFERIMENTI CATASTALI**

FOGLIO CATASTALE: 22

PARTICELLE: . n. 329

**GLI EDIFICI E LORO PERTINENZE**

DENOMINAZIONE: palazzo DENOMINAZIONE LOCALE:  
CLASSE: EDIFICI RESIDENZIALI TIPOLOGIA: Palazzo

PROPRIETA': Privata

**CRONOLOGIA**

DATAZIONE: sec.XIX seconda metà

MOTIVAZIONE: Documenti

**DESCRIZIONE ESSENZIALE DELL'EDIFICIO**

IMPIANTO STRUTTURALE: Muratura portante in laterizio intonacato con volte e solai in legno originali ai piani superiori

COPERTURE: Genere: A tetto

Forma: Semplice a falde

STATO DI CONSERVAZIONE DELL'EDIFICIO E DEL SITO: Mediocre

NOTE SULLO STATO DI CONSERVAZIONE: L'intonaco si presenta degradato in più punti, sono evidenti distacchi dovuti a infiltrazioni.

**TRASFORMAZIONI PRINCIPALI:**

DESCRIZIONE:

DATA INTERVENTO:

**UTILIZZAZIONI:**

USO ORIGINALE: Residenziale

USO ATTUALE: Residenziale

**OSSERVAZIONI:**

**APPROFONDIMENTI:**

MOTIVAZIONI.



Prospetto principale lato strada



Particolare cornici marcapiano e ringhiera finestra



Particolare finestra e tetto



Numero scheda **R0303615**

**LOCALIZZAZIONE**

COMUNE Orbassano FRAZIONE  
PROVINCIA TO LOCALITÀ

**INSERIMENTO AMBIENTALE**

Centro storico Pianura

**UBICAZIONE**

INDIRIZZO: via N. Sauro 37

**RIFERIMENTI CATASTALI**

FOGLIO CATASTALE: 22 PARTICELLE: . n. 133

**GLI EDIFICI E LORO PERTINENZE**

DENOMINAZIONE: Casa DENOMINAZIONE LOCALE:  
CLASSE: EDIFICI RESIDENZIALI TIPOLOGIA: Casa  
PROPRIETA': Privata

**CRONOLOGIA**

DATAZIONE: sec.XIX seconda metà MOTIVAZIONE:

**DESCRIZIONE ESSENZIALE DELL'EDIFICIO**

IMPIANTO STRUTTURALE:  
COPERTURE: Genere: A tetto Forma: A padiglione  
STATO DI CONSERVAZIONE DELL'EDIFICIO E DEL SITO: Buono  
NOTE SULLO STATO DI CONSERVAZIONE: Lo stato generale si può definire buono, sono conservate tutte le decorazioni della facciata e le cornici

**TRASFORMAZIONI PRINCIPALI:**

DESCRIZIONE:

DATA INTERVENTO:

**UTILIZZAZIONI:**

USO ORIGINALE: Ristorazione - Residenziale USO ATTUALE: Residenziale

**OSSERVAZIONI:**

**APPROFONDIMENTI:**

MOTIVAZIONI.



Prospetto principale



Particolare ingresso e balconcini



Prospetto posteriore



Numero scheda **R0303616**

**LOCALIZZAZIONE**

COMUNE Orbassano FRAZIONE  
PROVINCIA TO LOCALITÀ

**INSERIMENTO AMBIENTALE**

Centro storico Pianura

**UBICAZIONE**

INDIRIZZO: via Cavour 36

**RIFERIMENTI CATASTALI**

FOGLIO CATASTALE: 22 PARTICELLE: . n. 246 - 860 - 247

**GLI EDIFICI E LORO PERTINENZE**

DENOMINAZIONE: Villa Martini DENOMINAZIONE LOCALE:  
CLASSE: EDIFICI RURALI TIPOLOGIA: Casa Padronale  
PROPRIETA': Privata

**CRONOLOGIA**

DATAZIONE: sec.XIX prima metà MOTIVAZIONE: Documenti

**DESCRIZIONE ESSENZIALE DELL'EDIFICIO**

IMPIANTO STRUTTURALE: Muratura porta nte con soffitti in legno a cassettoni  
COPERTURE: Genere: A tetto Forma: Semplice a falde  
STATO DI CONSERVAZIONE DELL'EDIFICIO E DEL SITO: Mediocre  
NOTE SULLO STATO DI CONSERVAZIONE: In corso di ristrutturazione

**TRASFORMAZIONI PRINCIPALI:**

DESCRIZIONE:

DATA INTERVENTO:

**UTILIZZAZIONI:**

USO ORIGINALE: Residenziale USO ATTUALE: Residenziale - Agricolo

**OSSERVAZIONI:**

**APPROFONDIMENTI:**

MOTIVAZIONI.



## DOCUMENTAZIONE FOTOGRAFICA



Prospetto principale



Particolare decorazione angolo



Prospetto principale



Particolare salone interno e soffitti in legno

## SCHEDA DI APPROFONDIMENTO

### I CARATTERI TIPOLOGICI COSTRUTTIVI E DECORATIVI DEGLI EDIFICI

Numero scheda **R0303617**

CLASSE: ELEMENTI DI FINITURA ESTERNI  
TIPOLOGIA: Portale  
QUALIFICAZIONE:  
MOTIVAZIONI : Elemento caratterizzante dell'intero complesso

#### CRONOLOGIA

DATAZIONE: MOTIVAZIONE:

#### UTILIZZAZIONI:

USO ORIGINALE: USO ATTUALE: Residenziale

#### TRASFORMAZIONI PRINCIPALI:

DATA INTERVENTO:

#### DATI TECNICI

MATERIALI E TECNICA: Muratura  
INDICAZIONI SULLA TECNICA:

#### DATI ANALITICI

DESCRIZIONE ESSENZIALE DELL'OGGETTO: Portone di ingresso al giardino  
ISCRIZIONI (TRASCRIZIONE):

STEMMI, EMBLEMI, MARCHI (DESCRIZIONE):

STATO DI CONSERVAZIONE: Mediocre

NOTE SULLO STATO DI CONSERVAZIONE: Parziale distacco dell'intonaco dovuto anche all'aggressione di piante rampicanti infestanti

#### DOCUMENTAZIONE FOTOGRAFICA



Portone di accesso al giardino





Numero scheda **R0303618**

**LOCALIZZAZIONE**

COMUNE Orbassano  
PROVINCIA TO

FRAZIONE  
LOCALITÀ

**INSERIMENTO AMBIENTALE**

Centro storico

Pianura

**UBICAZIONE**

INDIRIZZO: via N. Sauro 36

**RIFERIMENTI CATASTALI**

FOGLIO CATASTALE: 22

PARTICELLE: . n. 246 - 860 - 247

**GLI EDIFICI E LORO PERTINENZE**

DENOMINAZIONE: Villa Martini DENOMINAZIONE LOCALE:  
CLASSE: EDIFICI RURALI TIPOLOGIA: Cascina

PROPRIETA': Privata

**CRONOLOGIA**

DATAZIONE: sec.XVIII seconda metà

MOTIVAZIONE: Documenti

**DESCRIZIONE ESSENZIALE DELL'EDIFICIO**

IMPIANTO STRUTTURALE:

COPERTURE: Genere: A tetto

Forma: Semplice a falde

STATO DI CONSERVAZIONE DELL'EDIFICIO E DEL SITO:

NOTE SULLO STATO DI CONSERVAZIONE:

**TRASFORMAZIONI PRINCIPALI:**

DESCRIZIONE:

DATA INTERVENTO:

**UTILIZZAZIONI:**

USO ORIGINALE: Residenziale

USO ATTUALE: Residenziale - Agricolo

**OSSERVAZIONI:**

**APPROFONDIMENTI:**

MOTIVAZIONI.



Prospetto principale e laterale



Prospetto prospiciente giardino



Particolare portone magazzino



Numero scheda **R0303619**

**LOCALIZZAZIONE**

COMUNE Orbassano  
PROVINCIA TO

FRAZIONE  
LOCALITÀ

**INSERIMENTO AMBIENTALE**

Centro storico

Pianura

**UBICAZIONE**

INDIRIZZO: via Cavour 36

**RIFERIMENTI CATASTALI**

FOGLIO CATASTALE: 22

PARTICELLE: . n. 246 - 860 - 247

**GLI EDIFICI E LORO PERTINENZE**

DENOMINAZIONE: Villa Martini DENOMINAZIONE LOCALE:  
CLASSE: EDIFICI RURALI TIPOLOGIA: Stalla

PROPRIETA': Privata

**CRONOLOGIA**

DATAZIONE: sec.XVIII seconda metà

MOTIVAZIONE:

**DESCRIZIONE ESSENZIALE DELL'EDIFICIO**

IMPIANTO STRUTTURALE:

COPERTURE: Genere: A tetto

Forma: Semplice a falde

STATO DI CONSERVAZIONE DELL'EDIFICIO E DEL SITO: Mediocre

NOTE SULLO STATO DI CONSERVAZIONE:

**TRASFORMAZIONI PRINCIPALI:**

DESCRIZIONE:

DATA INTERVENTO:

**UTILIZZAZIONI:**

USO ORIGINALE: Residenziale

USO ATTUALE: Residenziale - Agricolo

**OSSERVAZIONI:**

**APPROFONDIMENTI:**

MOTIVAZIONI.

**DOCUMENTAZIONE FOTOGRAFICA**

Impossibile fotografare il fabbricato per mancata autorizzazione della proprietà



Numero scheda **R0303620**

**LOCALIZZAZIONE**

COMUNE Orbassano  
PROVINCIA TO

FRAZIONE  
LOCALITÀ

**INSERIMENTO AMBIENTALE**

Centro storico

Pianura

**UBICAZIONE**

INDIRIZZO: via Cavour 38

**RIFERIMENTI CATASTALI**

FOGLIO CATASTALE: 22

PARTICELLE: . n. 243

**GLI EDIFICI E LORO PERTINENZE**

DENOMINAZIONE: cascinale DENOMINAZIONE LOCALE:  
CLASSE: EDIFICI RURALI TIPOLOGIA: Casa Padronale  
PROPRIETA': Privata

**CRONOLOGIA**

DATAZIONE: sec.XVIII seconda metà

MOTIVAZIONE:

**DESCRIZIONE ESSENZIALE DELL'EDIFICIO**

IMPIANTO STRUTTURALE: muratura portante in laterizio e pietra con

COPERTURE: Genere: A tetto

Forma: Semplice a falde

STATO DI CONSERVAZIONE DELL'EDIFICIO E DEL SITO: Buono

NOTE SULLO STATO DI CONSERVAZIONE:

**TRASFORMAZIONI PRINCIPALI:**

DESCRIZIONE:

DATA INTERVENTO:

**UTILIZZAZIONI:**

USO ORIGINALE: Residenziale

USO ATTUALE: Residenziale - Agricolo

**OSSERVAZIONI:**

**APPROFONDIMENTI:**

MOTIVAZIONI.

**DOCUMENTAZIONE FOTOGRAFICA**

Impossibile fotografare il fabbricato per mancata autorizzazione della proprietà



Numero scheda **R0303621**

**LOCALIZZAZIONE**

COMUNE Orbassano  
PROVINCIA TO

FRAZIONE  
LOCALITÀ

**INSERIMENTO AMBIENTALE**

Centro storico

Pianura

**UBICAZIONE**

INDIRIZZO: via Cavour 36

**RIFERIMENTI CATASTALI**

FOGLIO CATASTALE: 22

PARTICELLE: . n. 246 - 860 - 247

**GLI EDIFICI E LORO PERTINENZE**

DENOMINAZIONE: Villa Martini DENOMINAZIONE LOCALE:  
CLASSE: EDIFICI RURALI TIPOLOGIA: Ricovero

PROPRIETA': Privata

**CRONOLOGIA**

DATAZIONE: sec.XVIII seconda metà

MOTIVAZIONE: Documenti

**DESCRIZIONE ESSENZIALE DELL'EDIFICIO**

IMPIANTO STRUTTURALE:

COPERTURE: Genere: A tetto

Forma: Semplice a falde

STATO DI CONSERVAZIONE DELL'EDIFICIO E DEL SITO: Mediocre

NOTE SULLO STATO DI CONSERVAZIONE:

**TRASFORMAZIONI PRINCIPALI:**

DESCRIZIONE:

DATA INTERVENTO:

**UTILIZZAZIONI:**

USO ORIGINALE: Residenziale

USO ATTUALE: Residenziale - Agricolo

**OSSERVAZIONI:**

**APPROFONDIMENTI:**

MOTIVAZIONI.

**DOCUMENTAZIONE FOTOGRAFICA**

Impossibile fotografare il fabbricato per mancata autorizzazione della proprietà



Numero scheda **R0303622**

**LOCALIZZAZIONE**

COMUNE Orbassano  
PROVINCIA TO

FRAZIONE  
LOCALITÀ

**INSERIMENTO AMBIENTALE**

Centro storico

Pianura

**UBICAZIONE**

INDIRIZZO: via Dei Molini 56

**RIFERIMENTI CATASTALI**

FOGLIO CATASTALE: 22

PARTICELLE: . n. 4

**GLI EDIFICI E LORO PERTINENZE**

DENOMINAZIONE: casa DENOMINAZIONE LOCALE:  
CLASSE: EDIFICI RURALI TIPOLOGIA: Cascina  
PROPRIETA': Privata

**CRONOLOGIA**

DATAZIONE: sec.XVIII seconda metà

MOTIVAZIONE: Tradizione orale

**DESCRIZIONE ESSENZIALE DELL'EDIFICIO**

IMPIANTO STRUTTURALE: muratura portante mista in laterizio e pietra

COPERTURE: Genere: A tetto

Forma: Semplice a falde

STATO DI CONSERVAZIONE DELL'EDIFICIO E DEL SITO: Buono

NOTE SULLO STATO DI CONSERVAZIONE: Si conserva l'impianto generale dell'edificio con il piccolo porticato e le decorazioni delle aperture

**TRASFORMAZIONI PRINCIPALI:**

DESCRIZIONE:

DATA INTERVENTO:

**UTILIZZAZIONI:**

USO ORIGINALE: Residenziale

USO ATTUALE: Residenziale - Agricolo

**OSSERVAZIONI:**

**APPROFONDIMENTI:**

MOTIVAZIONI.



Prospetto principale



Particolare portone con cornici in pietra



Prospetto principale



Ingresso principale



Lavatoio in pietra





**Numero scheda R0303623**

**LOCALIZZAZIONE**

COMUNE Orbassano FRAZIONE  
PROVINCIA TO LOCALITÀ

**INSERIMENTO AMBIENTALE**

Centro storico Pianura

**UBICAZIONE**

INDIRIZZO: via Rivoli 13

**RIFERIMENTI CATASTALI**

FOGLIO CATASTALE: 21 PARTICELLE: . n. 276 -299

**GLI EDIFICI E LORO PERTINENZE**

DENOMINAZIONE: villa Brunilde DENOMINAZIONE LOCALE:  
CLASSE: EDIFICI RESIDENZIALI TIPOLOGIA: Villa  
PROPRIETA': Privata

**CRONOLOGIA**

DATAZIONE: sec. XVIII seconda metà MOTIVAZIONE: Tradizione orale

**DESCRIZIONE ESSENZIALE DELL'EDIFICIO**

IMPIANTO STRUTTURALE:

COPERTURE: Genere: A tetto Forma: A padiglione

STATO DI CONSERVAZIONE DELL'EDIFICIO E DEL SITO: Buono

NOTE SULLO STATO DI CONSERVAZIONE: Buono stato di conservazione dell'impianto originario, delle cornici dei colori e del giardino

**TRASFORMAZIONI PRINCIPALI:**

DESCRIZIONE:

DATA INTERVENTO:

**UTILIZZAZIONI:**

USO ORIGINALE: Residenziale USO ATTUALE: Residenziale

**OSSERVAZIONI:**

**APPROFONDIMENTI:**

MOTIVAZIONI.



Prospetto laterale con terrazzo



Particolare abbaino



Ingresso via Rivoli



Prospetto via Rivoli



Numero scheda **R0303624**

**LOCALIZZAZIONE**

COMUNE Orbassano  
PROVINCIA TO

FRAZIONE  
LOCALITÀ

**INSERIMENTO AMBIENTALE**

Centro storico

Pianura

**UBICAZIONE**

INDIRIZZO: Str. Pendina 2

**RIFERIMENTI CATASTALI**

FOGLIO CATASTALE: 20

PARTICELLE: . n.

**GLI EDIFICI E LORO PERTINENZE**

DENOMINAZIONE: Villa Brussino DENOMINAZIONE LOCALE:  
CLASSE: EDIFICI RESIDENZIALI TIPOLOGIA: Villa

PROPRIETA': Privata

**CRONOLOGIA**

DATAZIONE: sec. XIX seconda metà

MOTIVAZIONE: Tradizione orale

**DESCRIZIONE ESSENZIALE DELL'EDIFICIO**

IMPIANTO STRUTTURALE: muratura portante mista in laterizio e pietra intonacata

COPERTURE: Genere: A tetto

Forma: A padiglione

STATO DI CONSERVAZIONE DELL'EDIFICIO E DEL SITO: Mediocre

NOTE SULLO STATO DI CONSERVAZIONE: l'edificio presenta segni di degrado degli intonaci

**TRASFORMAZIONI PRINCIPALI:**

DESCRIZIONE:

DATA INTERVENTO:

**UTILIZZAZIONI:**

USO ORIGINALE: Residenziale

USO ATTUALE: Residenziale

**OSSERVAZIONI:**

**APPROFONDIMENTI:**

MOTIVAZIONI.



Particolare terrazzo



Prospetti laterale e posteriore



Prospetto posteriore



Abbaino



Prospetto principale



Numero scheda **R0303625**

**LOCALIZZAZIONE**

COMUNE Orbassano FRAZIONE  
PROVINCIA TO LOCALITÀ

**INSERIMENTO AMBIENTALE**

Centro storico Pianura

**UBICAZIONE**

INDIRIZZO: via Gay di Quarti 5 - 7 - 9

**RIFERIMENTI CATASTALI**

FOGLIO CATASTALE: 21 PARTICELLE: . n. 266 - 18 -267

**GLI EDIFICI E LORO PERTINENZE**

DENOMINAZIONE: villa Gay di Quarti DENOMINAZIONE LOCALE:  
CLASSE: EDIFICI RESIDENZIALI TIPOLOGIA: Casa  
PROPRIETA': Privata

**CRONOLOGIA**

DATAZIONE: sec. XVIII seconda metà MOTIVAZIONE: Tradizione orale

**DESCRIZIONE ESSENZIALE DELL'EDIFICIO**

IMPIANTO STRUTTURALE: muratura portante mista in laterizio e pietra intonacata

COPERTURE: Genere: A tetto Forma: Semplice a falde

STATO DI CONSERVAZIONE DELL'EDIFICIO E DEL SITO: Danno lieve

NOTE SULLO STATO DI CONSERVAZIONE: l'edificio presenta evidenti segni di degrado delle murature e coperture, nonchè delle parti accessorie come modiglioni ringhiere ecc.

**TRASFORMAZIONI PRINCIPALI:**

DESCRIZIONE:

DATA INTERVENTO:

**UTILIZZAZIONI:**

USO ORIGINALE: Residenziale - Disabitata Agricolo USO ATTUALE: Residenziale -

**OSSERVAZIONI:**

**APPROFONDIMENTI:**

MOTIVAZIONI.



Prospett principale e ingresso



Prospetto principale



Prospetto posteriore



Prospetto posteriore

## SCHEDA DI APPROFONDIMENTO

### I CARATTERI TIPOLOGICI COSTRUTTIVI E DECORATIVI DEGLI EDIFICI

Numero scheda **R0303697**

CLASSE: ELEMENTI DI FINITURA ESTERNI  
TIPOLOGIA: Portale  
QUALIFICAZIONE: Ingresso principale  
MOTIVAZIONI : Unico esempio di ingresso di questa importanza

#### CRONOLOGIA

DATAZIONE: Seconda metà del 1700                      MOTIVAZIONE: Tradizione orale

#### UTILIZZAZIONI:

USO ORIGINALE:Residenziale - Agricolo                      USO ATTUALE: Non in uso -  
magazzino

#### TRASFORMAZIONI PRINCIPALI:

DATA INTERVENTO:

#### DATI TECNICI

MATERIALI E TECNICA: Muratura  
INDICAZIONI SULLA TECNICA:

#### DATI ANALITICI

DESCRIZIONE ESSENZIALE DELL'OGGETTO: Portale d'ingresso alla villa. Posizionato tra due corpi di fabbrica di servizio.

ISCRIZIONI (TRASCRIZIONE):

STEMMI, EMBLEMI, MARCHI (DESCRIZIONE):

STATO DI CONSERVAZIONE: Pessimo

NOTE SULLO STATO DI CONSERVAZIONE:

#### DOCUMENTAZIONE FOTOGRAFICA



Particolare timpano

Ingresso





Numero scheda **R0303626**

**LOCALIZZAZIONE**

COMUNE Orbassano  
PROVINCIA TO

FRAZIONE  
LOCALITÀ

**INSERIMENTO AMBIENTALE**

Area extraurbana

Pianura

**UBICAZIONE**

INDIRIZZO: str. Antica di None

**RIFERIMENTI CATASTALI**

FOGLIO CATASTALE: 9

PARTICELLE: . n. 33 - 34 - 288 - 287

**GLI EDIFICI E LORO PERTINENZE**

DENOMINAZIONE: cascina Casalegno DENOMINAZIONE LOCALE:  
CLASSE: EDIFICI RURALI TIPOLOGIA: Casa Padronale

PROPRIETA': Privata

**CRONOLOGIA**

DATAZIONE: sec. XVIII prima metà

MOTIVAZIONE: Documenti

**DESCRIZIONE ESSENZIALE DELL'EDIFICIO**

IMPIANTO STRUTTURALE: Muratura portante in pietra e laterizio, la struttura orizzantale è voltata.  
Collegamento interno con i piani superiori attraverso scala interna, l'orditura del tetto è in legno

COPERTURE: Genere: A tetto

Forma: Semplice a falde

STATO DI CONSERVAZIONE DELL'EDIFICIO E DEL SITO: Cattivo

NOTE SULLO STATO DI CONSERVAZIONE: cattivo stato degli intonaci, dei serramenti della  
copertura

**TRASFORMAZIONI PRINCIPALI:**

DESCRIZIONE:

DATA INTERVENTO:

**UTILIZZAZIONI:**

USO ORIGINALE: Non in uso - magazzino

USO ATTUALE: Residenziale

**OSSERVAZIONI:**

**APPROFONDIMENTI:**

MOTIVAZIONI.



Prospetto nord-est



Prospetto nord



Prospetto est



## SCHEDA DI APPROFONDIMENTO

### I CARATTERI TIPOLOGICI COSTRUTTIVI E DECORATIVI DEGLI EDIFICI

Numero Scheda **R0303630**

CLASSE: ELEMENTI DECORATIVI ESTERNI

TIPOLOGIA: Meridiana

QUALIFICAZIONE:

MOTIVAZIONI : decorazione che aumenta il prestigio della casa Padronale

#### CRONOLOGIA

DATAZIONE: prima metà del settecento

MOTIVAZIONE: 1) Documenti

#### UTILIZZAZIONI:

USO ORIGINALE:

USO ATTUALE:

#### TRASFORMAZIONI PRINCIPALI:

DATA INTERVENTO:

#### DATI TECNICI

MATERIALI E TECNICA: Affresco

INDICAZIONI SULLA TECNICA:

#### DATI ANALITICI

DESCRIZIONE ESSENZIALE DELL'OGGETTO: meridiana composta della sola cornice esterna e la scansione delle ore

ISCRIZIONI (TRASCRIZIONE):

STEMMI, EMBLEMI, MARCHI (DESCRIZIONE):

STATO DI CONSERVAZIONE: Buono

NOTE SULLO STATO DI CONSERVAZIONE:

#### DOCUMENTAZIONE FOTOGRAFICA



**Numero scheda R0303627**

**LOCALIZZAZIONE**

COMUNE Orbassano  
PROVINCIA TO

FRAZIONE  
LOCALITÀ

**INSERIMENTO AMBIENTALE**

Area extraurbana

Pianura

**UBICAZIONE**

INDIRIZZO: Str. Antica di None

**RIFERIMENTI CATASTALI**

FOGLIO CATASTALE: 9

PARTICELLE: . n. 33 - 34 - 288 - 287

**GLI EDIFICI E LORO PERTINENZE**

DENOMINAZIONE: cascina Casalegno DENOMINAZIONE LOCALE:  
CLASSE: EDIFICI RURALI TIPOLOGIA: Tettoia

PROPRIETA': Privata

**CRONOLOGIA**

DATAZIONE: sec. XVIII prima metà

MOTIVAZIONE: Documenti

**DESCRIZIONE ESSENZIALE DELL'EDIFICIO**

IMPIANTO STRUTTURALE: La struttura verticale è in muratura per quanto riguarda le colonne centrali di sostegno del tetto e mista pietre e corsi di mattoni ad ogni metro circa per quanto riguarda la muratura perimetrale, il struttura di sostegno alla copertura è in legno

COPERTURE: Genere: A tetto

Forma: Semplice a falde

STATO DI CONSERVAZIONE DELL'EDIFICIO E DEL SITO: Cattivo

NOTE SULLO STATO DI CONSERVAZIONE: La copertura della tettoia si presenta in pessimo stato di conservazione

**TRASFORMAZIONI PRINCIPALI:**

DESCRIZIONE:

DATA INTERVENTO:

**UTILIZZAZIONI:**

USO ORIGINALE: Non in uso - magazzino

USO ATTUALE: Agricolo

**OSSERVAZIONI:**

**APPROFONDIMENTI:**

MOTIVAZIONI.



Prospetto interno cortile



Particolare struttura portante e tetto



Localizzazione rispetto all'esterno



Numero scheda **R0303628**

**LOCALIZZAZIONE**

COMUNE Orbassano  
PROVINCIA TO

FRAZIONE  
LOCALITÀ

**INSERIMENTO AMBIENTALE**

Area extraurbana

Pianura

**UBICAZIONE**

INDIRIZZO: Str. Antica di Nome

**RIFERIMENTI CATASTALI**

FOGLIO CATASTALE: 9

PARTICELLE: . n. 33 - 34 - 288 - 287

**GLI EDIFICI E LORO PERTINENZE**

DENOMINAZIONE: cascina Casalegno DENOMINAZIONE LOCALE:

CLASSE: EDIFICI RELIGIOSI TIPOLOGIA: Cappella

PROPRIETA': Privata

**CRONOLOGIA**

DATAZIONE: sec. XIX prima metà

MOTIVAZIONE: Documenti

**DESCRIZIONE ESSENZIALE DELL'EDIFICIO**

IMPIANTO STRUTTURALE: Muratura portante misto pietra e laterizio, il solaio è voltato e la copertura in legno

COPERTURE: Genere: A tetto

Forma: Semplice a falde

STATO DI CONSERVAZIONE DELL'EDIFICIO E DEL SITO: Cattivo

NOTE SULLO STATO DI CONSERVAZIONE: Sono presenti consistenti distacchi degli intonaci e dell e cornici, anche l'interno risulta molto danneggiato dall'umidità

**TRASFORMAZIONI PRINCIPALI:**

DESCRIZIONE:

DATA INTERVENTO:

**UTILIZZAZIONI:**

USO ORIGINALE: Non in uso

USO ATTUALE: Religioso

**OSSERVAZIONI:**

**APPROFONDIMENTI:**

MOTIVAZIONI.



Prospetto nord-est



Abside

## SCHEDA DI APPROFONDIMENTO

### I CARATTERI TIPOLOGICI COSTRUTTIVI E DECORATIVI DEGLI EDIFICI

Numero scheda **R0303629**

CLASSE: ELEMENTI DECORATIVI INTERNI  
TIPOLOGIA: Decorazione  
QUALIFICAZIONE:  
MOTIVAZIONI : rappresenta un motivo inconsueto per in abside

#### CRONOLOGIA

DATAZIONE: 1877      MOTIVAZIONE: Documenti

#### UTILIZZAZIONI:

USO ORIGINALE: Religioso      USO ATTUALE: Non in uso

#### TRASFORMAZIONI PRINCIPALI:

DATA INTERVENTO:

#### DATI TECNICI

MATERIALI E TECNICA: Affresco  
INDICAZIONI SULLA TECNICA:

#### DATI ANALITICI

DESCRIZIONE ESSENZIALE DELL'OGGETTO: affresco rappresentante motivi floreali e un calice  
ISCRIZIONI (TRASCRIZIONE):

STEMMI, EMBLEMI, MARCHI (DESCRIZIONE):

STATO DI CONSERVAZIONE: Mediocre  
NOTE SULLO STATO DI CONSERVAZIONE:

#### DOCUMENTAZIONE FOTOGRAFICA



Facciata



Interno





Numero scheda **R0303631**

**LOCALIZZAZIONE**

COMUNE Orbassano  
PROVINCIA TO

FRAZIONE  
LOCALITÀ Regione Gonzole

**INSERIMENTO AMBIENTALE**

Area extraurbana

Pianura

**UBICAZIONE**

INDIRIZZO: Regione Gonzole 9

**RIFERIMENTI CATASTALI**

FOGLIO CATASTALE: 1

PARTICELLE: . n. 2 - 39

**GLI EDIFICI E LORO PERTINENZE**

DENOMINAZIONE: cascina Generale DENOMINAZIONE LOCALE: Regione Gonzole  
CLASSE: EDIFICI RURALI TIPOLOGIA: Casa Padronale

PROPRIETA': Privata

**CRONOLOGIA**

DATAZIONE: sec. XVII seconda metà

MOTIVAZIONE: Documenti

**DESCRIZIONE ESSENZIALE DELL'EDIFICIO**

IMPIANTO STRUTTURALE: struttura portante in laterizio con volte e orditura della copertura in legno.  
Il collegamento con i piani superiori è fatto con scala interna

COPERTURE: Genere: A tetto

Forma: A padiglione

STATO DI CONSERVAZIONE DELL'EDIFICIO E DEL SITO: Mediocre

NOTE SULLO STATO DI CONSERVAZIONE: Lo stato dell'edificio si può definire buono ma i rimaneggiamenti sull'edificio ne hanno alterato i prospetti.

**TRASFORMAZIONI PRINCIPALI:**

DESCRIZIONE:

DATA INTERVENTO:

**UTILIZZAZIONI:**

USO ORIGINALE: Residenziale - Agricola  
Agricolo

USO ATTUALE: Residenziale -

**OSSERVAZIONI:**

**APPROFONDIMENTI:**

MOTIVAZIONI. La scala interna si presenta di particolare pregio, rispetto le tipologie consuete dei cascinali



## DOCUMENTAZIONE FOTOGRAFICA



Prospetto principale



Prospetto principale



giardino



## SCHEDA DI APPROFONDIMENTO

### I CARATTERI TIPOLOGICI COSTRUTTIVI E DECORATIVI DEGLI EDIFICI

Numero scheda **R0303632**

CLASSE: ELEMENTI DI FINITURA INTERNI  
TIPOLOGIA: Scala  
QUALIFICAZIONE: volte  
MOTIVAZIONI : elemento di spicco dell'intera costruzione

#### CRONOLOGIA

DATAZIONE: seconda metà del 1600                      MOTIVAZIONE: Documenti

#### UTILIZZAZIONI:

USO ORIGINALE:Residenziale - Agricolo                      USO ATTUALE: Residenziale -  
Agricola

#### TRASFORMAZIONI PRINCIPALI:

DATA INTERVENTO:

#### DATI TECNICI

MATERIALI E TECNICA: Muratura  
INDICAZIONI SULLA TECNICA:

#### DATI ANALITICI

DESCRIZIONE ESSENZIALE DELL'OGGETTO: scala a due rampe con ringhire in ferro battuto e gradini in pietra la volta è sostenuta da archi

ISCRIZIONI (TRASCRIZIONE):

STEMMI, EMBLEMI, MARCHI (DESCRIZIONE):

STATO DI CONSERVAZIONE:

NOTE SULLO STATO DI CONSERVAZIONE:

#### DOCUMENTAZIONE FOTOGRAFICA



Numero scheda **R0303633**

**LOCALIZZAZIONE**

COMUNE Orbassano  
PROVINCIA TO

FRAZIONE  
LOCALITÀ Regione Gonzole

**INSERIMENTO AMBIENTALE**

Area extraurbana

Pianura

**UBICAZIONE**

INDIRIZZO: Regione Gonzole 9

**RIFERIMENTI CATASTALI**

FOGLIO CATASTALE: 1

PARTICELLE: . n. 2 - 39

**GLI EDIFICI E LORO PERTINENZE**

DENOMINAZIONE: cascina Generale DENOMINAZIONE LOCALE: Regione Gonzole  
CLASSE: EDIFICI RELIGIOSI TIPOLOGIA: Cappella

PROPRIETA': Privata

**CRONOLOGIA**

DATAZIONE: sec. XVII seconda metà

MOTIVAZIONE: Documenti

**DESCRIZIONE ESSENZIALE DELL'EDIFICIO**

IMPIANTO STRUTTURALE: struttura portante in laterizio con volte e orditura della copertura in legno.  
Il collegamento con i piani superiori è fatto con scala interna

COPERTURE: Genere: A tetto

Forma: A capanna

STATO DI CONSERVAZIONE DELL'EDIFICIO E DEL SITO: Cattivo

NOTE SULLO STATO DI CONSERVAZIONE:

**TRASFORMAZIONI PRINCIPALI:**

DESCRIZIONE:

DATA INTERVENTO:

**UTILIZZAZIONI:**

USO ORIGINALE: Non in uso

USO ATTUALE: Religioso

**OSSERVAZIONI:**

**APPROFONDIMENTI:**

MOTIVAZIONI.

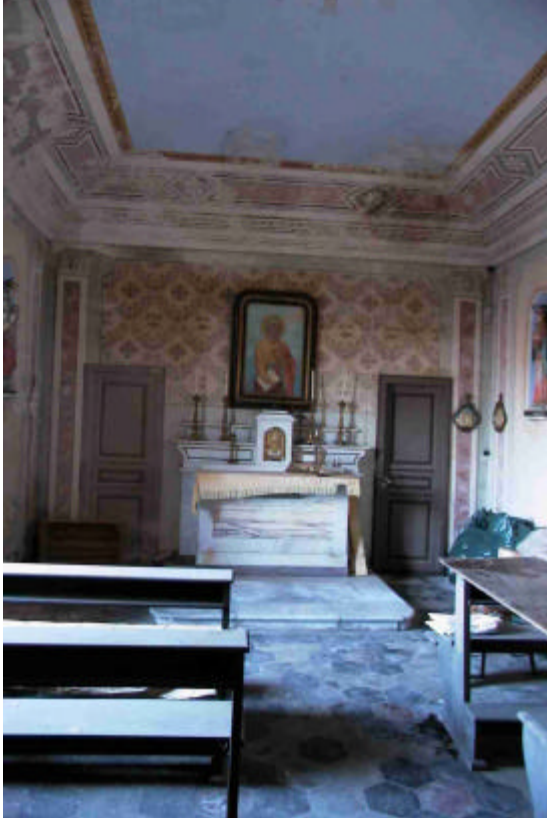

Interno

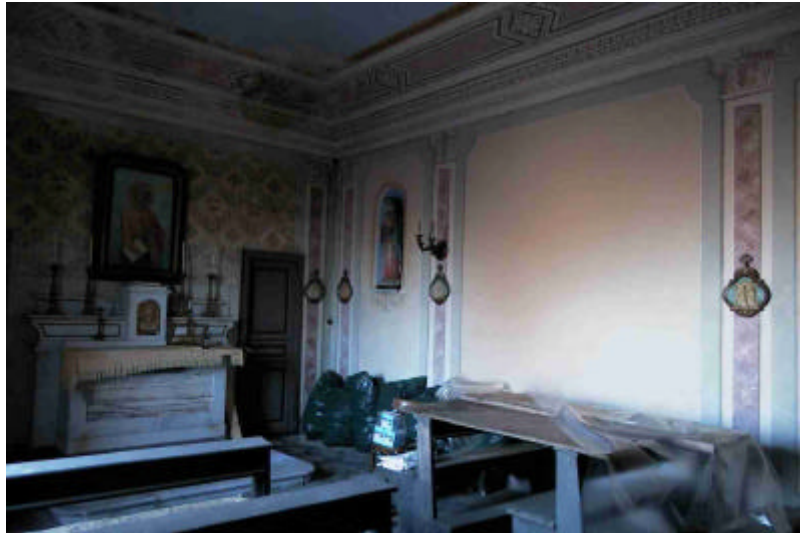

Interno

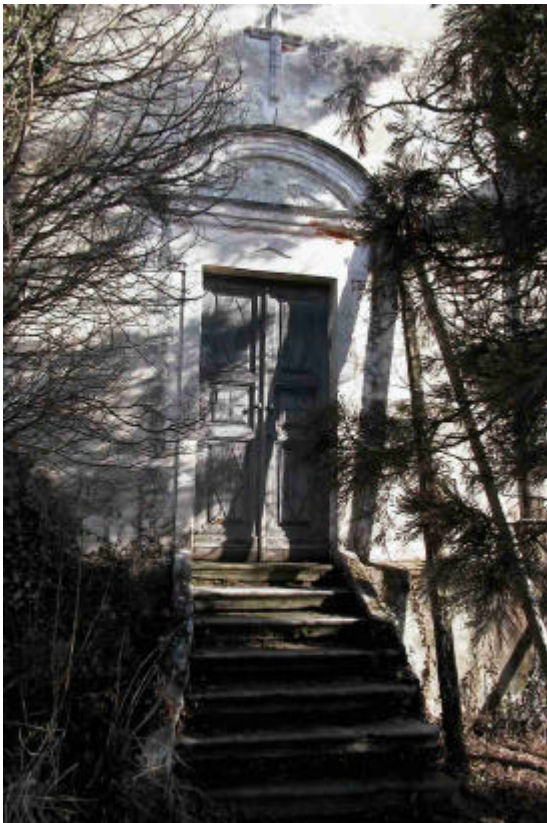

Particolare dell'ingresso principale, esterno alla cascina

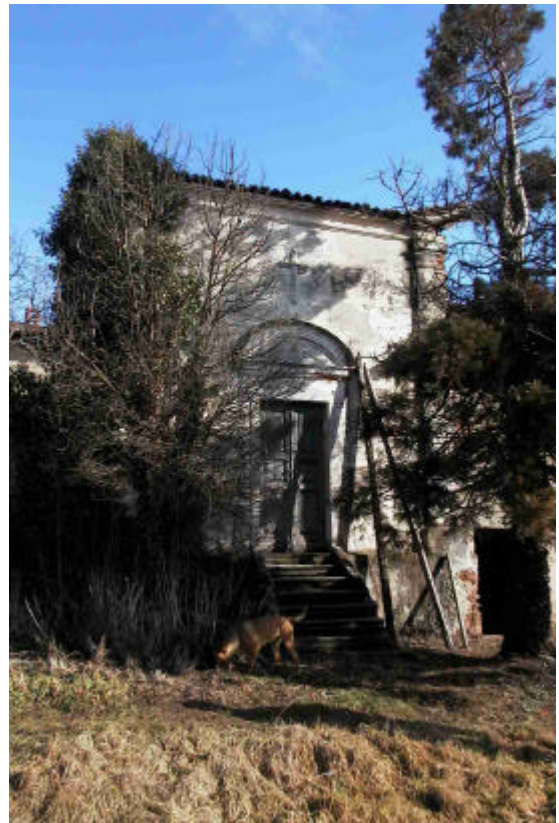

Ingresso principale, esterno alla cascina



Numero scheda **R0303634**

**LOCALIZZAZIONE**

COMUNE Orbassano FRAZIONE  
PROVINCIA TO LOCALITÀ Regione Gonzole

**INSERIMENTO AMBIENTALE**

Area extraurbana Pianura

**UBICAZIONE**

INDIRIZZO: Regione Gonzole 3

**RIFERIMENTI CATASTALI**

FOGLIO CATASTALE: 6 PARTICELLE: . n. 1 - 2 - 5 - 6 - 9

**GLI EDIFICI E LORO PERTINENZE**

DENOMINAZIONE: Cascina Gonzole DENOMINAZIONE LOCALE: Regione Gonzole  
CLASSE: EDIFICI RURALI TIPOLOGIA: Casa Padronale

PROPRIETA': Ente pubblico non territoriale

**CRONOLOGIA**

DATAZIONE: sec. XVIII prima metà MOTIVAZIONE: Documenti

**DESCRIZIONE ESSENZIALE DELL'EDIFICIO**

IMPIANTO STRUTTURALE: Muratura portante misto pietra e laterizio, il solaio è voltato e la copertura in legno

COPERTURE: Genere: A tetto Forma: Semplice a falde

STATO DI CONSERVAZIONE DELL'EDIFICIO E DEL SITO: Cattivo

NOTE SULLO STATO DI CONSERVAZIONE:

**TRASFORMAZIONI PRINCIPALI:**

DESCRIZIONE:

DATA INTERVENTO:

**UTILIZZAZIONI:**

USO ORIGINALE: Non in uso USO ATTUALE: Residenziale - Agricolo

**OSSERVAZIONI:**

Documentazione fa risalire l'impianto al 929 D.C.

**APPROFONDIMENTI:**

MOTIVAZIONI.



Prospetto nord



Particolare prospetto sud



Particolare



Panoramica prospetto sud



**Numero scheda R0303635**

**LOCALIZZAZIONE**

COMUNE Orbassano FRAZIONE  
PROVINCIA TO LOCALITÀ Regione Gonzole

**INSERIMENTO AMBIENTALE**

Area extraurbana Pianura

**UBICAZIONE**

INDIRIZZO: Regione Gonzole 3

**RIFERIMENTI CATASTALI**

FOGLIO CATASTALE: 6 PARTICELLE: . n. 1 - 2 - 5 - 6 - 9

**GLI EDIFICI E LORO PERTINENZE**

DENOMINAZIONE: cascina Gonzole DENOMINAZIONE LOCALE: Regione Gonzole  
CLASSE: EDIFICI RURALI TIPOLOGIA: Cascina

PROPRIETA': Ente pubblico non territoriale

**CRONOLOGIA**

DATAZIONE: sec. XVIII prima metà MOTIVAZIONE: Documenti

**DESCRIZIONE ESSENZIALE DELL'EDIFICIO**

IMPIANTO STRUTTURALE: Muratura portante misto pietra e laterizio, il solaio è voltato e la copertura in legno

COPERTURE: Genere: A tetto Forma: Semplice a falde

STATO DI CONSERVAZIONE DELL'EDIFICIO E DEL SITO: Mediocre

NOTE SULLO STATO DI CONSERVAZIONE:

**TRASFORMAZIONI PRINCIPALI:**

DESCRIZIONE:

DATA INTERVENTO:

**UTILIZZAZIONI:**

USO ORIGINALE: Residenziale - Agricola USO ATTUALE: Residenziale -  
Agricolo

**OSSERVAZIONI:**

Documentazione fa risalire l'impianto al 929 D.C.

**APPROFONDIMENTI:**

MOTIVAZIONI.





Ingresso



Panoramica prospetto est



Particolare ingresso carroia



Numero scheda **R0303636**

**LOCALIZZAZIONE**

COMUNE Orbassano  
PROVINCIA TO

FRAZIONE  
LOCALITÀ Regione Gonzole

**INSERIMENTO AMBIENTALE**

Area extraurbana

Pianura

**UBICAZIONE**

INDIRIZZO: Regione Gonzole 3

**RIFERIMENTI CATASTALI**

FOGLIO CATASTALE: 6

PARTICELLE: . n. 1 - 2 - 5 - 6 - 9

**GLI EDIFICI E LORO PERTINENZE**

DENOMINAZIONE: cascina Gonzole DENOMINAZIONE LOCALE: Regione Gonzole  
CLASSE: EDIFICI RURALI TIPOLOGIA: Fienile

PROPRIETA': Ente pubblico non territoriale

**CRONOLOGIA**

DATAZIONE: sec. XVIII prima metà

MOTIVAZIONE: Documenti

**DESCRIZIONE ESSENZIALE DELL'EDIFICIO**

IMPIANTO STRUTTURALE: muratura e orditura del tetto in legno

COPERTURE: Genere: A tetto

Forma: Semplice a falde

STATO DI CONSERVAZIONE DELL'EDIFICIO E DEL SITO: Mediocre

NOTE SULLO STATO DI CONSERVAZIONE:

**TRASFORMAZIONI PRINCIPALI:**

DESCRIZIONE:

DATA INTERVENTO:

**UTILIZZAZIONI:**

USO ORIGINALE: Agricolo

USO ATTUALE: Agricolo

**OSSERVAZIONI:**

Documentazione fa risalire l'impianto al 929 D.C.

**APPROFONDIMENTI:**

MOTIVAZIONI.

**DOCUMENTAZIONE FOTOGRAFICA**

Non fotografabile per mancanza di autorizzazione della proprietà



Numero scheda **R0303637**

**LOCALIZZAZIONE**

COMUNE Orbassano  
PROVINCIA TO

FRAZIONE  
LOCALITÀ Regione Gonzole

**INSERIMENTO AMBIENTALE**

Area extraurbana

Pianura

**UBICAZIONE**

INDIRIZZO: Regione Gonzole 3

**RIFERIMENTI CATASTALI**

FOGLIO CATASTALE: 6

PARTICELLE: . n. 1 - 2 - 5 - 6 - 9

**GLI EDIFICI E LORO PERTINENZE**

DENOMINAZIONE: cascina Gonzole DENOMINAZIONE LOCALE: Regione Gonzole

CLASSE: EDIFICI RELIGIOSI TIPOLOGIA: Cappella

PROPRIETA': Ente pubblico non territoriale

**CRONOLOGIA**

DATAZIONE: sec. XVIII prima metà

MOTIVAZIONE:

**DESCRIZIONE ESSENZIALE DELL'EDIFICIO**

IMPIANTO STRUTTURALE: Muratura portante in laterizio, il solaio è voltato e la copertura in legno

COPERTURE: Genere: A tetto

Forma: Semplice a falde

STATO DI CONSERVAZIONE DELL'EDIFICIO E DEL SITO: Cattivo

NOTE SULLO STATO DI CONSERVAZIONE:

**TRASFORMAZIONI PRINCIPALI:**

DESCRIZIONE:

DATA INTERVENTO:

**UTILIZZAZIONI:**

USO ORIGINALE: Non in uso

USO ATTUALE: Religioso

**OSSERVAZIONI:**

Documentazione fa risalire l'impianto al 929 D.C.

**APPROFONDIMENTI:**

MOTIVAZIONI.



Prospetti nord e ovest



Particolare timpano ingresso e meridiana



Prospetti sud e ovest



Numero scheda **R0303638**

**LOCALIZZAZIONE**

COMUNE Orbassano FRAZIONE  
PROVINCIA TO LOCALITÀ Regione Gonzole

**INSERIMENTO AMBIENTALE**

Area extraurbana Pianura

**UBICAZIONE**

INDIRIZZO: Regione Gonzole 3

**RIFERIMENTI CATASTALI**

FOGLIO CATASTALE: 6 PARTICELLE: . n. 1 - 2 - 5 - 6 - 9

**GLI EDIFICI E LORO PERTINENZE**

DENOMINAZIONE: cascina Gonzole DENOMINAZIONE LOCALE: Regione Gonzole  
CLASSE: EDIFICI RURALI TIPOLOGIA: Stalla

PROPRIETA': Ente pubblico non territoriale

**CRONOLOGIA**

DATAZIONE: sec. XVIII prima metà MOTIVAZIONE: Documenti

**DESCRIZIONE ESSENZIALE DELL'EDIFICIO**

IMPIANTO STRUTTURALE: Muratura portante in laterizio, il solaio è voltato e la copertura in legno

COPERTURE: Genere: A tetto Forma: Semplice a falde

STATO DI CONSERVAZIONE DELL'EDIFICIO E DEL SITO: Mediocre

NOTE SULLO STATO DI CONSERVAZIONE:

**TRASFORMAZIONI PRINCIPALI:**

DESCRIZIONE:

DATA INTERVENTO:

**UTILIZZAZIONI:**

USO ORIGINALE: Stalla - fienile USO ATTUALE: Stalla - fienile

**OSSERVAZIONI:**

Documentazione fa risalire l'impianto al 929 D.C.

**APPROFONDIMENTI:**

MOTIVAZIONI.



Prospetto est



Particolare aperture



Particolare muratura



Numero scheda **R0303639**

**LOCALIZZAZIONE**

COMUNE Orbassano FRAZIONE  
PROVINCIA TO LOCALITÀ

**INSERIMENTO AMBIENTALE**

Area extraurbana Pianura

**UBICAZIONE**

INDIRIZZO: Str. Stupinigi 104

**RIFERIMENTI CATASTALI**

FOGLIO CATASTALE: 16 PARTICELLE: . n. 3

**GLI EDIFICI E LORO PERTINENZE**

DENOMINAZIONE: Cascina Porcellana DENOMINAZIONE LOCALE:  
CLASSE: EDIFICI RURALI TIPOLOGIA: Cascina  
PROPRIETA': Privata

**CRONOLOGIA**

DATAZIONE: sec. XVIII prima metà MOTIVAZIONE: Documenti

**DESCRIZIONE ESSENZIALE DELL'EDIFICIO**

IMPIANTO STRUTTURALE: Struttura portante in muratura mista a pietra con pilastri di irrigidimento in laterizio, solai con putrelle in acciaio e orditura di copertura in legno

COPERTURE: Genere: A tetto Forma: Semplice a falde

STATO DI CONSERVAZIONE DELL'EDIFICIO E DEL SITO: Mediocre

NOTE SULLO STATO DI CONSERVAZIONE:

**TRASFORMAZIONI PRINCIPALI:**

DESCRIZIONE:

DATA INTERVENTO:

**UTILIZZAZIONI:**

USO ORIGINALE: Residenziale - Agricola USO ATTUALE: Residenziale -  
Agricolo

**OSSERVAZIONI:**

**APPROFONDIMENTI:**

MOTIVAZIONI.



Particolare finestra



Panoramica    prospetto    principale



Particolare torretta

stupinigi-104f.jpg    stupinigi-104h.jpg    stupinigi-104i.jpg





Numero scheda **R0303640**

**LOCALIZZAZIONE**

COMUNE Orbassano  
PROVINCIA TO

FRAZIONE  
LOCALITÀ

**INSERIMENTO AMBIENTALE**

Area extraurbana

Pianura

**UBICAZIONE**

INDIRIZZO: Str. Stupinigi 113

**RIFERIMENTI CATASTALI**

FOGLIO CATASTALE: 15

PARTICELLE: . n. 25

**GLI EDIFICI E LORO PERTINENZE**

DENOMINAZIONE: Cascina Bertina DENOMINAZIONE LOCALE:  
CLASSE: EDIFICI RURALI TIPOLOGIA: Cascina

PROPRIETA': Privata

**CRONOLOGIA**

DATAZIONE: sec. XVIII prima metà

MOTIVAZIONE: Documenti

**DESCRIZIONE ESSENZIALE DELL'EDIFICIO**

IMPIANTO STRUTTURALE: Muratura portante misto pietra e laterizio, il solaio è voltato e la copertura in legno

COPERTURE: Genere: A tetto

Forma: Semplice a falde

STATO DI CONSERVAZIONE DELL'EDIFICIO E DEL SITO: Mediocre

NOTE SULLO STATO DI CONSERVAZIONE:

**TRASFORMAZIONI PRINCIPALI:**

DESCRIZIONE:

DATA INTERVENTO:

**UTILIZZAZIONI:**

USO ORIGINALE: Residenziale - Agricola  
Agricolo

USO ATTUALE: Residenziale -

**OSSERVAZIONI:**

**APPROFONDIMENTI:**

MOTIVAZIONI.



Panoramica cascina, prospetto cortile



Prospetto interno



campanaria

Prospetto interno con torretta

## SCHEDA DI APPROFONDIMENTO

### I CARATTERI TIPOLOGICI COSTRUTTIVI E DECORATIVI DEGLI EDIFICI

Numero scheda **R0303641**

CLASSE: ELEMENTI DI FINITURA ESTERNI  
TIPOLOGIA: Torretta campanaria  
QUALIFICAZIONE:  
MOTIVAZIONI :

#### CRONOLOGIA

DATAZIONE: Prima metà del 17000

MOTIVAZIONE:

#### UTILIZZAZIONI:

USO ORIGINALE: Agricolo

USO ATTUALE: Non in uso

#### TRASFORMAZIONI PRINCIPALI:

DATA INTERVENTO:

#### DATI TECNICI

MATERIALI E TECNICA: Muratura  
INDICAZIONI SULLA TECNICA:

#### DATI ANALITICI

DESCRIZIONE ESSENZIALE DELL'OGGETTO: Torretta campanaria posta al di sopra di abbaino  
ISCRIZIONI (TRASCRIZIONE):

STEMMI, EMBLEMI, MARCHI (DESCRIZIONE):

STATO DI CONSERVAZIONE: Pessimo

NOTE SULLO STATO DI CONSERVAZIONE: La muratura presenta notevoli distacchi di mattoni

#### DOCUMENTAZIONE FOTOGRAFICA



Particolare torretta campanaria



Numero scheda **R0303642**

**LOCALIZZAZIONE**

COMUNE Orbassano  
PROVINCIA TO

FRAZIONE  
LOCALITÀ

**INSERIMENTO AMBIENTALE**

Area extraurbana

Pianura

**UBICAZIONE**

INDIRIZZO: Str. Stupinigi 113

**RIFERIMENTI CATASTALI**

FOGLIO CATASTALE: 15

PARTICELLE: . n. 25

**GLI EDIFICI E LORO PERTINENZE**

DENOMINAZIONE: Cascina Bertina DENOMINAZIONE LOCALE:  
CLASSE: EDIFICI RURALI TIPOLOGIA: Stalla

PROPRIETA': Privata

**CRONOLOGIA**

DATAZIONE: sec. XVIII prima metà

MOTIVAZIONE:

**DESCRIZIONE ESSENZIALE DELL'EDIFICIO**

IMPIANTO STRUTTURALE: Muratura portante misto pietra e laterizio, il solaio è voltato e la copertura in legno

COPERTURE: Genere: A tetto

Forma: Semplice a falde

STATO DI CONSERVAZIONE DELL'EDIFICIO E DEL SITO: Mediocre

NOTE SULLO STATO DI CONSERVAZIONE: L'edificio si è conservato intatto senza rimaneggiamenti, la copertura e le murature sono mediocrementemente conservate

**TRASFORMAZIONI PRINCIPALI:**

DESCRIZIONE:

DATA INTERVENTO:

**UTILIZZAZIONI:**

USO ORIGINALE: Magazzino

USO ATTUALE: Stalla - fienile

**OSSERVAZIONI:**

**APPROFONDIMENTI:**

MOTIVAZIONI.



Interno particolare delle volte



Particolare attacco fabbricato cascina e stalla



Prospetto lato cortile

## SCHEDA DI APPROFONDIMENTO

### I CARATTERI TIPOLOGICI COSTRUTTIVI E DECORATIVI DEGLI EDIFICI

Numero scheda **R0303643**

CLASSE: ELEMENTI DI FINITURA ESTERNI

TIPOLOGIA: Portale

QUALIFICAZIONE: Ingresso principale

MOTIVAZIONI : rappresenta un particolare di pregio all'interno di un cascinale non particolarmente architettonicamente ricco

#### CRONOLOGIA

DATAZIONE: Prima metà del 1700

MOTIVAZIONE:

#### UTILIZZAZIONI:

USO ORIGINALE:

USO ATTUALE:

#### TRASFORMAZIONI PRINCIPALI:

DATA INTERVENTO:

#### DATI TECNICI

MATERIALI E TECNICA: Muratura

INDICAZIONI SULLA TECNICA: Ingresso in muratura

#### DATI ANALITICI

DESCRIZIONE ESSENZIALE DELL'OGGETTO: ingresso in muratura con arco ribassato composto da una piattabanda dello stesso materiale, sulla parte alta dell'ingresso è presente un manufatto al centro del quale era probabilmente collocato una stemma.

Non ci sono tracce documentarie dello stesso

ISCRIZIONI (TRASCRIZIONE):

STEMMI, EMBLEMI, MARCHI (DESCRIZIONE):

STATO DI CONSERVAZIONE: Mediocre

NOTE SULLO STATO DI CONSERVAZIONE: l'ingresso si conserva in buono stato, la parte superiore risulta invece danneggiata anche se non in modo grave

#### DOCUMENTAZIONE FOTOGRAFICA



Particolare decorazione sovrastante l'ingresso



Ingresso



**Numero scheda R0303644**

**LOCALIZZAZIONE**

COMUNE Orbassano FRAZIONE  
PROVINCIA TO LOCALITÀ

**INSERIMENTO AMBIENTALE**

Area extraurbana Pianura

**UBICAZIONE**

INDIRIZZO: Str. Stupinigi 109

**RIFERIMENTI CATASTALI**

FOGLIO CATASTALE: 16 PARTICELLE: . n. 15 - 16

**GLI EDIFICI E LORO PERTINENZE**

DENOMINAZIONE: Cascina Griffa DENOMINAZIONE LOCALE:  
CLASSE: EDIFICI RURALI TIPOLOGIA: Tettoia

PROPRIETA': Ente pubblico non territoriale

**CRONOLOGIA**

DATAZIONE: sec. XVIII prima metà MOTIVAZIONE: Documenti

**DESCRIZIONE ESSENZIALE DELL'EDIFICIO**

IMPIANTO STRUTTURALE: Muratura portante in laterizio con orditura della copertura in legno

COPERTURE: Genere: A tetto Forma: Semplice a falde

STATO DI CONSERVAZIONE DELL'EDIFICIO E DEL SITO: Immediato pericolo

NOTE SULLO STATO DI CONSERVAZIONE: Edificio pericolante

**TRASFORMAZIONI PRINCIPALI:**

DESCRIZIONE:

DATA INTERVENTO:

**UTILIZZAZIONI:**

USO ORIGINALE: Rimessaggio veicoli USO ATTUALE: Agricolo

**OSSERVAZIONI:**

**APPROFONDIMENTI:**

MOTIVAZIONI.



Ingresso e scorcio del prospetto



Particolare ingresso



cinta

Particolare contrafforte del muro di





## SCHEDA DI APPROFONDIMENTO

### I CARATTERI TIPOLOGICI COSTRUTTIVI E DECORATIVI DEGLI EDIFICI

Numero scheda **R0303645**

CLASSE: ELEMENTI DI FINITURA ESTERNI

TIPOLOGIA: Stemma

QUALIFICAZIONE:

MOTIVAZIONI

#### CRONOLOGIA

DATAZIONE: Prima metà del 1700

MOTIVAZIONE: Documenti

#### UTILIZZAZIONI:

USO ORIGINALE: Agricolo

USO ATTUALE: Rimessaggio veicoli

#### TRASFORMAZIONI PRINCIPALI:

DATA INTERVENTO:

#### DATI TECNICI

MATERIALI E TECNICA:

INDICAZIONI SULLA TECNICA:

#### DATI ANALITICI

DESCRIZIONE ESSENZIALE DELL'OGGETTO:

ISCRIZIONI (TRASCRIZIONE):

STEMMI, EMBLEMI, MARCHI (DESCRIZIONE):

STATO DI CONSERVAZIONE: Immediato pericolo

NOTE SULLO STATO DI CONSERVAZIONE:

#### DOCUMENTAZIONE FOTOGRAFICA



Numero scheda **R0303646**

**LOCALIZZAZIONE**

COMUNE Orbassano FRAZIONE  
PROVINCIA TO LOCALITÀ

**INSERIMENTO AMBIENTALE**

Area extraurbana Pianura

**UBICAZIONE**

INDIRIZZO: Str. Pendina

**RIFERIMENTI CATASTALI**

FOGLIO CATASTALE: 20 PARTICELLE: . n. 108 - 258 - 172

**GLI EDIFICI E LORO PERTINENZE**

DENOMINAZIONE: Cascina Nuova DENOMINAZIONE LOCALE:  
CLASSE: EDIFICI RURALI TIPOLOGIA: Tettoia  
PROPRIETA': Privata

**CRONOLOGIA**

DATAZIONE: sec. XIX seconda metà MOTIVAZIONE: Documenti

**DESCRIZIONE ESSENZIALE DELL'EDIFICIO**

IMPIANTO STRUTTURALE: Muratura portante misto pietra e laterizio e la copertura in legno  
COPERTURE: Genere: A tetto Forma: Semplice a falde  
STATO DI CONSERVAZIONE DELL'EDIFICIO E DEL SITO: Cattivo  
NOTE SULLO STATO DI CONSERVAZIONE:

**TRASFORMAZIONI PRINCIPALI:**

DESCRIZIONE:

DATA INTERVENTO:

**UTILIZZAZIONI:**

USO ORIGINALE: Rimessaggio veicoli USO ATTUALE: Agricolo

**OSSERVAZIONI:**

**APPROFONDIMENTI:**

MOTIVAZIONI.

**DOCUMENTAZIONE FOTOGRAFICA**

Impossibile fotografare il fabbricato internamente per mancata autorizzazione della proprietà

## SCHEDA DI APPROFONDIMENTO

### I CARATTERI TIPOLOGICI COSTRUTTIVI E DECORATIVI DEGLI EDIFICI

Numero scheda **R0303648**

CLASSE: ELEMENTI DECORATIVI ESTERNI

TIPOLOGIA: Stemma

QUALIFICAZIONE:

MOTIVAZIONI : elemento caratterizzante dell'edificio

#### CRONOLOGIA

DATAZIONE: Prima metà del 1800

MOTIVAZIONE: Documenti

#### UTILIZZAZIONI:

USO ORIGINALE:

USO ATTUALE:

#### TRASFORMAZIONI PRINCIPALI:

DATA INTERVENTO:

#### DATI TECNICI

MATERIALI E TECNICA: Muratura

INDICAZIONI SULLA TECNICA: cornice di mattoni in aggeto formante una croce

#### DATI ANALITICI

DESCRIZIONE ESSENZIALE DELL'OGGETTO: Cornice in muratura a forma di croce, probabilmente contenente un astemma applicato

ISCRIZIONI (TRASCRIZIONE):

STEMMI, EMBLEMI, MARCHI (DESCRIZIONE):

STATO DI CONSERVAZIONE: Mediocre

NOTE SULLO STATO DI CONSERVAZIONE:

#### DOCUMENTAZIONE FOTOGRAFICA



Portone con sovrastante cornice



Particolare cornice



Veduta d'insieme



Numero scheda **R0303647**

**LOCALIZZAZIONE**

COMUNE Orbassano FRAZIONE  
PROVINCIA TO LOCALITÀ

**INSERIMENTO AMBIENTALE**

Area extraurbana Pianura

**UBICAZIONE**

INDIRIZZO: str. Pendina

**RIFERIMENTI CATASTALI**

FOGLIO CATASTALE: 20 PARTICELLE: . n. 108 - 258 - 172

**GLI EDIFICI E LORO PERTINENZE**

DENOMINAZIONE: Cascina Nuova DENOMINAZIONE LOCALE:  
CLASSE: EDIFICI RURALI TIPOLOGIA: Cascina  
PROPRIETA': Privata

**CRONOLOGIA**

DATAZIONE: sec. XIX seconda metà MOTIVAZIONE: Documenti

**DESCRIZIONE ESSENZIALE DELL'EDIFICIO**

IMPIANTO STRUTTURALE: Muratura portante in laterizio con volte, orditura della copertura in legno  
COPERTURE: Genere: A tetto Forma: Semplice a falde  
STATO DI CONSERVAZIONE DELL'EDIFICIO E DEL SITO: Mediocre  
NOTE SULLO STATO DI CONSERVAZIONE:

**TRASFORMAZIONI PRINCIPALI:**

DESCRIZIONE:

DATA INTERVENTO:

**UTILIZZAZIONI:**

USO ORIGINALE: Non in uso USO ATTUALE: Residenziale - Agricolo

**OSSERVAZIONI:**

**APPROFONDIMENTI:**

MOTIVAZIONI.

**DOCUMENTAZIONE FOTOGRAFICA**

Impossibile fotografare il fabbricato per mancata autorizzazione della proprietà



Numero scheda **R0303649**

**LOCALIZZAZIONE**

COMUNE Orbassano FRAZIONE  
PROVINCIA TO LOCALITÀ

**INSERIMENTO AMBIENTALE**

Area extraurbana Pianura

**UBICAZIONE**

INDIRIZZO: Str. Pendina 34

**RIFERIMENTI CATASTALI**

FOGLIO CATASTALE: 32 PARTICELLE: . n. 127 - 128

**GLI EDIFICI E LORO PERTINENZE**

DENOMINAZIONE: Cascina Caretta DENOMINAZIONE LOCALE:  
CLASSE: EDIFICI RURALI TIPOLOGIA: Cascina

PROPRIETA': Privata

**CRONOLOGIA**

DATAZIONE: sec. XIX prima metà MOTIVAZIONE: Documenti

**DESCRIZIONE ESSENZIALE DELL'EDIFICIO**

IMPIANTO STRUTTURALE: Muratura portante in laterizio con volte, orditura della copertura in legno

COPERTURE: Genere: A tetto Forma: Semplice a falde

STATO DI CONSERVAZIONE DELL'EDIFICIO E DEL SITO: Buono

NOTE SULLO STATO DI CONSERVAZIONE: I prospetti esterni conservano i caratteri tipologici tipici degli edifici rurali della zona

**TRASFORMAZIONI PRINCIPALI:**

DESCRIZIONE:

DATA INTERVENTO:

**UTILIZZAZIONI:**

USO ORIGINALE: Residenziale - Agricola USO ATTUALE: Residenziale -  
Agricolo

**OSSERVAZIONI:**

**APPROFONDIMENTI:**

MOTIVAZIONI. interesse storico documentario del paesaggio agricolo della zona



## DOCUMENTAZIONE FOTOGRAFICA



Panoramica lato sud est



Prospetto esterno sud



Prospetto interno



Numero scheda **R0303650**

**LOCALIZZAZIONE**

COMUNE Orbassano  
PROVINCIA TO

FRAZIONE  
LOCALITÀ

**INSERIMENTO AMBIENTALE**

Area extraurbana

Pianura

**UBICAZIONE**

INDIRIZZO: Str. Pendina 21

**RIFERIMENTI CATASTALI**

FOGLIO CATASTALE: 34

PARTICELLE: . n. 37

**GLI EDIFICI E LORO PERTINENZE**

DENOMINAZIONE: Cascina Turinetti DENOMINAZIONE LOCALE:  
CLASSE: EDIFICI RURALI TIPOLOGIA: Casa Padronale

PROPRIETA': Privata

**CRONOLOGIA**

DATAZIONE: sec. XVII seconda metà

MOTIVAZIONE: Tradizione orale

**DESCRIZIONE ESSENZIALE DELL'EDIFICIO**

IMPIANTO STRUTTURALE: Muratura portante in laterizio intonacata, il solaio è voltato e la copertura in legno

COPERTURE: Genere: A tetto

Forma: Semplice a falde

STATO DI CONSERVAZIONE DELL'EDIFICIO E DEL SITO: Cattivo

NOTE SULLO STATO DI CONSERVAZIONE: Cattivo stato degli intonaci , degli infissi e coperture

**TRASFORMAZIONI PRINCIPALI:**

DESCRIZIONE:

DATA INTERVENTO:

**UTILIZZAZIONI:**

USO ORIGINALE: Magazzino

USO ATTUALE: Residenziale

**OSSERVAZIONI:**

**APPROFONDIMENTI:**

MOTIVAZIONI. corpo padronale della cascina tra i più antichi della zona



Prospetto principale lato cortile



Particolare casa padronale e tettoia



Particolare finestre e abbaini del tetto





Numero scheda **R0303651**

**LOCALIZZAZIONE**

COMUNE Orbassano  
PROVINCIA TO

FRAZIONE  
LOCALITÀ

**INSERIMENTO AMBIENTALE**

Area extraurbana

Pianura

**UBICAZIONE**

INDIRIZZO: Str. Pendina 21

**RIFERIMENTI CATASTALI**

FOGLIO CATASTALE: 34

PARTICELLE: . n. 37

**GLI EDIFICI E LORO PERTINENZE**

DENOMINAZIONE: cascina Turinetti DENOMINAZIONE LOCALE:  
CLASSE: EDIFICI RURALI TIPOLOGIA: Basso fabbricato

PROPRIETA': Privata

**CRONOLOGIA**

DATAZIONE: sec. XVII seconda metà

MOTIVAZIONE: Tradizione orale

**DESCRIZIONE ESSENZIALE DELL'EDIFICIO**

IMPIANTO STRUTTURALE: Muratura portante in laterizio, il solaio è in putrelle di acciaio e l'orditura della copertura in legno

COPERTURE: Genere: A tetto

Forma: Semplice a falde

STATO DI CONSERVAZIONE DELL'EDIFICIO E DEL SITO: Cattivo

NOTE SULLO STATO DI CONSERVAZIONE:

**TRASFORMAZIONI PRINCIPALI:**

DESCRIZIONE:

DATA INTERVENTO:

**UTILIZZAZIONI:**

USO ORIGINALE: Magazzino

USO ATTUALE: Magazzino agricolo

**OSSERVAZIONI:**

**APPROFONDIMENTI:**

MOTIVAZIONI. presenza di forno.



Prospetto sud



Parte della tettoia con funzioni di



ingresso

Prospetto est

## SCHEDA DI APPROFONDIMENTO

### I CARATTERI TIPOLOGICI COSTRUTTIVI E DECORATIVI DEGLI EDIFICI

Numero scheda **R0303652**

CLASSE: ELEMENTI ACCESSORI ATTREZZATURE INTERNI

TIPOLOGIA: Forno

QUALIFICAZIONE:

MOTIVAZIONI : elemento tipico delle cascine della zona , ma di cui non rimangono molti esemplari

#### CRONOLOGIA

DATAZIONE: seconda metà del 1600

MOTIVAZIONE: Tradizione orale

#### UTILIZZAZIONI:

USO ORIGINALE:

USO ATTUALE:

#### TRASFORMAZIONI PRINCIPALI:

DATA INTERVENTO:

#### DATI TECNICI

MATERIALI E TECNICA: Muratura

INDICAZIONI SULLA TECNICA:

#### DATI ANALITICI

DESCRIZIONE ESSENZIALE DELL'OGGETTO: Forno in muratura inserito all'interno di un magazzino

ISCRIZIONI (TRASCRIZIONE):

STEMMI, EMBLEMI, MARCHI (DESCRIZIONE):

STATO DI CONSERVAZIONE: Mediocre

NOTE SULLO STATO DI CONSERVAZIONE:

#### DOCUMENTAZIONE FOTOGRAFICA





Particolare forno

Forno

Numero scheda **R0303653**

**LOCALIZZAZIONE**

COMUNE Orbassano  
PROVINCIA TO

FRAZIONE  
LOCALITÀ

**INSERIMENTO AMBIENTALE**

Area extraurbana

Pianura

**UBICAZIONE**

INDIRIZZO: Str. Candiolo 10

**RIFERIMENTI CATASTALI**

FOGLIO CATASTALE: 33

PARTICELLE: . n. 66 - 110

**GLI EDIFICI E LORO PERTINENZE**

DENOMINAZIONE: Cascina Spina DENOMINAZIONE LOCALE:  
CLASSE: EDIFICI RURALI TIPOLOGIA: Casa Padronale

PROPRIETA': Privata

**CRONOLOGIA**

DATAZIONE: sec. XVII seconda metà

MOTIVAZIONE: Tradizione orale

**DESCRIZIONE ESSENZIALE DELL'EDIFICIO**

IMPIANTO STRUTTURALE: Muratura portante in laterizio con volte, orditura della copertura in legno

COPERTURE: Genere: A tetto

Forma: Semplice a falde

STATO DI CONSERVAZIONE DELL'EDIFICIO E DEL SITO: Cattivo

NOTE SULLO STATO DI CONSERVAZIONE: stato di conservazione dovuto soprattutto all'abbandono, non sono però stati fatti rimaneggiamenti alla struttura originaria

**TRASFORMAZIONI PRINCIPALI:**

DESCRIZIONE:

DATA INTERVENTO:

**UTILIZZAZIONI:**

USO ORIGINALE: Non in uso

USO ATTUALE: Residenziale

**OSSERVAZIONI:**

**APPROFONDIMENTI:**

MOTIVAZIONI. esempio di casa padronale del '600



Prospetto est



Prospetto ovest



Particolare muratura



Prospetto sud ovest



Numero scheda **R0303654**

**LOCALIZZAZIONE**

COMUNE Orbassano  
PROVINCIA TO

FRAZIONE  
LOCALITÀ

**INSERIMENTO AMBIENTALE**

Area extraurbana

Pianura

**UBICAZIONE**

INDIRIZZO: Str. Candiolo 11

**RIFERIMENTI CATASTALI**

FOGLIO CATASTALE: 33

PARTICELLE: . n. 36 - 102 - 101 - 35

**GLI EDIFICI E LORO PERTINENZE**

DENOMINAZIONE: Cascina Quarello DENOMINAZIONE LOCALE:  
CLASSE: EDIFICI RURALI TIPOLOGIA: Cascina

PROPRIETA': Privata

**CRONOLOGIA**

DATAZIONE: sec. XVII seconda metà

MOTIVAZIONE: Documenti

**DESCRIZIONE ESSENZIALE DELL'EDIFICIO**

IMPIANTO STRUTTURALE: Muratura portante in laterizio, in alcuni edifici, intonacata con volte, orditura della copertura in legno

COPERTURE: Genere: A tetto

Forma: Semplice a falde

STATO DI CONSERVAZIONE DELL'EDIFICIO E DEL SITO: Cattivo

NOTE SULLO STATO DI CONSERVAZIONE: l'impianto dell'intera cascina si conserva intatto, non sono state eseguite modifiche alla struttura originaria, il degrado è soprattutto dovuto alla scarsa manutenzione e all'uso improprio dei fabbricati

**TRASFORMAZIONI PRINCIPALI:**

DESCRIZIONE:

DATA INTERVENTO:

**UTILIZZAZIONI:**

USO ORIGINALE: Deposito

USO ATTUALE: Agricolo

**OSSERVAZIONI:**

**APPROFONDIMENTI:**

MOTIVAZIONI. interesse storico documentario del paesaggio agricolo della zona

**DOCUMENTAZIONE FOTOGRAFICA** Impossibile fotografare il fabbricato per mancata autorizzazione della proprietà.



Numero scheda **R0303655**

**LOCALIZZAZIONE**

COMUNE Orbassano  
PROVINCIA TO

FRAZIONE  
LOCALITÀ

**INSERIMENTO AMBIENTALE**

Area extraurbana

Pianura

**UBICAZIONE**

INDIRIZZO: Str. Candiolo 4

**RIFERIMENTI CATASTALI**

FOGLIO CATASTALE: 33

PARTICELLE: . n. 85 - 86 - 87 - 88 - 89 - 90 - 91- 5

**GLI EDIFICI E LORO PERTINENZE**

DENOMINAZIONE: Cascina Alberi DENOMINAZIONE LOCALE:  
CLASSE: EDIFICI RURALI TIPOLOGIA: Cascina

PROPRIETA': Privata

**CRONOLOGIA**

DATAZIONE: sec. XVII seconda metà

MOTIVAZIONE:

**DESCRIZIONE ESSENZIALE DELL'EDIFICIO**

IMPIANTO STRUTTURALE: Muratura portante in laterizio, intonacata sui prospetti interni, con volte, orditura della copertura in legno

COPERTURE: Genere: A tetto

Forma: Semplice a falde

STATO DI CONSERVAZIONE DELL'EDIFICIO E DEL SITO: Cattivo

NOTE SULLO STATO DI CONSERVAZIONE: Pessimo stato di conservazione soprattutto sui prospetti esterni

**TRASFORMAZIONI PRINCIPALI:**

DESCRIZIONE:

DATA INTERVENTO:

**UTILIZZAZIONI:**

USO ORIGINALE: Magazzino

USO ATTUALE: Residenziale - Agricolo

**OSSERVAZIONI:**

**APPROFONDIMENTI:**

MOTIVAZIONI. Interesse storico documentario del paesaggio agricolo della zona



Prospetto esterno cascina



Ingresso



Prospetto interno cortile



Prospetto interno cascina



## SCHEDA DI APPROFONDIMENTO

### I CARATTERI TIPOLOGICI COSTRUTTIVI E DECORATIVI DEGLI EDIFICI

Numero scheda **R0303656**

CLASSE: ELEMENTI DI FINITURA ESTERNI

TIPOLOGIA: Torretta campanaria

QUALIFICAZIONE:

MOTIVAZIONI : Elemento caratteristico riscontrabile in poche altre cascine della zona

#### CRONOLOGIA

DATAZIONE: Seconda metà del 1600

MOTIVAZIONE: Tradizione orale

#### UTILIZZAZIONI:

USO ORIGINALE:

USO ATTUALE:

#### TRASFORMAZIONI PRINCIPALI:

DATA INTERVENTO:

#### DATI TECNICI

MATERIALI E TECNICA: Muratura

INDICAZIONI SULLA TECNICA:

#### DATI ANALITICI

DESCRIZIONE ESSENZIALE DELL'OGGETTO: Torre campanaria in laterizio con copertura in coppi

ISCRIZIONI (TRASCRIZIONE):

STEMMI, EMBLEMI, MARCHI (DESCRIZIONE):

STATO DI CONSERVAZIONE: Buono

NOTE SULLO STATO DI CONSERVAZIONE:

#### DOCUMENTAZIONE FOTOGRAFICA



Torre campanaria



Numero scheda **R0303657**

**LOCALIZZAZIONE**

COMUNE Orbassano  
PROVINCIA TO

FRAZIONE  
LOCALITÀ

**INSERIMENTO AMBIENTALE**

Area extraurbana

Pianura

**UBICAZIONE**

INDIRIZZO: Str. Volvera 101

**RIFERIMENTI CATASTALI**

FOGLIO CATASTALE: 31

PARTICELLE: . n. 30 - 77 - 78 - 116 - 117 - 157

**GLI EDIFICI E LORO PERTINENZE**

DENOMINAZIONE: Cascina Fortuna DENOMINAZIONE LOCALE:  
CLASSE: EDIFICI RURALI TIPOLOGIA: Casa Padronale

PROPRIETA': Privata

**CRONOLOGIA**

DATAZIONE: sec. XVIII prima metà

MOTIVAZIONE: Documenti

**DESCRIZIONE ESSENZIALE DELL'EDIFICIO**

IMPIANTO STRUTTURALE: Muratura portante in laterizio, intonacata sui prospetti interni, con volte, orditura della copertura in legno i collegamenti i piani superiori sono fatti con scala interna

COPERTURE: Genere: A tetto

Forma: A padiglione

STATO DI CONSERVAZIONE DELL'EDIFICIO E DEL SITO: Buono

NOTE SULLO STATO DI CONSERVAZIONE: l'impianto originario è stato conservato, così come i caratteri tipologici principali

**TRASFORMAZIONI PRINCIPALI:**

DESCRIZIONE:

DATA INTERVENTO:

**UTILIZZAZIONI:**

USO ORIGINALE: Residenziale

USO ATTUALE: Residenziale - Agricolo

**OSSERVAZIONI:**

**APPROFONDIMENTI:**

MOTIVAZIONI. elemento di particolare pregio



Prospetto sud



Prospetto nord



Particolare prospetto nord



Particolare prospetto nord



## SCHEDA DI APPROFONDIMENTO

### I CARATTERI TIPOLOGICI COSTRUTTIVI E DECORATIVI DEGLI EDIFICI

Numero scheda **R0303659**

CLASSE: ELEMENTI DI FINITURA INTERNI  
TIPOLOGIA: Porte  
QUALIFICAZIONE:  
MOTIVAZIONI :

#### CRONOLOGIA

DATAZIONE: prima metà del 1700      MOTIVAZIONE: Documenti

#### UTILIZZAZIONI:

USO ORIGINALE:Residenziale      USO ATTUALE: Residenziale

#### TRASFORMAZIONI PRINCIPALI:

DATA INTERVENTO:

#### DATI TECNICI

MATERIALI E TECNICA: Legno laccato  
INDICAZIONI SULLA TECNICA:

#### DATI ANALITICI

DESCRIZIONE ESSENZIALE DELL'OGGETTO: Porte interne a due battenti in legno laccato con medaglione nella parte alta dei battenti coronato con applicazioni in rilievo floreali  
ISCRIZIONI (TRASCRIZIONE):

STEMMI, EMBLEMI, MARCHI (DESCRIZIONE):

STATO DI CONSERVAZIONE: Ottimo  
NOTE SULLO STATO DI CONSERVAZIONE:

#### DOCUMENTAZIONE FOTOGRAFICA



Numero scheda **R0303658**

**LOCALIZZAZIONE**

COMUNE Orbassano  
PROVINCIA TO

FRAZIONE  
LOCALITÀ

**INSERIMENTO AMBIENTALE**

Area extraurbana

Pianura

**UBICAZIONE**

INDIRIZZO: Str. Volvera 101

**RIFERIMENTI CATASTALI**

FOGLIO CATASTALE: 31

PARTICELLE: . n. 30 - 77 - 78 - 116 - 117 - 157

**GLI EDIFICI E LORO PERTINENZE**

DENOMINAZIONE: Cascina Fortuna

DENOMINAZIONE LOCALE:

CLASSE: EDIFICI RELIGIOSI

TIPOLOGIA: Cappella

PROPRIETA': Privata

**CRONOLOGIA**

DATAZIONE: 14/8/1797

MOTIVAZIONE: Documenti

**DESCRIZIONE ESSENZIALE DELL'EDIFICIO**

IMPIANTO STRUTTURALE: Muratura portante in laterizio, intonacata sui prospetti interni, con volte, orditura della copertura in legno

COPERTURE: Genere: A tetto

Forma: Semplice a falde

STATO DI CONSERVAZIONE DELL'EDIFICIO E DEL SITO:

Cattivo

NOTE SULLO STATO DI CONSERVAZIONE:

**TRASFORMAZIONI PRINCIPALI:**

DESCRIZIONE:

DATA INTERVENTO:

**UTILIZZAZIONI:**

USO ORIGINALE: Residenziale

USO ATTUALE: Religioso

**OSSERVAZIONI:**

**APPROFONDIMENTI:**

MOTIVAZIONI.



Facciata

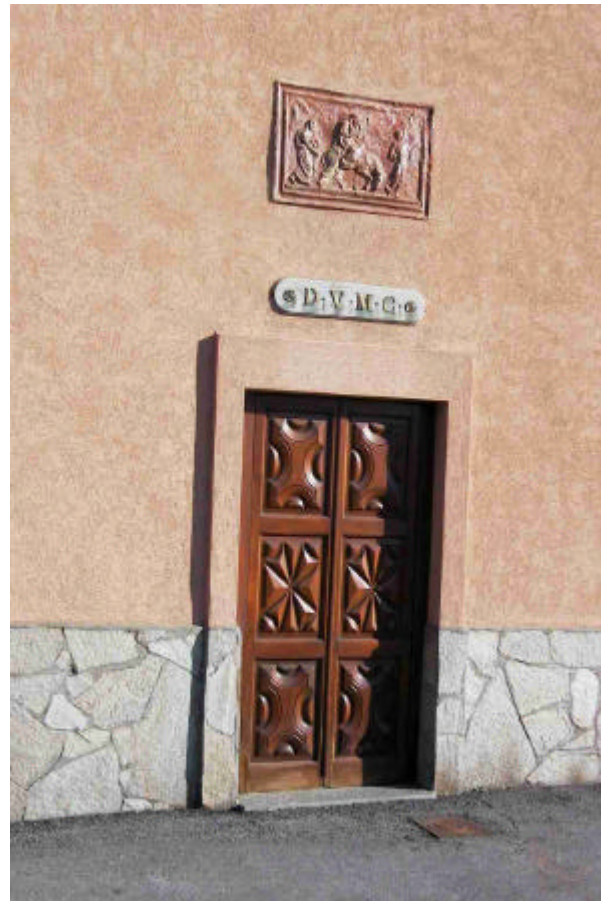

Particolare porta d'ingresso alla chiesa



Inserimento della chiesa rispetto al resto della cascina



Numero scheda **R0303660**

**LOCALIZZAZIONE**

COMUNE Orbassano  
PROVINCIA TO

FRAZIONE  
LOCALITÀ

**INSERIMENTO AMBIENTALE**

Area extraurbana

Pianura

**UBICAZIONE**

INDIRIZZO: Str. Volvera 104

**RIFERIMENTI CATASTALI**

FOGLIO CATASTALE: 31

PARTICELLE: . n. 17 - 12 - 38 - 46 - 48

**GLI EDIFICI E LORO PERTINENZE**

DENOMINAZIONE: Cascina Galleana DENOMINAZIONE LOCALE:  
CLASSE: EDIFICI RURALI TIPOLOGIA: Casa Padronale

PROPRIETA': Privata

**CRONOLOGIA**

DATAZIONE: Prima metà del 1700

MOTIVAZIONE: Documenti

**DESCRIZIONE ESSENZIALE DELL'EDIFICIO**

IMPIANTO STRUTTURALE: Muratura portante in laterizio, intonacata con volte, orditura della copertura in legno i collegamenti i piani superiori sono fatti con scala interna

COPERTURE: Genere: A tetto

Forma: A capanna

STATO DI CONSERVAZIONE DELL'EDIFICIO E DEL SITO: Cattivo

NOTE SULLO STATO DI CONSERVAZIONE: condizioni generali di cattivo stato di conservazione degli infissi , intonaci e accessori

**TRASFORMAZIONI PRINCIPALI:**

DESCRIZIONE:

DATA INTERVENTO:

**UTILIZZAZIONI:**

USO ORIGINALE: Non in uso

USO ATTUALE: Residenziale

**OSSERVAZIONI:**

**APPROFONDIMENTI:**

MOTIVAZIONI.



Prospetto ovest



Particolare decorativo



Prospetto est



Particolare prospetto est





Numero scheda **R0303661**

**LOCALIZZAZIONE**

COMUNE Orbassano  
PROVINCIA TO

FRAZIONE  
LOCALITÀ

**INSERIMENTO AMBIENTALE**

Area extraurbana

Pianura

**UBICAZIONE**

INDIRIZZO: Str. Volvera 104

**RIFERIMENTI CATASTALI**

FOGLIO CATASTALE: 31

PARTICELLE: . n. 17 - 12 - 38 - 46 - 48

**GLI EDIFICI E LORO PERTINENZE**

DENOMINAZIONE: Cascina Galleana DENOMINAZIONE LOCALE:  
CLASSE: EDIFICI RURALI TIPOLOGIA: Cascina

PROPRIETA': Privata

**CRONOLOGIA**

DATAZIONE: sec. XVIII prima metà

MOTIVAZIONE: Documenti

**DESCRIZIONE ESSENZIALE DELL'EDIFICIO**

IMPIANTO STRUTTURALE: Muratura portante in laterizio, intonacata con volte, orditura della copertura in legno i collegamenti i piani superiori sono fatti con scala interna

COPERTURE: Genere: A tetto

Forma: Semplice a falde

STATO DI CONSERVAZIONE DELL'EDIFICIO E DEL SITO: Mediocre

NOTE SULLO STATO DI CONSERVAZIONE:

**TRASFORMAZIONI PRINCIPALI:**

DESCRIZIONE:

DATA INTERVENTO:

**UTILIZZAZIONI:**

USO ORIGINALE: Residenziale

USO ATTUALE: Residenziale - Agricolo

**OSSERVAZIONI:**

**APPROFONDIMENTI:**

MOTIVAZIONI.

**DOCUMENTAZIONE FOTOGRAFICA**

Impossibile fotografare il fabbricato per mancata autorizzazione della proprietà



Numero scheda **R0303662**

**LOCALIZZAZIONE**

COMUNE Orbassano FRAZIONE  
PROVINCIA TO LOCALITÀ

**INSERIMENTO AMBIENTALE**

Area extraurbana Pianura

**UBICAZIONE**

INDIRIZZO: Str. Volvera 104

**RIFERIMENTI CATASTALI**

FOGLIO CATASTALE: 31 PARTICELLE: . n. 17 - 12 - 38 - 46 - 48

**GLI EDIFICI E LORO PERTINENZE**

DENOMINAZIONE: cascina Galleana DENOMINAZIONE LOCALE:  
CLASSE: EDIFICI RURALI TIPOLOGIA: Tettoia  
PROPRIETA': Privata

**CRONOLOGIA**

DATAZIONE: sec. XVIII prima metà MOTIVAZIONE: Documenti

**DESCRIZIONE ESSENZIALE DELL'EDIFICIO**

IMPIANTO STRUTTURALE: muratura in laterizio e orditura in legno  
COPERTURE: Genere: A tetto Forma: A capanna  
STATO DI CONSERVAZIONE DELL'EDIFICIO E DEL SITO: Cattivo  
NOTE SULLO STATO DI CONSERVAZIONE: cattivo stato dell'orditura del tetto e copertura in vcoppi

**TRASFORMAZIONI PRINCIPALI:**

DESCRIZIONE:

DATA INTERVENTO:

**UTILIZZAZIONI:**

USO ORIGINALE: Non in uso USO ATTUALE: Agricolo

**OSSERVAZIONI:**

**APPROFONDIMENTI:**

MOTIVAZIONI. particolare pregio del manufatto

**DOCUMENTAZIONE FOTOGRAFICA**

Impossibile fotografare il fabbricato per mancata autorizzazione della proprietà

## SCHEDA DI APPROFONDIMENTO

### I CARATTERI TIPOLOGICI COSTRUTTIVI E DECORATIVI DEGLI EDIFICI

Numero scheda **R0303663**

CLASSE: ELEMENTI ACCESSORI ATTREZZATURE ESTERNI

TIPOLOGIA: Forno

QUALIFICAZIONE:

MOTIVAZIONI : elemento singolare per posizione e fattura

#### CRONOLOGIA

DATAZIONE: Prima metà del 1700

MOTIVAZIONE: Documenti

#### UTILIZZAZIONI:

USO ORIGINALE: Agricolo

USO ATTUALE: Non in uso

#### TRASFORMAZIONI PRINCIPALI:

DATA INTERVENTO:

#### DATI TECNICI

MATERIALI E TECNICA: Muratura  
INDICAZIONI SULLA TECNICA:

#### DATI ANALITICI

DESCRIZIONE ESSENZIALE DELL'OGGETTO: forno in muratura realizzato come corpo a se stante rispetto alle strutture adiacenti

ISCRIZIONI (TRASCRIZIONE):

STEMMI, EMBLEMI, MARCHI (DESCRIZIONE):

STATO DI CONSERVAZIONE: Mediocre

NOTE SULLO STATO DI CONSERVAZIONE:

#### DOCUMENTAZIONE FOTOGRAFICA



Numero scheda **R0303664**

**LOCALIZZAZIONE**

COMUNE Orbassano  
PROVINCIA TO

FRAZIONE  
LOCALITÀ

**INSERIMENTO AMBIENTALE**

Area extraurbana

Pianura

**UBICAZIONE**

INDIRIZZO: Str. Volvera 104

**RIFERIMENTI CATASTALI**

FOGLIO CATASTALE: 31

PARTICELLE: . n. 17 - 12 - 38 - 46 - 48

**GLI EDIFICI E LORO PERTINENZE**

DENOMINAZIONE: Cascina Galleana DENOMINAZIONE LOCALE:  
CLASSE: EDIFICI RELIGIOSI TIPOLOGIA: Cappella

PROPRIETA': Privata

**CRONOLOGIA**

DATAZIONE: sec. XVIII prima metà

MOTIVAZIONE: Documenti

**DESCRIZIONE ESSENZIALE DELL'EDIFICIO**

IMPIANTO STRUTTURALE: muratura portante in laterizio e orditura in legno, coperturati n lose

COPERTURE: Genere: A tetto

Forma: A capanna

STATO DI CONSERVAZIONE DELL'EDIFICIO E DEL SITO: Cattivo

NOTE SULLO STATO DI CONSERVAZIONE:

**TRASFORMAZIONI PRINCIPALI:**

DESCRIZIONE:

DATA INTERVENTO:

**UTILIZZAZIONI:**

USO ORIGINALE: Magazzino

USO ATTUALE: Religioso

**OSSERVAZIONI:**

**APPROFONDIMENTI:**

MOTIVAZIONI.



Interno, particolare abside



Prospetto sud



Prospetto sud



Numero scheda **R0303665**

**LOCALIZZAZIONE**

COMUNE Orbassano  
PROVINCIA TO

FRAZIONE  
LOCALITÀ

**INSERIMENTO AMBIENTALE**

Area extraurbana

Pianura

**UBICAZIONE**

INDIRIZZO: Str. Volvera 91

**RIFERIMENTI CATASTALI**

FOGLIO CATASTALE: 31

PARTICELLE: . n. 69 - 134 - 68 - 121 - 67 - 7 - 132 - 133 - 66

**GLI EDIFICI E LORO PERTINENZE**

DENOMINAZIONE: Cascina Bergola DENOMINAZIONE LOCALE:  
CLASSE: EDIFICI RURALI TIPOLOGIA: Cascina

PROPRIETA': Privata

**CRONOLOGIA**

DATAZIONE: sec. XVII seconda metà

MOTIVAZIONE: Documenti

**DESCRIZIONE ESSENZIALE DELL'EDIFICIO**

IMPIANTO STRUTTURALE: Muratura portante in laterizio, in paramano con volte, orditura della copertura in legno i collegamenti i piani superiori sono fatti con scala interna

COPERTURE: Genere: A tetto

Forma: Semplice a falde

STATO DI CONSERVAZIONE DELL'EDIFICIO E DEL SITO: Buono

NOTE SULLO STATO DI CONSERVAZIONE: edificio rimaneggiato ma che conserva i caratteri tipologici tipico delle cascine della zona

**TRASFORMAZIONI PRINCIPALI:**

DESCRIZIONE:

DATA INTERVENTO:

**UTILIZZAZIONI:**

USO ORIGINALE: Residenziale

USO ATTUALE: Residenziale - Agricolo

**OSSERVAZIONI:**

**APPROFONDIMENTI:**

MOTIVAZIONI.



Prospetto esterno



Prospetto interno



Prospetto interno sud ovest



Numero scheda **R0303666**

**LOCALIZZAZIONE**

COMUNE Orbassano  
PROVINCIA TO

FRAZIONE  
LOCALITÀ

**INSERIMENTO AMBIENTALE**

Area extraurbana

Pianura

**UBICAZIONE**

INDIRIZZO: Str. Volvera 91

**RIFERIMENTI CATASTALI**

FOGLIO CATASTALE: 31

PARTICELLE: . n. 69 - 134 - 68 - 121 - 67 - 7 - 132 - 133 - 66

**GLI EDIFICI E LORO PERTINENZE**

DENOMINAZIONE: Cascina Bergola DENOMINAZIONE LOCALE:  
CLASSE: EDIFICI RELIGIOSI TIPOLOGIA: Cappella

PROPRIETA': Privata

**CRONOLOGIA**

DATAZIONE: sec. XVII seconda metà

MOTIVAZIONE: Documenti

**DESCRIZIONE ESSENZIALE DELL'EDIFICIO**

IMPIANTO STRUTTURALE: Muratura portante in laterizio, in paramano con volte, orditura della copertura in legno

COPERTURE: Genere: A tetto

Forma: A capanna

STATO DI CONSERVAZIONE DELL'EDIFICIO E DEL SITO: Cattivo

NOTE SULLO STATO DI CONSERVAZIONE:

**TRASFORMAZIONI PRINCIPALI:**

DESCRIZIONE:

DATA INTERVENTO:

**UTILIZZAZIONI:**

USO ORIGINALE: Religioso

USO ATTUALE: Religioso

**OSSERVAZIONI:**

**APPROFONDIMENTI:**

MOTIVAZIONI.





Ingresso Prospetto lato cortile



Particolare altare

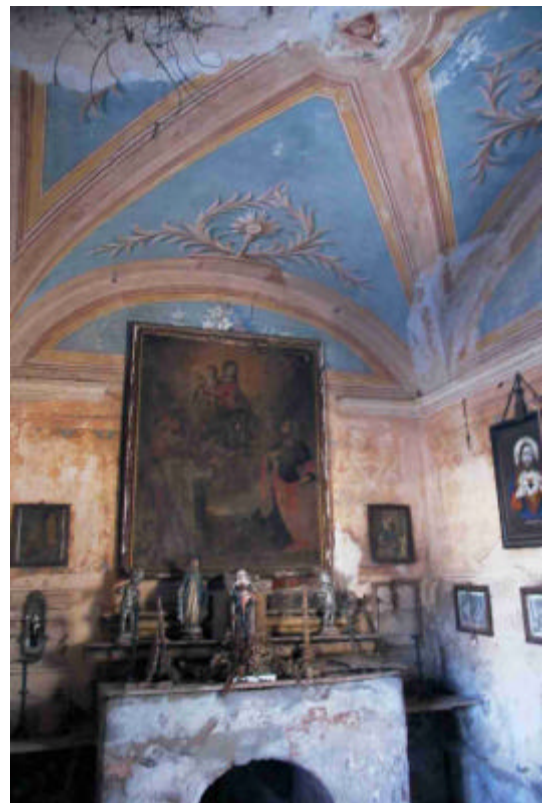

Particolare affresco sopra ingresso



Numero scheda **R0303667**

**LOCALIZZAZIONE**

COMUNE Orbassano FRAZIONE  
PROVINCIA TO LOCALITÀ Regione Bronzina

**INSERIMENTO AMBIENTALE**

Area extraurbana Pianura

**UBICAZIONE**

INDIRIZZO: Regione Bronzina 8/9/10/11

**RIFERIMENTI CATASTALI**

FOGLIO CATASTALE: 29 PARTICELLE: . n. 101

**GLI EDIFICI E LORO PERTINENZE**

DENOMINAZIONE: Cascina Bronzina DENOMINAZIONE LOCALE: Regione Bronzina  
CLASSE: EDIFICI RURALI TIPOLOGIA: Casa Padronale

PROPRIETA': Privata

**CRONOLOGIA**

DATAZIONE: sec. XIX prima metà MOTIVAZIONE: Documenti

**DESCRIZIONE ESSENZIALE DELL'EDIFICIO**

IMPIANTO STRUTTURALE: Muratura portante in laterizio, in paramano con volte, orditura della copertura in legno

COPERTURE: Genere: A tetto Forma: A capanna

STATO DI CONSERVAZIONE DELL'EDIFICIO E DEL SITO: Buono

NOTE SULLO STATO DI CONSERVAZIONE:

**TRASFORMAZIONI PRINCIPALI:**

DESCRIZIONE:

DATA INTERVENTO:

**UTILIZZAZIONI:**

USO ORIGINALE: Residenziale USO ATTUALE: Residenziale

**OSSERVAZIONI:**

**APPROFONDIMENTI:**

MOTIVAZIONI.



Prospetto interno



Prospetto nord-ovest esterno



Prospetto ovest esterno



Numero scheda **R0303668**

**LOCALIZZAZIONE**

COMUNE Orbassano FRAZIONE  
PROVINCIA TO LOCALITÀ

**INSERIMENTO AMBIENTALE**

Area extraurbana Pianura

**UBICAZIONE**

INDIRIZZO: Str. Stupinigi 80

**RIFERIMENTI CATASTALI**

FOGLIO CATASTALE: 36 PARTICELLE: . n. 5 - 6 - 57

**GLI EDIFICI E LORO PERTINENZE**

DENOMINAZIONE: Cascina Gorgia DENOMINAZIONE LOCALE:  
CLASSE: EDIFICI RURALI TIPOLOGIA: Casa Padronale  
PROPRIETA': Ente pubblico non territoriale

**CRONOLOGIA**

DATAZIONE: sec. XVIII prima metà MOTIVAZIONE: Documenti

**DESCRIZIONE ESSENZIALE DELL'EDIFICIO**

IMPIANTO STRUTTURALE: Muratura portante misto pietra e laterizio intonacata a volte e la copertura in legno. Collegamenti verticali realizzati con scala interna

COPERTURE: Genere: A tetto Forma: A capanna

STATO DI CONSERVAZIONE DELL'EDIFICIO E DEL SITO: Cattivo

NOTE SULLO STATO DI CONSERVAZIONE: stato di notevole degrado degli infissi e degli intonaci

**TRASFORMAZIONI PRINCIPALI:**

DESCRIZIONE:

DATA INTERVENTO:

**UTILIZZAZIONI:**

USO ORIGINALE: Residenziale - Agricola USO ATTUALE: Residenziale

**OSSERVAZIONI:**

**APPROFONDIMENTI:**

MOTIVAZIONI. complesso cascinale conservato nella sua forma e destinazione originarie



Panoramica casa padronale



Prospetto interno



Particolare con torretta campanaria

## SCHEDA DI APPROFONDIMENTO

### I CARATTERI TIPOLOGICI COSTRUTTIVI E DECORATIVI DEGLI EDIFICI

Numero scheda **R0303670**

CLASSE: ELEMENTI DI FINITURA ESTERNI  
TIPOLOGIA: Torretta campanaria  
QUALIFICAZIONE:  
MOTIVAZIONI : Elemento caratterizzante la costruzione

#### CRONOLOGIA

DATAZIONE: Prima metà del 1700      MOTIVAZIONE: Documenti

#### UTILIZZAZIONI:

USO ORIGINALE: Agricolo      USO ATTUALE: Non in uso

#### TRASFORMAZIONI PRINCIPALI:

DATA INTERVENTO:

#### DATI TECNICI

MATERIALI E TECNICA: Muratura  
INDICAZIONI SULLA TECNICA:

#### DATI ANALITICI

DESCRIZIONE ESSENZIALE DELL'OGGETTO: Torretta in muratura intonacata con copertura in coppi

ISCRIZIONI (TRASCRIZIONE):

STEMMI, EMBLEMI, MARCHI (DESCRIZIONE):

STATO DI CONSERVAZIONE: Buono

NOTE SULLO STATO DI CONSERVAZIONE:

#### DOCUMENTAZIONE FOTOGRAFICA



Torretta campanaria



Numero scheda **R0303669**

**LOCALIZZAZIONE**

COMUNE Orbassano  
PROVINCIA TO

FRAZIONE  
LOCALITÀ

**INSERIMENTO AMBIENTALE**

Area extraurbana

Pianura

**UBICAZIONE**

INDIRIZZO: Str. Stupinigi 80

**RIFERIMENTI CATASTALI**

FOGLIO CATASTALE: 36

PARTICELLE: . n. 5 - 6 - 57

**GLI EDIFICI E LORO PERTINENZE**

DENOMINAZIONE: Cascina Gorgia DENOMINAZIONE LOCALE:  
CLASSE: EDIFICI RURALI TIPOLOGIA: Cascina

PROPRIETA': Ente pubblico non territoriale

**CRONOLOGIA**

DATAZIONE: sec. XVIII prima metà

MOTIVAZIONE: Documenti

**DESCRIZIONE ESSENZIALE DELL'EDIFICIO**

IMPIANTO STRUTTURALE: Muratura portante misto pietra e laterizio intonacata a volte e la copertura in legno. Collegamenti verticali realizzati con scala interna

COPERTURE: Genere: A tetto

Forma: Semplice a falde

STATO DI CONSERVAZIONE DELL'EDIFICIO E DEL SITO: Mediocre

NOTE SULLO STATO DI CONSERVAZIONE:

**TRASFORMAZIONI PRINCIPALI:**

DESCRIZIONE:

DATA INTERVENTO:

**UTILIZZAZIONI:**

USO ORIGINALE: Residenziale - Agricola  
Agricolo

USO ATTUALE: Residenziale -

**OSSERVAZIONI:**

**APPROFONDIMENTI:**

MOTIVAZIONI. complesso cascinale conservato nella sua forma e destinazione originarie



Prospetto lato cortile



Particolare prospetto lato cortile



Raccordo cascina stalla



## SCHEDA DI APPROFONDIMENTO

### I CARATTERI TIPOLOGICI COSTRUTTIVI E DECORATIVI DEGLI EDIFICI

Numero scheda **R0303671**

CLASSE: ELEMENTI DECORATIVI ESTERNI  
TIPOLOGIA: Meridiana  
QUALIFICAZIONE:  
MOTIVAZIONI :

#### CRONOLOGIA

DATAZIONE: prima metà del 1700      MOTIVAZIONE: Documenti

#### UTILIZZAZIONI:

USO ORIGINALE:      USO ATTUALE: Non in uso

#### TRASFORMAZIONI PRINCIPALI:

DATA INTERVENTO:

#### DATI TECNICI

MATERIALI E TECNICA: Affresco  
INDICAZIONI SULLA TECNICA:

#### DATI ANALITICI

DESCRIZIONE ESSENZIALE DELL'OGGETTO: meridiana realizzata sul fronte di un abbaino  
ISCRIZIONI (TRASCRIZIONE):

STEMMI, EMBLEMI, MARCHI (DESCRIZIONE):

STATO DI CONSERVAZIONE: Pessimo

NOTE SULLO STATO DI CONSERVAZIONE: L'affresco è quasi totalmente invisibile, lasciano traccia della meridiana le parti metalliche infisse al muro

#### DOCUMENTAZIONE FOTOGRAFICA



Particolare dell'abbaino con antistante meridiana



Numero scheda **R0303672**

**LOCALIZZAZIONE**

COMUNE Orbassano  
PROVINCIA TO

FRAZIONE  
LOCALITÀ

**INSERIMENTO AMBIENTALE**

Area extraurbana

Pianura

**UBICAZIONE**

INDIRIZZO: Str. Stupinigi 80

**RIFERIMENTI CATASTALI**

FOGLIO CATASTALE: 36

PARTICELLE: . n. 5 - 6 - 57

**GLI EDIFICI E LORO PERTINENZE**

DENOMINAZIONE: Cascina Gorgia DENOMINAZIONE LOCALE:  
CLASSE: EDIFICI RURALI TIPOLOGIA: Stalla

PROPRIETA': Ente pubblico non territoriale

**CRONOLOGIA**

DATAZIONE: sec. XVIII prima metà

MOTIVAZIONE: Documenti

**DESCRIZIONE ESSENZIALE DELL'EDIFICIO**

IMPIANTO STRUTTURALE: Muratura portante misto pietra e laterizio a volte e la copertura in legno.

COPERTURE: Genere: A tetto

Forma: Semplice a falde

STATO DI CONSERVAZIONE DELL'EDIFICIO E DEL SITO: Cattivo

NOTE SULLO STATO DI CONSERVAZIONE: Il prospetto presenta gravi danni agli intonaci, sul  
prospetto interno parte della copertura ha subito dei cedimenti

**TRASFORMAZIONI PRINCIPALI:**

DESCRIZIONE:

DATA INTERVENTO:

**UTILIZZAZIONI:**

USO ORIGINALE: Stalla - fienile

USO ATTUALE: Stalla - fienile

**OSSERVAZIONI:**

**APPROFONDIMENTI:**

MOTIVAZIONI. complesso cascinale conservato nella sua forma e destinazione originarie



Panoramica



Prospetto interno cortile



Particolare ingresso carraio



Numero scheda **R0303673**

**LOCALIZZAZIONE**

COMUNE Orbassano  
PROVINCIA TO

FRAZIONE  
LOCALITÀ

**INSERIMENTO AMBIENTALE**

Area extraurbana

Pianura

**UBICAZIONE**

INDIRIZZO: Str. Stupinigi 80

**RIFERIMENTI CATASTALI**

FOGLIO CATASTALE: 36

PARTICELLE: . n. 5 - 6 - 57

**GLI EDIFICI E LORO PERTINENZE**

DENOMINAZIONE: Cascina Gorgia DENOMINAZIONE LOCALE:  
CLASSE: EDIFICI RELIGIOSI TIPOLOGIA: Chiesa

PROPRIETA': Ente pubblico non territoriale

**CRONOLOGIA**

DATAZIONE: 1733

MOTIVAZIONE: Documenti

**DESCRIZIONE ESSENZIALE DELL'EDIFICIO**

IMPIANTO STRUTTURALE: Muratura portante misto pietra e laterizio a volte e la copertura in legno.

COPERTURE: Genere: A tetto

Forma: A capanna

STATO DI CONSERVAZIONE DELL'EDIFICIO E DEL SITO: Danno lieve

NOTE SULLO STATO DI CONSERVAZIONE: Presenta notevoli punti di degrado di modanature, intonaci e copertura . Gli infissi e le vetrate sono stati murati.

**TRASFORMAZIONI PRINCIPALI:**

DESCRIZIONE:

DATA INTERVENTO:

**UTILIZZAZIONI:**

USO ORIGINALE: Non in uso

USO ATTUALE: Religioso

**OSSERVAZIONI:**

**APPROFONDIMENTI:**

MOTIVAZIONI. La posizione esterna rispetto al complesso cascinale

**DOCUMENTAZIONE FOTOGRAFICA**

Impossibile fotografare il fabbricato per mancata autorizzazione della proprietà



Numero scheda **R0303674**

**LOCALIZZAZIONE**

COMUNE Orbassano  
PROVINCIA TO

FRAZIONE  
LOCALITÀ

**INSERIMENTO AMBIENTALE**

Area extraurbana

Pianura

**UBICAZIONE**

INDIRIZZO: Str. Stupinigi 80

**RIFERIMENTI CATASTALI**

FOGLIO CATASTALE: 36

PARTICELLE: . n. 5 - 6 - 57

**GLI EDIFICI E LORO PERTINENZE**

DENOMINAZIONE: Cascina Gorgia DENOMINAZIONE LOCALE:  
CLASSE: EDIFICI RURALI TIPOLOGIA: Forno

PROPRIETÀ: Ente pubblico non territoriale

**CRONOLOGIA**

DATAZIONE: sec. XVIII prima metà

MOTIVAZIONE: Documenti

**DESCRIZIONE ESSENZIALE DELL'EDIFICIO**

IMPIANTO STRUTTURALE: Colonne in muratura e parameno archi ribassati. Orditura in legno e teto in coppi

COPERTURE: Genere: A tetto

Forma: A capanna

STATO DI CONSERVAZIONE DELL'EDIFICIO E DEL SITO: Mediocre

NOTE SULLO STATO DI CONSERVAZIONE: La struttura portante è in buone condizioni, cattiva manutenzione delle varie parti dovuti allo stato di abbandono

**TRASFORMAZIONI PRINCIPALI:**

DESCRIZIONE:

DATA INTERVENTO:

**UTILIZZAZIONI:**

USO ORIGINALE: Non in uso

USO ATTUALE: Forno

**OSSERVAZIONI:**

**APPROFONDIMENTI:**

MOTIVAZIONI. miglio esempio conservato di forno all'interno del comune



Prospetti sused est



Prospetto sud



Particolare prospetti sud ed est



Numero scheda **R0303675**

**LOCALIZZAZIONE**

COMUNE Orbassano  
PROVINCIA TO

FRAZIONE  
LOCALITÀ

**INSERIMENTO AMBIENTALE**

Area extraurbana

Pianura

**UBICAZIONE**

INDIRIZZO: Str. Stupinigi 80

**RIFERIMENTI CATASTALI**

FOGLIO CATASTALE: 36

PARTICELLE: . n. 5 - 6 - 57

**GLI EDIFICI E LORO PERTINENZE**

DENOMINAZIONE: Cascina Gorgia DENOMINAZIONE LOCALE:  
CLASSE: EDIFICI RURALI TIPOLOGIA: Complesso cascinale

PROPRIETA': Ente pubblico non territoriale

**CRONOLOGIA**

DATAZIONE: sec. XVIII prima metà

MOTIVAZIONE: Documenti

**DESCRIZIONE ESSENZIALE DELL'EDIFICIO**

IMPIANTO STRUTTURALE:

COPERTURE: Genere: A tetto

Forma: Semplice a falde

STATO DI CONSERVAZIONE DELL'EDIFICIO E DEL SITO: Mediocre

NOTE SULLO STATO DI CONSERVAZIONE: molti edifici del complesso degradati e necessitano di un recupero degli elementi decorativi

**TRASFORMAZIONI PRINCIPALI:**

DESCRIZIONE:

DATA INTERVENTO:

**UTILIZZAZIONI:**

USO ORIGINALE: Residenziale - Agricola  
Agricolo

USO ATTUALE: Residenziale -

**OSSERVAZIONI:**

**APPROFONDIMENTI:**

MOTIVAZIONI.



## DOCUMENTAZIONE FOTOGRAFICA



magazzino

Prospetto interno est, tettoie e



Tettoia e magazzino attrezzi



Fienile





Fienile e al centro cortile pozzo e latrina



Panoramica cortile verso ingresso carraio

## SCHEDA DI APPROFONDIMENTO

### I CARATTERI TIPOLOGICI COSTRUTTIVI E DECORATIVI DEGLI EDIFICI

Numero scheda **R0303676**

CLASSE: ELEMENTI ACCESSORI ATTREZZATURE ESTERNI  
TIPOLOGIA: Pozzo  
QUALIFICAZIONE: Isolato  
MOTIVAZIONI: unico esempio nel suo genere sul territorio comunale

#### CRONOLOGIA

DATAZIONE: Prima metà del 1700      MOTIVAZIONE: Documenti

#### UTILIZZAZIONI:

USO ORIGINALE:      USO ATTUALE:

#### TRASFORMAZIONI PRINCIPALI:

DATA INTERVENTO:

#### DATI TECNICI

MATERIALI E TECNICA: Muratura  
INDICAZIONI SULLA TECNICA:

#### DATI ANALITICI

DESCRIZIONE ESSENZIALE DELL'OGGETTO: Pozzo in muratura a vista di forma tronco piramidale con copertura metallica

ISCRIZIONI (TRASCRIZIONE):

STEMMI, EMBLEMI, MARCHI (DESCRIZIONE):

STATO DI CONSERVAZIONE: Danno lieve

NOTE SULLO STATO DI CONSERVAZIONE: Tutte le parti si presentano integre e funzionanti, salvo la copertura che necessita di essere sostituita

#### DOCUMENTAZIONE FOTOGRAFICA



Particolare lavatoio in pietra e orditura tetto metallica

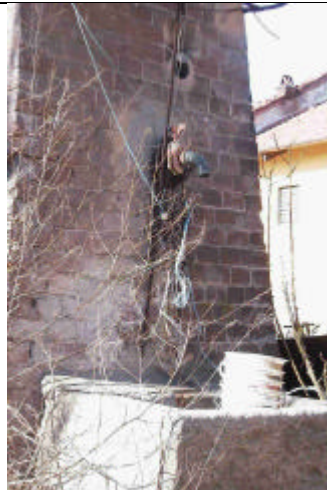

Particolare lavatoio



Prospetti sud e ovest

## SCHEDA DI APPROFONDIMENTO

### I CARATTERI TIPOLOGICI COSTRUTTIVI E DECORATIVI DEGLI EDIFICI

**Numero scheda R0303677**

CLASSE: ELEMENTI ACCESSORI ATTREZZATURE ESTERNI

TIPOLOGIA: Latrina

QUALIFICAZIONE: Al centro della corte

MOTIVAZIONI : Unico esempio realizzato con materiali e tecnica di pregio all'interno del territorio comunale

#### CRONOLOGIA

DATAZIONE: Prima metà del 1700

MOTIVAZIONE: Documenti

#### UTILIZZAZIONI:

USO ORIGINALE:

USO ATTUALE: Non in uso

#### TRASFORMAZIONI PRINCIPALI:

DATA INTERVENTO:

#### DATI TECNICI

MATERIALI E TECNICA: Muratura

INDICAZIONI SULLA TECNICA:

#### DATI ANALITICI

DESCRIZIONE ESSENZIALE DELL'OGGETTO: Latrina in muratura a vista con tetto in lose

ISCRIZIONI (TRASCRIZIONE):

STEMMI, EMBLEMI, MARCHI (DESCRIZIONE):

STATO DI CONSERVAZIONE: Mediocre

NOTE SULLO STATO DI CONSERVAZIONE: Il manufatto si presenta integro nelle sue parti essenziali, necessita però di manutenzione

#### DOCUMENTAZIONE FOTOGRAFICA



Prospetto posteriore



Prospetto anteriore con ingresso



Numero scheda **R0303678**

**LOCALIZZAZIONE**

COMUNE Orbassano  
PROVINCIA TO

FRAZIONE  
LOCALITÀ

**INSERIMENTO AMBIENTALE**

Area extraurbana

Pianura

**UBICAZIONE**

INDIRIZZO: Str. Stupinigi

**RIFERIMENTI CATASTALI**

FOGLIO CATASTALE: 16

PARTICELLE: . n. 23

**GLI EDIFICI E LORO PERTINENZE**

DENOMINAZIONE: Cascina Beccaio DENOMINAZIONE LOCALE:  
CLASSE: EDIFICI RURALI TIPOLOGIA: Stalla

PROPRIETA': Privata

**CRONOLOGIA**

DATAZIONE: sec. XIX prima metà

MOTIVAZIONE: Documenti

**DESCRIZIONE ESSENZIALE DELL'EDIFICIO**

IMPIANTO STRUTTURALE: Strutturain acciaio con tamponamenti i mattoni a vista . Orditura in legno e copertura in coppi

COPERTURE: Genere: A tetto

Forma: Semplice a falde

STATO DI CONSERVAZIONE DELL'EDIFICIO E DEL SITO: Mediocre

NOTE SULLO STATO DI CONSERVAZIONE:

**TRASFORMAZIONI PRINCIPALI:**

DESCRIZIONE:

DATA INTERVENTO:

**UTILIZZAZIONI:**

USO ORIGINALE: Magazzino

USO ATTUALE: Stalla - fienile

**OSSERVAZIONI:**

**APPROFONDIMENTI:**

MOTIVAZIONI.

**DOCUMENTAZIONE FOTOGRAFICA**

Impossibile fotografare il fabbricato per mancata autorizzazione della proprietà



Numero scheda **R0303679**

**LOCALIZZAZIONE**

COMUNE Orbassano FRAZIONE  
PROVINCIA TO LOCALITÀ

**INSERIMENTO AMBIENTALE**

Area extraurbana Pianura

**UBICAZIONE**

INDIRIZZO: Str. Ravetto 5/7/9/11

**RIFERIMENTI CATASTALI**

FOGLIO CATASTALE: 12 PARTICELLE: . n. 10 - 11

**GLI EDIFICI E LORO PERTINENZE**

DENOMINAZIONE: Cascina Ravetto DENOMINAZIONE LOCALE:  
CLASSE: EDIFICI RURALI TIPOLOGIA: Cascina  
PROPRIETA': Privata

**CRONOLOGIA**

DATAZIONE: sec. XVIII prima metà MOTIVAZIONE: Documenti

**DESCRIZIONE ESSENZIALE DELL'EDIFICIO**

IMPIANTO STRUTTURALE: Struttura portante mista laterizio e pietra  
COPERTURE: Genere: A tetto Forma: A capanna  
STATO DI CONSERVAZIONE DELL'EDIFICIO E DEL SITO: Pessimo  
NOTE SULLO STATO DI CONSERVAZIONE: Notevole stato di degrado delle murature e coperture

**TRASFORMAZIONI PRINCIPALI:**

DESCRIZIONE:

DATA INTERVENTO:

**UTILIZZAZIONI:**

USO ORIGINALE: Residenziale - Agricola USO ATTUALE: Residenziale -  
Agricolo

**OSSERVAZIONI:**

**APPROFONDIMENTI:**

MOTIVAZIONI.



Ingresso carraio



Prospetto nord



Particolare torretta campanaria



Prospetto sud

## SCHEDA DI APPROFONDIMENTO

### I CARATTERI TIPOLOGICI COSTRUTTIVI E DECORATIVI DEGLI EDIFICI

Numero scheda **R0303680**

CLASSE: ELEMENTI DI FINITURA ESTERNI  
TIPOLOGIA: Torretta  
QUALIFICAZIONE:  
MOTIVAZIONI : elemento caratterizzante l'edificio

#### CRONOLOGIA

DATAZIONE: Prima metà del 1700      MOTIVAZIONE: Documenti

#### UTILIZZAZIONI:

USO ORIGINALE:      USO ATTUALE:

#### TRASFORMAZIONI PRINCIPALI:

DATA INTERVENTO:

#### DATI TECNICI

MATERIALI E TECNICA: Muratura  
INDICAZIONI SULLA TECNICA:

#### DATI ANALITICI

DESCRIZIONE ESSENZIALE DELL'OGGETTO: Torretta a pianta quadrata posta su un angolo del complesso cascinale, realizzata in muratura intonacata e aperture a sento acuto

ISCRIZIONI (TRASCRIZIONE):

STEMMI, EMBLEMI, MARCHI (DESCRIZIONE):

STATO DI CONSERVAZIONE: Mediocre

NOTE SULLO STATO DI CONSERVAZIONE: La copertura presenta dei notevoli buchi dovuti allo spostamento di coppi

#### DOCUMENTAZIONE FOTOGRAFICA



Prospetto sud e torretta



Prospetti nord ed est



Numero scheda **R0303681**

**LOCALIZZAZIONE**

COMUNE Orbassano  
PROVINCIA TO

FRAZIONE  
LOCALITÀ

**INSERIMENTO AMBIENTALE**

Centro storico

Pianura

**UBICAZIONE**

INDIRIZZO: via Rivoli 24

**RIFERIMENTI CATASTALI**

FOGLIO CATASTALE: 22

PARTICELLE: . n. 13 - 14 - 15

**GLI EDIFICI E LORO PERTINENZE**

DENOMINAZIONE: Cascinale DENOMINAZIONE LOCALE:

CLASSE: EDIFICI RURALI TIPOLOGIA: Cascina

PROPRIETA': Privata

**CRONOLOGIA**

DATAZIONE: sec. XIX seconda metà

MOTIVAZIONE: Documenti

**DESCRIZIONE ESSENZIALE DELL'EDIFICIO**

IMPIANTO STRUTTURALE: Struttura portante mista laterizio e pietra

COPERTURE: Genere: A tetto

Forma: Semplice a falde

STATO DI CONSERVAZIONE DELL'EDIFICIO E DEL SITO: Buono

NOTE SULLO STATO DI CONSERVAZIONE: Buono stato di conservazione, ma nelle ristrutturazioni sono andati persi i materiali costruttivi originari, è ancora conservato l'abbaino in paramano.

**TRASFORMAZIONI PRINCIPALI:**

DESCRIZIONE:

DATA INTERVENTO:

**UTILIZZAZIONI:**

USO ORIGINALE: Residenziale

USO ATTUALE: Residenziale - Agricolo

**OSSERVAZIONI:**

**APPROFONDIMENTI:**

MOTIVAZIONI. esempio di fabbricato rurale inserito ormai in pieno centro storico





Prospetto principale



Particolare primo piano



Particolare abbaino



Numero scheda **R0303682**

**LOCALIZZAZIONE**

COMUNE Orbassano  
PROVINCIA TO

FRAZIONE  
LOCALITÀ

**INSERIMENTO AMBIENTALE**

Centro storico

Pianura

**UBICAZIONE**

INDIRIZZO: viale Regima Margherita 28

**RIFERIMENTI CATASTALI**

FOGLIO CATASTALE: 21

PARTICELLE: . n. 603 - 604

**GLI EDIFICI E LORO PERTINENZE**

DENOMINAZIONE: Palazzo DENOMINAZIONE LOCALE:  
CLASSE: EDIFICI RESIDENZIALI TIPOLOGIA: Palazzo

PROPRIETA': Privata

**CRONOLOGIA**

DATAZIONE: sec. XX prima metà

MOTIVAZIONE: Documenti

**DESCRIZIONE ESSENZIALE DELL'EDIFICIO**

IMPIANTO STRUTTURALE: Muratura portante in laterizio intonacato, a volte e orditura di copertura in legno.

COPERTURE: Genere: A tetto

Forma: A capanna

STATO DI CONSERVAZIONE DELL'EDIFICIO E DEL SITO: Buono

NOTE SULLO STATO DI CONSERVAZIONE: in corso di ristrutturazione

**TRASFORMAZIONI PRINCIPALI:**

DESCRIZIONE: 1)

DATA INTERVENTO: 2001

**UTILIZZAZIONI:**

USO ORIGINALE: Non in uso

USO ATTUALE: Residenziale

**OSSERVAZIONI:**

**APPROFONDIMENTI:**

MOTIVAZIONI. raro esempio di palazzo all'interno di un centro storico composto quasi interamente da edifici rurali



Particolare piano terra



Prospetti nord ed est



Numero scheda **R0303683**

**LOCALIZZAZIONE**

COMUNE Orbassano  
PROVINCIA TO

FRAZIONE  
LOCALITÀ

**INSERIMENTO AMBIENTALE**

Centro storico

Pianura

**UBICAZIONE**

INDIRIZZO: via Del Borgo 10

**RIFERIMENTI CATASTALI**

FOGLIO CATASTALE: 22

PARTICELLE: . n. 266

**GLI EDIFICI E LORO PERTINENZE**

DENOMINAZIONE: Cascinale DENOMINAZIONE LOCALE:  
CLASSE: EDIFICI RURALI TIPOLOGIA: Cascina

PROPRIETA': Privata

**CRONOLOGIA**

DATAZIONE: Seconda metà del 1800

MOTIVAZIONE: Documenti

**DESCRIZIONE ESSENZIALE DELL'EDIFICIO**

IMPIANTO STRUTTURALE: Muratura portante in laterizio intonacato, a volte e orditura di copertura in legno.

COPERTURE: Genere: A tetto

Forma: Semplice a falde

STATO DI CONSERVAZIONE DELL'EDIFICIO E DEL SITO: Buono

NOTE SULLO STATO DI CONSERVAZIONE: L'impianto dell'edificio non è stato modificato, sono inoltre ben conservate sia la meridiana che le decorazioni delle cornici

**TRASFORMAZIONI PRINCIPALI:**

DESCRIZIONE:

DATA INTERVENTO:

**UTILIZZAZIONI:**

USO ORIGINALE: Residenziale

USO ATTUALE: Residenziale - Agricolo

**OSSERVAZIONI:**

**APPROFONDIMENTI:**

MOTIVAZIONI.



Prospetto principale



Particolare aperture e zoccolo in pietra



Meridiana e decorazioni al primo piano



Numero scheda **R0303684**

**LOCALIZZAZIONE**

COMUNE Orbassano  
PROVINCIA TO

FRAZIONE  
LOCALITÀ

**INSERIMENTO AMBIENTALE**

Centro storico

Pianura

**UBICAZIONE**

INDIRIZZO: via cavour 27

**RIFERIMENTI CATASTALI**

FOGLIO CATASTALE: 22

PARTICELLE: . n. 656

**GLI EDIFICI E LORO PERTINENZE**

DENOMINAZIONE: Casa  
CLASSE:

DENOMINAZIONE LOCALE:  
EDIFICI RESIDENZIALI TIPOLOGIA: Casa

PROPRIETA': Privata

**CRONOLOGIA**

DATAZIONE: sec. XIX seconda metà

MOTIVAZIONE: Documenti

**DESCRIZIONE ESSENZIALE DELL'EDIFICIO**

IMPIANTO STRUTTURALE: Muratura portante in laterizio intonacato, a volte e orditura di copertura in legno.

COPERTURE: Genere: A tetto

Forma: A capanna

STATO DI CONSERVAZIONE DELL'EDIFICIO E DEL SITO: Mediocre

NOTE SULLO STATO DI CONSERVAZIONE: l'edificio si presenta senza particolari danni, ma in un pessimo stato di manutenzione

**TRASFORMAZIONI PRINCIPALI:**

DESCRIZIONE:

DATA INTERVENTO:

**UTILIZZAZIONI:**

USO ORIGINALE: Residenziale

USO ATTUALE: Residenziale - Agricolo

**OSSERVAZIONI:**

**APPROFONDIMENTI:**

MOTIVAZIONI.



Prospetto principale

Particolare decorazioni delle finestre



Ingresso Prospetto principale





Numero scheda **R0303685**

**LOCALIZZAZIONE**

COMUNE Orbassano  
PROVINCIA TO

FRAZIONE  
LOCALITÀ

**INSERIMENTO AMBIENTALE**

Centro storico

Pianura

**UBICAZIONE**

INDIRIZZO: via Vittorio Emanuele II 8

**RIFERIMENTI CATASTALI**

FOGLIO CATASTALE: 21

PARTICELLE: . n. 280

**GLI EDIFICI E LORO PERTINENZE**

DENOMINAZIONE: Palazzo DENOMINAZIONE LOCALE:  
CLASSE: EDIFICI RESIDENZIALI TIPOLOGIA: Palazzo

PROPRIETA': Privata

**CRONOLOGIA**

DATAZIONE: sec. XIX seconda metà

MOTIVAZIONE: Documenti

**DESCRIZIONE ESSENZIALE DELL'EDIFICIO**

IMPIANTO STRUTTURALE: Muratura portante in laterizio intonacato, a volte e orditura di copertura in legno.

COPERTURE: Genere: A tetto

Forma: Semplice a falde

STATO DI CONSERVAZIONE DELL'EDIFICIO E DEL SITO: Buono

NOTE SULLO STATO DI CONSERVAZIONE: Sono ben conservati i decori delle finestre e l'impianto dell'edificio

**TRASFORMAZIONI PRINCIPALI:**

DESCRIZIONE:

DATA INTERVENTO:

**UTILIZZAZIONI:**

USO ORIGINALE: Residenziale - Commerciale

USO ATTUALE: Residenziale

**OSSERVAZIONI:**

**APPROFONDIMENTI:**

MOTIVAZIONI.



Portone carraio e cornici finestre



Prospetto principale



Prospetto lato cortile



Numero scheda **R0303686**

**LOCALIZZAZIONE**

COMUNE Orbassano  
PROVINCIA TO

FRAZIONE  
LOCALITÀ

**INSERIMENTO AMBIENTALE**

Centro storico

Pianura

**UBICAZIONE**

INDIRIZZO: via vittorio Emanuele II 12 - 14

**RIFERIMENTI CATASTALI**

FOGLIO CATASTALE: 21

PARTICELLE: . n. 611

**GLI EDIFICI E LORO PERTINENZE**

DENOMINAZIONE: Cascinale DENOMINAZIONE LOCALE:

CLASSE: EDIFICI RURALI TIPOLOGIA: Cascina

PROPRIETA': Privata

**CRONOLOGIA**

DATAZIONE: sec. XIX seconda metà

MOTIVAZIONE: Documenti

**DESCRIZIONE ESSENZIALE DELL'EDIFICIO**

IMPIANTO STRUTTURALE: Muratura portante in laterizio intonacato, a volte e orditura di copertura in legno.

COPERTURE: Genere: A tetto

Forma: Semplice a falde

STATO DI CONSERVAZIONE DELL'EDIFICIO E DEL SITO: Mediocre

NOTE SULLO STATO DI CONSERVAZIONE: Pessinostato di conservazione degli intonaci e dell'affresco al primo piano dell'edificio

**TRASFORMAZIONI PRINCIPALI:**

DESCRIZIONE:

DATA INTERVENTO:

**UTILIZZAZIONI:**

USO ORIGINALE: Residenziale

USO ATTUALE: Residenziale - Agricolo

**OSSERVAZIONI:**

**APPROFONDIMENTI:**

MOTIVAZIONI.



Particolare lunetta con affresco



Prospetto principale



Ingresso



Numero scheda **R0303687**

**LOCALIZZAZIONE**

COMUNE Orbassano  
PROVINCIA TO

FRAZIONE  
LOCALITÀ

**INSERIMENTO AMBIENTALE**

Centro storico

Pianura

**UBICAZIONE**

INDIRIZZO: via Castellazzo 48

**RIFERIMENTI CATASTALI**

FOGLIO CATASTALE: 21

PARTICELLE: . n. 642

**GLI EDIFICI E LORO PERTINENZE**

DENOMINAZIONE: Cascinale DENOMINAZIONE LOCALE:  
CLASSE: EDIFICI RURALI TIPOLOGIA: Casa Padronale  
PROPRIETA': Privata

**CRONOLOGIA**

DATAZIONE: sec. XIX seconda metà

MOTIVAZIONE: Documenti

**DESCRIZIONE ESSENZIALE DELL'EDIFICIO**

IMPIANTO STRUTTURALE: Muratura portante in laterizio intonacato, a volte e orditura di copertura in legno.

COPERTURE: Genere: A tetto

Forma: Semplice a falde

STATO DI CONSERVAZIONE DELL'EDIFICIO E DEL SITO: Buono

NOTE SULLO STATO DI CONSERVAZIONE: Si conserva l'impianto generale dell'edificio e alcune decorazioni sul fronte interno

**TRASFORMAZIONI PRINCIPALI:**

DESCRIZIONE:

DATA INTERVENTO:

**UTILIZZAZIONI:**

USO ORIGINALE: Residenziale

USO ATTUALE: Residenziale - Agricolo

**OSSERVAZIONI:**

**APPROFONDIMENTI:**

MOTIVAZIONI.



Prospetto principale



Ingresso carraio



Prospett laterale



Numero scheda **R0303688**

**LOCALIZZAZIONE**

COMUNE Orbassano  
PROVINCIA TO

FRAZIONE  
LOCALITÀ

**INSERIMENTO AMBIENTALE**

Centro storico

Pianura

**UBICAZIONE**

INDIRIZZO: Via Castellazzo 5 - 7 - 9 - 11

**RIFERIMENTI CATASTALI**

FOGLIO CATASTALE: 21

PARTICELLE: . n. 163

**GLI EDIFICI E LORO PERTINENZE**

DENOMINAZIONE: Palazzo DENOMINAZIONE LOCALE:  
CLASSE: EDIFICI RESIDENZIALI TIPOLOGIA: Palazzo

PROPRIETA': Privata

**CRONOLOGIA**

DATAZIONE: sec. XX prima metà

MOTIVAZIONE: Documenti

**DESCRIZIONE ESSENZIALE DELL'EDIFICIO**

IMPIANTO STRUTTURALE: Muratura portante in laterizio intonacato, a volte e orditura di copertura in legno.

COPERTURE: Genere: A tetto

Forma: A capanna

STATO DI CONSERVAZIONE DELL'EDIFICIO E DEL SITO: Mediocre

NOTE SULLO STATO DI CONSERVAZIONE: Pessimo stato di conservazione della decorazioni della facciata, invece sono ancora in buono stato di conservazione le ogine sopra le finestre.

**TRASFORMAZIONI PRINCIPALI:**

DESCRIZIONE:

DATA INTERVENTO:

**UTILIZZAZIONI:**

USO ORIGINALE: Residenziale - Commerciale

USO ATTUALE: Residenziale

**OSSERVAZIONI:**

in corso autorizzazione edilizia per restauro conservativo delle facciate

**APPROFONDIMENTI:**

MOTIVAZIONI. Raro esempio di edificio neogotico sul territorio comunale



Prospetti nord ed est



Prospetto nord



Particolare porta ingresso





Ingresso pedonale retro



Prospetto sud



Numero scheda **R0303689**

**LOCALIZZAZIONE**

COMUNE Orbassano FRAZIONE  
PROVINCIA TO LOCALITÀ

**INSERIMENTO AMBIENTALE**

Centro storico Pianura

**UBICAZIONE**

INDIRIZZO: viale Regina Margherita 15

**RIFERIMENTI CATASTALI**

FOGLIO CATASTALE: 21 PARTICELLE: . n. 257

**GLI EDIFICI E LORO PERTINENZE**

DENOMINAZIONE: Scuola Leonardo Da Vinci DENOMINAZIONE LOCALE:  
CLASSE: EDIFICI CIVILI TIPOLOGIA: Scuola  
PROPRIETA': Ente locale

**CRONOLOGIA**

DATAZIONE: 1926 MOTIVAZIONE: Documenti

**DESCRIZIONE ESSENZIALE DELL'EDIFICIO**

IMPIANTO STRUTTURALE: Muratura portante in laterizio intonacato

COPERTURE: Genere: A tetto Forma: A capanna

STATO DI CONSERVAZIONE DELL'EDIFICIO E DEL SITO: Buono

NOTE SULLO STATO DI CONSERVAZIONE: Si è conservato l'impianto dell'edificio, sono invece andati perduti i serramenti originali e i possibili decori

**TRASFORMAZIONI PRINCIPALI:**

DESCRIZIONE:

DATA INTERVENTO:

**UTILIZZAZIONI:**

USO ORIGINALE: Scolastico USO ATTUALE: Scolastico

**OSSERVAZIONI:**

**APPROFONDIMENTI:**

MOTIVAZIONI.



## DOCUMENTAZIONE FOTOGRAFICA



Prospetto sud



Prospetto ovest



Prospetto sud, piano terra



Prospetto nord



Numero scheda **R0303690**

**LOCALIZZAZIONE**

COMUNE Orbassano FRAZIONE  
PROVINCIA TO LOCALITÀ

**INSERIMENTO AMBIENTALE**

Area urbana Pianura

**UBICAZIONE**

INDIRIZZO: via Monti 11

**RIFERIMENTI CATASTALI**

FOGLIO CATASTALE: PARTICELLE: . n.

**GLI EDIFICI E LORO PERTINENZE**

DENOMINAZIONE: Area Ex-Autocentro DENOMINAZIONE LOCALE:  
CLASSE: EDIFICI STORICI INDUSTRIALI TIPOLOGIA: Fabbrica aeroplani  
PROPRIETA': Stato

**CRONOLOGIA**

DATAZIONE: sec. XX primo quarto MOTIVAZIONE: Documenti

**DESCRIZIONE ESSENZIALE DELL'EDIFICIO**

IMPIANTO STRUTTURALE: Muratura in laterizio e orditura delteto in legno  
COPERTURE: Genere: A tetto Forma: Semplice a falde  
STATO DI CONSERVAZIONE DELL'EDIFICIO E DEL SITO: Danno grave  
NOTE SULLO STATO DI CONSERVAZIONE: Parziale crollo del tetto

**TRASFORMAZIONI PRINCIPALI:**

DESCRIZIONE:

DATA INTERVENTO:

**UTILIZZAZIONI:**

USO ORIGINALE: Non in uso USO ATTUALE: Industriale

**OSSERVAZIONI:**

**APPROFONDIMENTI:**

MOTIVAZIONI. Uno dei pochi esempi di archeologia industriale sul territorio comunale



## DOCUMENTAZIONE FOTOGRAFICA



Panoramica



**Numero scheda R0303691**

**LOCALIZZAZIONE**

COMUNE Orbassano  
PROVINCIA TO

FRAZIONE  
LOCALITÀ

**INSERIMENTO AMBIENTALE**

Area urbana

Pianura

**UBICAZIONE**

INDIRIZZO: Str. Piosasco 10

**RIFERIMENTI CATASTALI**

FOGLIO CATASTALE:

PARTICELLE: . n.

**GLI EDIFICI E LORO PERTINENZE**

DENOMINAZIONE: Area Ex-Autocentro

DENOMINAZIONE LOCALE:

CLASSE:

EDIFICI STORICI INDUSTRIALI

TIPOLOGIA: Uffici

PROPRIETA': Stato

**CRONOLOGIA**

DATAZIONE: sec. XX primo quarto

MOTIVAZIONE: Documenti

**DESCRIZIONE ESSENZIALE DELL'EDIFICIO**

IMPIANTO STRUTTURALE: muratura portante in laterizio intonacata

COPERTURE: Genere: Piana

Forma:

STATO DI CONSERVAZIONE DELL'EDIFICIO E DEL SITO:

Pessimo

NOTE SULLO STATO DI CONSERVAZIONE: sono evidenti i segni del degrado dovuto al no uso dell'edificio

**TRASFORMAZIONI PRINCIPALI:**

DESCRIZIONE:

DATA INTERVENTO:

**UTILIZZAZIONI:**

USO ORIGINALE: Non in uso

USO ATTUALE: Uffici

**OSSERVAZIONI:**

**APPROFONDIMENTI:**

MOTIVAZIONI. Testimonianza impianto originarioe presenza di caratteristiche tipiche dell'epoca



Ingresso



Prospetto laterale



Prospetto posteriore



Numero scheda **R0303692**

**LOCALIZZAZIONE**

COMUNE Orbassano FRAZIONE  
PROVINCIA TO LOCALITÀ

**INSERIMENTO AMBIENTALE**

Area urbana Pianura

**UBICAZIONE**

INDIRIZZO: Str. Piosasco 6

**RIFERIMENTI CATASTALI**

FOGLIO CATASTALE: PARTICELLE: . n.

**GLI EDIFICI E LORO PERTINENZE**

DENOMINAZIONE: Area Ex-Autocentro DENOMINAZIONE LOCALE:  
CLASSE: EDIFICI STORICI INDUSTRIALI TIPOLOGIA: Uffici  
PROPRIETA': Stato

**CRONOLOGIA**

DATAZIONE: sec. XX primo quarto MOTIVAZIONE: Documenti

**DESCRIZIONE ESSENZIALE DELL'EDIFICIO**

IMPIANTO STRUTTURALE: muratura portante in laterizio intonacata  
COPERTURE: Genere: A tetto Forma: A capanna  
STATO DI CONSERVAZIONE DELL'EDIFICIO E DEL SITO: Danno lieve  
NOTE SULLO STATO DI CONSERVAZIONE: edificio molto compromesso in ogni sua parte

**TRASFORMAZIONI PRINCIPALI:**

DESCRIZIONE:

DATA INTERVENTO:

**UTILIZZAZIONI:**

USO ORIGINALE: Non in uso USO ATTUALE: Uffici

**OSSERVAZIONI:**

**APPROFONDIMENTI:**

MOTIVAZIONI. Testimonianza impianto originario e presenza di caratteristiche tipiche dell'epoca





Prospetto principale



Prospetto laterale



Balaustra in pietra



Particolare cornice



Numero scheda **R0303693**

**LOCALIZZAZIONE**

COMUNE Orbassano  
PROVINCIA TO

FRAZIONE  
LOCALITÀ

**INSERIMENTO AMBIENTALE**

Area urbana

Pianura

**UBICAZIONE**

INDIRIZZO: Via Frejus 11 - 13

**RIFERIMENTI CATASTALI**

FOGLIO CATASTALE:

PARTICELLE: . n.

**GLI EDIFICI E LORO PERTINENZE**

DENOMINAZIONE: Area Ex-Autocentro DENOMINAZIONE LOCALE:  
CLASSE: EDIFICI RESIDENZIALI TIPOLOGIA: Casa

PROPRIETA': Privata

**CRONOLOGIA**

DATAZIONE: sec. XX primo quarto

MOTIVAZIONE: Documenti

**DESCRIZIONE ESSENZIALE DELL'EDIFICIO**

IMPIANTO STRUTTURALE:

COPERTURE: Genere: A tetto

Forma: A capanna

STATO DI CONSERVAZIONE DELL'EDIFICIO E DEL SITO: Mediocre

NOTE SULLO STATO DI CONSERVAZIONE:

**TRASFORMAZIONI PRINCIPALI:**

DESCRIZIONE:

DATA INTERVENTO:

**UTILIZZAZIONI:**

USO ORIGINALE: Residenziale

USO ATTUALE: Residenziale

**OSSERVAZIONI:**

**APPROFONDIMENTI:**

MOTIVAZIONI. Esempio di edificio residenziale all'interno di un complesso industriale



Prospetto lato strada



Particolare ingresso



Facciata e muro di recinzione



Numero scheda **R0303694**

**LOCALIZZAZIONE**

COMUNE Orbassano  
PROVINCIA TO

FRAZIONE  
LOCALITÀ

**INSERIMENTO AMBIENTALE**

Centro storico

Pianura

**UBICAZIONE**

INDIRIZZO: viale Rimembranza 6

**RIFERIMENTI CATASTALI**

FOGLIO CATASTALE: 21

PARTICELLE: . n. 261

**GLI EDIFICI E LORO PERTINENZE**

DENOMINAZIONE: Villa Carnero DENOMINAZIONE LOCALE:  
CLASSE: EDIFICI RESIDENZIALI TIPOLOGIA: Villa

PROPRIETA': Privata

**CRONOLOGIA**

DATAZIONE: sec. XX primo quarto

MOTIVAZIONE: Tradizione orale

**DESCRIZIONE ESSENZIALE DELL'EDIFICIO**

IMPIANTO STRUTTURALE:

COPERTURE: Genere: A tetto

Forma: A padiglione

STATO DI CONSERVAZIONE DELL'EDIFICIO E DEL SITO: Buono

NOTE SULLO STATO DI CONSERVAZIONE:

**TRASFORMAZIONI PRINCIPALI:**

DESCRIZIONE:

DATA INTERVENTO:

**UTILIZZAZIONI:**

USO ORIGINALE: Residenziale

USO ATTUALE: Residenziale

**OSSERVAZIONI:**

**APPROFONDIMENTI:**

MOTIVAZIONI.



Prospetti ovest e sud



Ingresso e loggia



Prospetto est



Particolare del camino con stemma



Numero scheda **R0303695**

**LOCALIZZAZIONE**

COMUNE Orbassano  
PROVINCIA TO

FRAZIONE  
LOCALITÀ

**INSERIMENTO AMBIENTALE**

Area urbana

Pianura

**UBICAZIONE**

INDIRIZZO: via Frejus 35

**RIFERIMENTI CATASTALI**

FOGLIO CATASTALE: 27

PARTICELLE: . n. 1158

**GLI EDIFICI E LORO PERTINENZE**

DENOMINAZIONE: Villa  
CLASSE:

DENOMINAZIONE LOCALE:  
EDIFICI RESIDENZIALI TIPOLOGIA: Villa

PROPRIETA': Privata

**CRONOLOGIA**

DATAZIONE: sec. XX primo quarto

MOTIVAZIONE: Tradizione orale

**DESCRIZIONE ESSENZIALE DELL'EDIFICIO**

IMPIANTO STRUTTURALE: Muratura portante intonacata

COPERTURE: Genere: A tetto

Forma: A capanna

STATO DI CONSERVAZIONE DELL'EDIFICIO E DEL SITO: Ottimo

NOTE SULLO STATO DI CONSERVAZIONE: Ottimo stato di conservazione dei fregi e decorazioni

**TRASFORMAZIONI PRINCIPALI:**

DESCRIZIONE:

DATA INTERVENTO:

**UTILIZZAZIONI:**

USO ORIGINALE: Residenziale

USO ATTUALE: Residenziale

**OSSERVAZIONI:**

**APPROFONDIMENTI:**

MOTIVAZIONI.

**DOCUMENTAZIONE FOTOGRAFICA**

Impossibile fotografare il fabbricato per mancata autorizzazione della proprietà



**Numero scheda R0303698**

**LOCALIZZAZIONE**

COMUNE Orbassano  
PROVINCIA TO

FRAZIONE  
LOCALITÀ

**INSERIMENTO AMBIENTALE**

Centro storico

Pianura

**UBICAZIONE**

INDIRIZZO: Via Roma 7

**RIFERIMENTI CATASTALI**

FOGLIO CATASTALE: 22

PARTICELLE: . n.

**GLI EDIFICI E LORO PERTINENZE**

DENOMINAZIONE: Casa  
CLASSE:

DENOMINAZIONE LOCALE:  
EDIFICI RESIDENZIALI TIPOLOGIA: Casa

PROPRIETA': Privata

**CRONOLOGIA**

DATAZIONE: sec.XVIII seconda metà

MOTIVAZIONE: Tradizione orale

**DESCRIZIONE ESSENZIALE DELL'EDIFICIO**

IMPIANTO STRUTTURALE: Muratura portante intonacata con volte sia al piano terra che al primo piano

COPERTURE: Genere: A tetto

Forma: A padiglione

STATO DI CONSERVAZIONE DELL'EDIFICIO E DEL SITO: Ottimo

NOTE SULLO STATO DI CONSERVAZIONE: Sono perfettamente conservati sia l'impianto originario che le cornici delle finestre e le altre decorazioni che caratterizzano l'edificio

**TRASFORMAZIONI PRINCIPALI:**

DESCRIZIONE:

DATA INTERVENTO:

**UTILIZZAZIONI:**

USO ORIGINALE: Residenziale

USO ATTUALE: Residenziale

**OSSERVAZIONI:**

**APPROFONDIMENTI:**

MOTIVAZIONI.



Prospetto principale con ingresso carraio    Prospetti principale e laterale



Prospetto principale