

CARTA TECNICA 1:1000

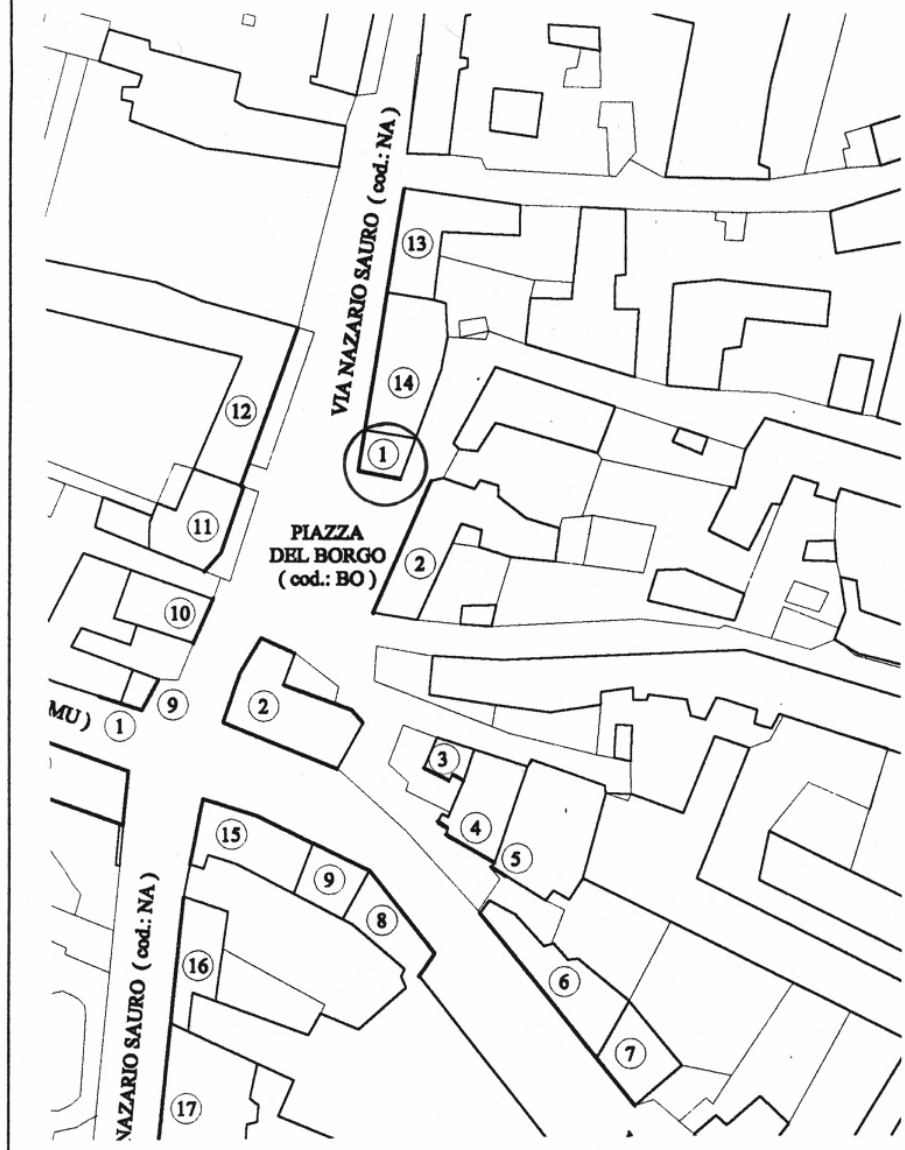

PIANO REGOLATORE GENERALE Tav. P4 1:1000

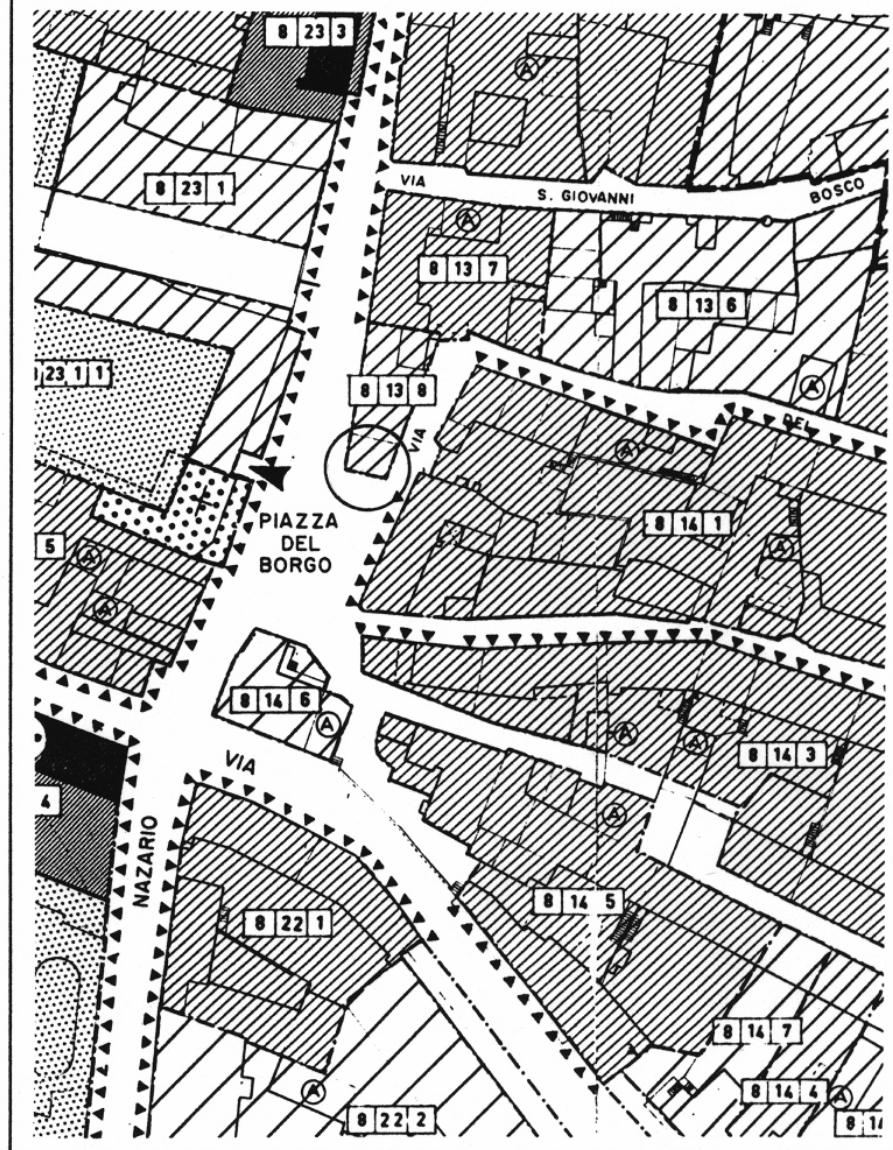

STATO ATTUALE - Riferimenti cartografici e di P.R.G.

piazza del Borgo, n° 1

Scheda: BO-01

1



NOTE

Questo edificio deve essere trattato in modo unitario rispetto a SA - 14

STATO ATTUALE - Documentazione fotografica.

piazza del Borgo, n° 1

Scheda: BO-01

2



La facciata si presenta come un complesso incoerente, poiché la tipologia originaria risulta compromessa da alterazioni nelle aperture e negli elementi architettonici, nonché da elementi estranei in facciata (pensilina).

COPERTURA

La copertura è mascherata da un parapetto in muratura intonacata ed elementi tubolari in metallo. I camini sono in cemento; l'attacco del tetto è risolto con cornicione in cemento intonacato; i pluviali sono in lamiera, esterni fino al piano terra.

PIANI SUPERIORI

La composizione della facciata è alterata dall'inserimento di un balcone in cemento, con parapetti in muratura intonacata e ferro battuto con disegno moderno, protetto da una pensilina in onduline colorata montata su intelaiatura metallica.

La superficie è rivestita ad intonaco; i serramenti sono in legno e dotati di sistema d'oscuramento avvolgibile.

Sono presenti impianti di rete a vista.

PIANO TERRENO

La superficie è finita ad intonaco come al piano superiore, con alla base uno zoccolo in materiale lapideo, differente sui due prospetti.

I serramenti sono in alluminio anodizzato e dotati di sistema di oscuramento avvolgibile. E' visibile una cassetta per corrispondenza murata.

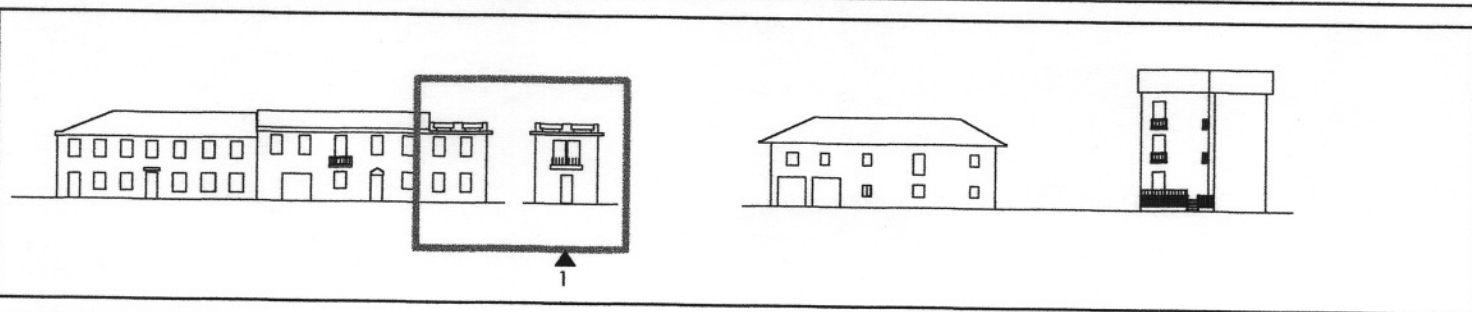

STATO ATTUALE - Prospetti.

piazza del Borgo, n° 1

Scheda: BO-01

3

Classe edificio	F	<ul style="list-style-type: none"> • Uniformare i caratteri dell'edificio con SA 14 • Uniformare i parapetti • In caso di ripristino del tetto eliminare il parapetto del terrazzo
-----------------	----------	---



FRONTE SU VIA SAURO

PROGETTO - Indicazioni di intervento	piazza del Borgo, n° 1	Scheda: BO-01	4
--------------------------------------	------------------------	---------------	---