

CARTA TECNICA 1:1000

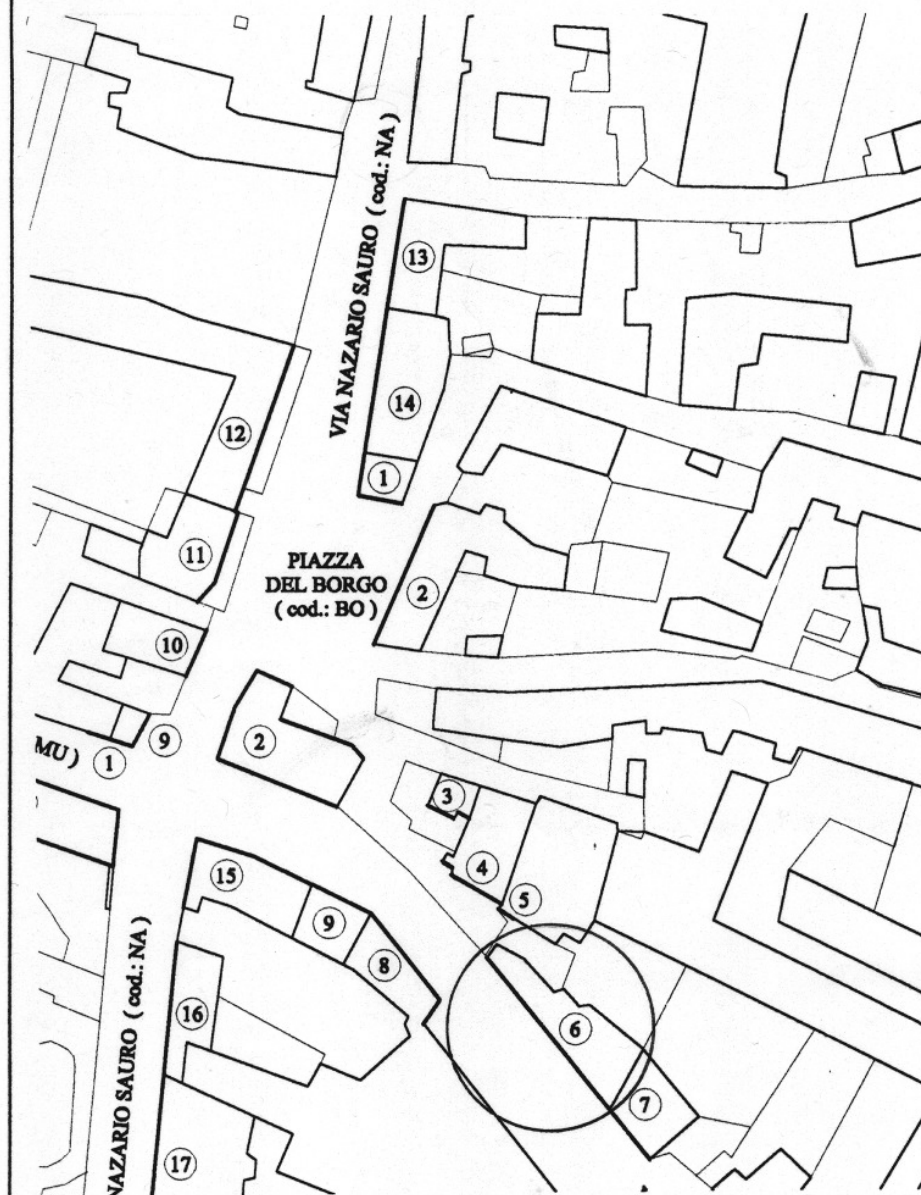

PIANO REGOLATORE GENERALE Tav. P4 1:1000

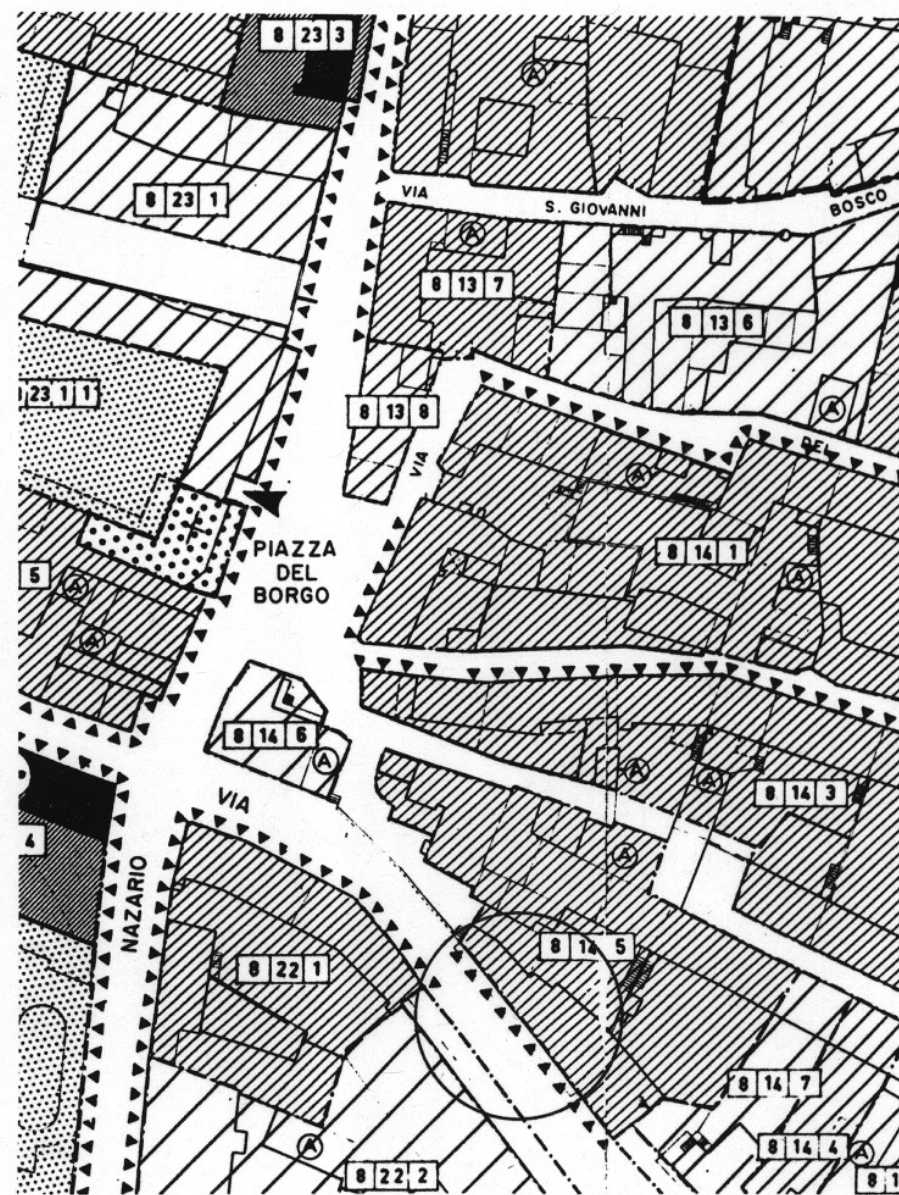



N
O
T
E

STATO ATTUALE - Documentazione fotografica.

via Dei Mulini, n° 12-14

Scheda: MU-06

2

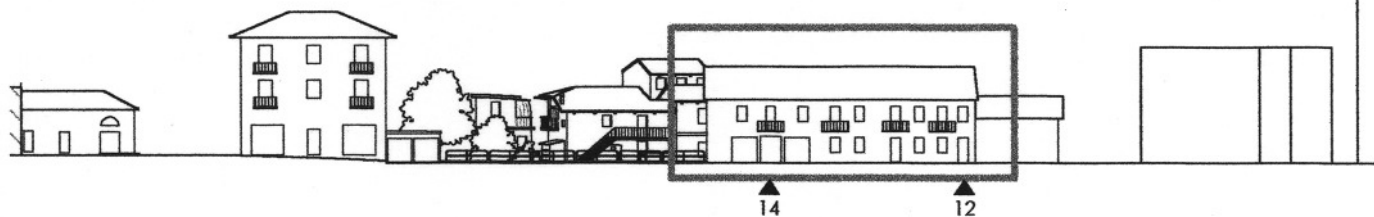

La facciata si presenta come un complesso coerente, sebbene la tipologia originaria sia compromessa da limitate alterazioni nelle aperture e negli elementi architettonici.

COPERTURA

Il manto è in laterizio; i camini in cemento; l'attacco del tetto è risolto con un cornicione ad intonaco; i pluviali sono in lamiera, esterni ai piani superiori.

PIANI SUPERIORI

La superficie è rivestita ad intonaco a rustico. I serramenti sono in legno e sono dotati di sistema d'oscuramento a persiana nello stesso materiale.

I balconi sono in cemento, coerenti al disegno di facciata, con parapetti in ferro battuto di disegno semplice. Sono presenti impianti di rete esterni a vista.

PIANO TERRENO

La superficie è finita ad intonaco decorato, fino all'imposta del piano superiore sottolineata da una fascia in rilievo di colore a contrasto, con alla base uno zoccolo in lastre lapidee.

Alcune aperture sono state ampliate per creare vetrine i cui serramenti sono in metallo, sormontati da un'insegna commerciale piana e da tende parasole. I serramenti per la zona residenziale sono in legno con persiane e grate in ferro battuto di disegno semplice. L'ingresso pedonale con serramento in legno è protetto da una pensilina.

Sono presenti impianti di rete a vista.

Classe
edificio

D1

- Uniformare i parapetti
- Mantenere gli assi delle aperture

