

**LEGENDA**  
 - - - - - Confini comunali attuali  
 Base Cartografica: Gran Carta degli Stati Sardi di Terraferma (1820)

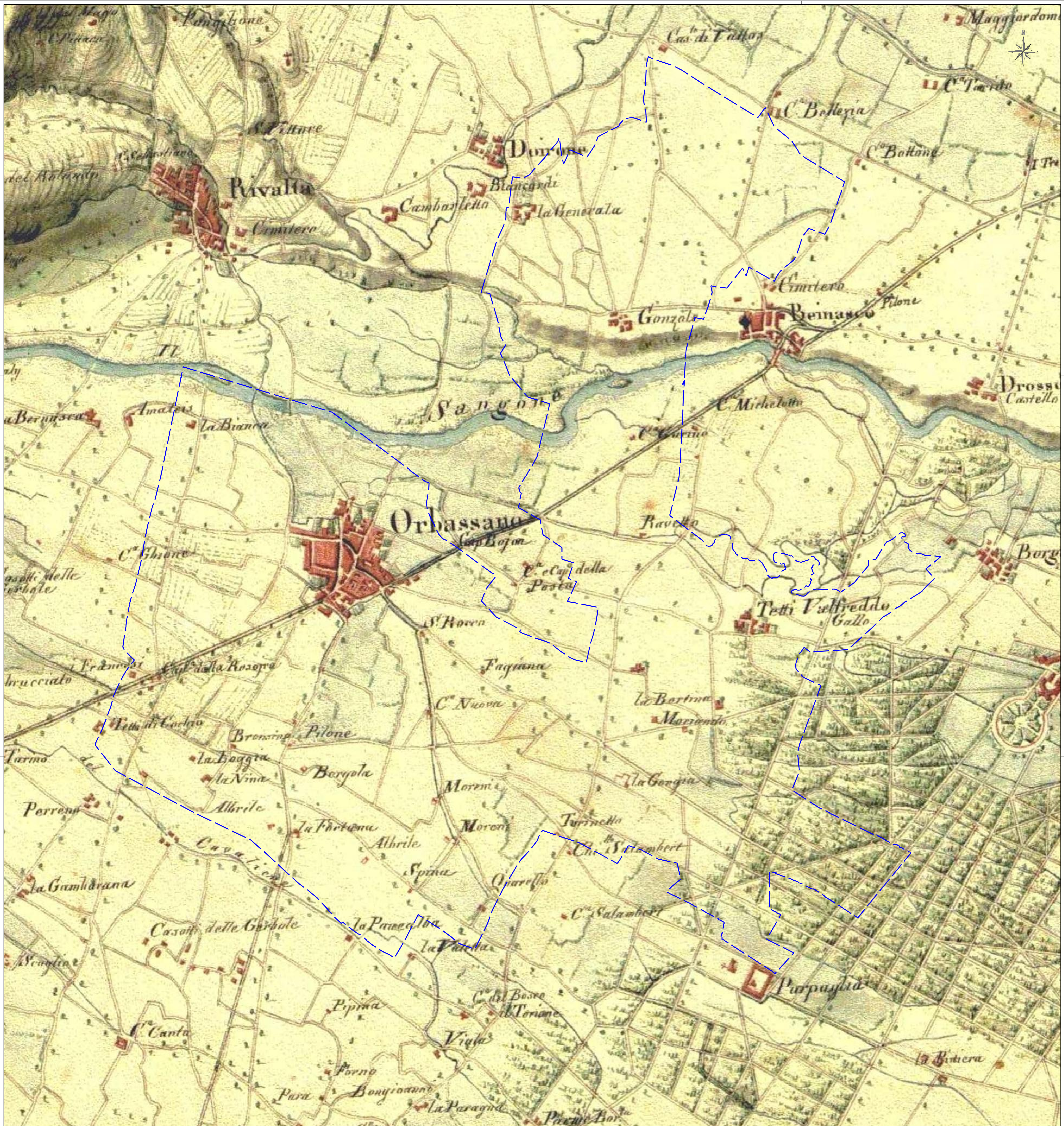

Regione Piemonte  
**COMUNE DI ORBASSANO**

Adeguamento del PRGC ai  
 sensi della circolare 7/LAP  
 Aspetti idraulici

Gran Carta degli Stati Sardi di  
 Terraferma (1820)

Prof. Ing. Virgilio ANSELMO  
 Via Vittorio Emanuele 33  
 10023 CHERI  
 Tel. 011 9415835

CODICE:	342
DATA:	aprile 2003
AGGIORNAMENTO:	ottobre 2003
SCALA:	1 : 10.000

ELABORATO  
**3.2**